

# RESUMEN ESTADÍSTICO DE SINIESTRALIDAD LABORAL - ACCIDENTES DE TRABAJO

**Cantabria**  
**Marzo 2020**



**Informe realizado con los partes  
aceptados hasta el 20/04/2020**

## **CONTENIDO:**

<b>1. METODOLOGÍA</b>	<b>3</b>
<b>2. ACCIDENTES EN JORNADA DE TRABAJO CON BAJA</b>	<b>4</b>
2.1. Datos mensuales	4
2.1.1. Según sector, sexo y gravedad. Marzo 2020	4
2.1.2. Según rama de actividad, sexo y gravedad. Marzo 2020	4
2.1.3. Comparativa autónomos y asalariados según sector y gravedad. Marzo 2020	5
2.1.4. Mortales según sector y origen. Marzo 2020	5
2.1.5. Según sector y gravedad. Mes de Marzo – Comparación 2020/2019	5
2.1.6. Según gravedad. Mes de Marzo - Comparación 2020/2019	5
2.2. Datos acumulados en lo que va de año	6
2.2.1. Según sector, sexo y gravedad. Acumulado 01/01/2020 a 31/03/2020	6
2.2.2. Según rama de actividad, sexo y gravedad. Acumulado 01/01/2020 a 31/03/2020	6
2.2.3. Comparativa autónomos y asalariados según sector y gravedad. Acumulado 01/01/2020 a 31/03/2020	7
2.2.4. Mortales según sector y origen. Acumulado 01/01/2020 a 31/03/2020	7
2.2.5. Según sector y gravedad. Acumulado 01 Enero / 31 Marzo – Comparación 2020/2019	7
2.2.6. Según gravedad. Acumulado 01 Enero / 31 Marzo – Comparación 2020/2019	7
2.3. Gráficos de evolución	8
2.3.1. Evolución mensual años 2016 /2020	8
2.3.2. Datos acumulados en lo que va de año. Comparación años 2020/2019	8
<b>3. ACCIDENTES DE TRABAJO IN ITINERE CON BAJA</b>	<b>9</b>
3.1. Datos mensuales	9
3.1.1. Según sector, sexo y gravedad. Marzo 2020	9
3.1.2. Comparativa autónomos y asalariados según sector y gravedad. Marzo 2020	9
3.1.3. Según sector y gravedad. Mes de Marzo – Comparación 2020/2019	9
3.2. Datos acumulados en lo que va de año	10
3.2.1. Según sector, sexo y gravedad. Acumulado 01/01/2020 a 31/03/2020	10
3.2.2. Comparativa autónomos y asalariados según sector y gravedad. Acumulado 01/01/2020 a 31/03/2020	10
3.2.3. Según sector y gravedad. Acumulado 01 Enero / 31 Marzo - Comparación 2020/2019	10
<b>4. ACCIDENTES DE TRABAJO CON BAJA (EN JORNADA E IN ITINERE). TOTAL Y TRÁFICO</b>	<b>11</b>
4.1. Datos mensuales	11
4.1.1. Total de accidentes de trabajo con baja según lugar. Marzo 2020	11
4.1.2. Accidentes de trabajo con baja de Tráfico según lugar. Marzo 2020	11
4.2. Datos acumulados en lo que va de año	11
4.2.1. Total de accidentes de trabajo con baja según lugar. Acumulado 01/01/2020 a 31/03/2020	11
4.2.2. Accidentes de trabajo con baja de Tráfico según lugar. Acumulado 01/01/2020 a 31/03/2020	11
<b>5. ACCIDENTES DE TRABAJO EN JORNADA SIN BAJA</b>	<b>12</b>
5.1. Datos mensuales	12
5.1.1. Según sector y sexo. Marzo 2020	12
5.1.2. Según sector. Mes de Marzo - Comparación 2020/2019	12
5.2. Datos acumulados en lo que va de año	12
5.2.1. Según sector y sexo. Acumulado 01/01/2020 a 31/03/2020	12
5.2.2. Según sector. Acumulado 01 Enero / 31 Marzo - Comparación 2020/2019	12

## 1. METODOLOGÍA

En el presente resumen se recoge información estadística detallada sobre distintos aspectos de los accidentes de trabajo registrados en Cantabria en el periodo de referencia.

**Accidentes:** La información se refiere a los accidentes sufridos por los trabajadores afiliados a algunos de los regímenes de la Seguridad Social que tienen cubierta dicha contingencia y que han sido notificados a la autoridad laboral mediante el sistema Delt@ (Orden TAS/2926/2002).

Desde el 1 de enero de 2019, de acuerdo a lo establecido en el Real Decreto-Ley 28/2018, de 28 de diciembre, la cobertura por contingencias profesionales es obligatoria en el RETA con carácter general.

- **Accidentes en jornada con baja:** La práctica totalidad de este informe trata los accidentes ocurridos durante la jornada de trabajo, bien sea en el propio centro o fuera del mismo.

Estos datos se agregan en función de la fecha de baja médica. Teniendo en cuenta el tiempo que transcurre desde la baja médica hasta que se notifica el accidente, esta circunstancia supone que el número de accidentes de un mes variará en función de la fecha en la que se tomen los datos. De este modo, los datos del año en curso podrán sufrir variaciones a medida que se reciban nuevos partes de accidentes de trabajo correspondientes a meses atrasados.

- **Accidentes in itinere:** Se denomina así a los accidentes ocurridos al ir o al volver al trabajo.

- **Accidentes en desplazamiento:** Son los accidentes *durante el tiempo de trabajo* que ocurren *fuera de centros* de trabajo *o lugares de trabajo*, en *centros o lugares de trabajo* a donde la víctima ha acudido *por motivos ajenos* a la prestación de un servicio relacionado con la actividad de dicho centro o lugar de trabajo, en *lugares de trabajo* en el *extranjero* o a bordo de *medios de transporte* (sean terrestres, aéreos o marítimos).

- **Accidente de tráfico:** Accidente que reúne las tres circunstancias terrestres: se produce en *vías* o *terrenos* que son *públicos aptos para circulación* o *de uso común* o *privados* utilizados por una *colectividad indeterminada* de usuarios, está implicado al menos un *vehículo en movimiento (a motor* o cualquier *apto para circulación* por las vías enunciadas anteriormente) y el trabajador es *conductor o pasajero* de un vehículo implicado en el accidente o ha sufrido daños a *consecuencia del accidente de tráfico* como *peatón*.

- **Accidentes sin baja:** La agregación de los accidentes ocurridos sin baja médica, en los cuales no existe fecha de baja médica por su propia naturaleza, se ha realizado en función de la fecha de aceptación del parte por la Autoridad Laboral.

**Gravedad:** Según el dictamen facultativo, que figura en el parte médico de baja, se clasifican los accidentes en leves, graves (incluidos los muy graves) y mortales.

En enero de 2019 se ha modificado la definición de accidente mortal, considerando como tal "el que ocasiona la muerte de una víctima en el plazo de un año del mismo". A partir de los datos de avance de 2019 todos los datos contenidos en los mismos, incluidos los de 2018, están adaptados a la nueva definición para poder tener datos relativos de evolución anual.

**Clasificación de actividades:** La clasificación de actividades se corresponde con lo establecido en el Real Decreto 475/2007, de 13 de abril, por el que se aprueba la Clasificación Nacional de Actividades Económicas 2009 (CNAE -2009).

**Ámbito geográfico:** Se corresponde con el del código de cuenta de cotización del centro de trabajo del trabajador accidentado correspondiente a la Comunidad Autónoma de Cantabria.

**Variable de sexo:** En cumplimiento de lo dispuesto en el art 20 de la Ley Orgánica 3/2007, de 22 de marzo, para la igualdad efectiva de mujeres y hombres, se ha incluido la variable de sexo en la elaboración de este documento, de modo que se pueda conocer las diferentes situaciones, condiciones, aspiraciones y necesidades de mujeres y hombres en lo relativo a los accidentes de trabajo.

## 2. ACCIDENTES EN JORNADA DE TRABAJO CON BAJA

### 2.1. Datos mensuales

#### 2.1.1. Según sector, sexo y gravedad. Marzo 2020

Accidentes en jornada de trabajo con baja según sectores - Marzo 2020

Fecha de baja: 01/03/2020 - 31/03/2020

Recepcionados hasta el 20/04/2020

SECTORES	LEVE			GRAVE			MORTAL			TOTAL			
	M	H	TOTAL	M	H	TOTAL	M	H	TOTAL	M	H	TOTAL	%
Agropecuario y Pesca	0	12	12	0	0	0	0	0	0	0	12	12	4%
Industria	5	57	62	0	1	1	0	0	0	5	58	63	19%
Construcción	0	55	55	0	1	1	0	1	1	0	57	57	17%
Servicios	64	134	198	0	0	0	0	1	1	64	135	199	60%
<b>TOTAL</b>	<b>69</b>	<b>258</b>	<b>327</b>	<b>0</b>	<b>2</b>	<b>2</b>	<b>0</b>	<b>2</b>	<b>2</b>	<b>69</b>	<b>262</b>	<b>331</b>	<b>100%</b>

#### 2.1.2. Según rama de actividad, sexo y gravedad. Marzo 2020

Accidentes en jornada de trabajo con baja según rama actividad - Marzo 2020

Fecha de baja: 01/03/2020 - 31/03/2020 - Recepcionados hasta el 20/04/2020

CNAE 2009	LEVE			GRAVE			MORTAL			TOTAL
	M	H	TOTAL	M	H	TOTAL	M	H	TOTAL	
A Agricultura, ganadería, silvicultura y pesca	0	12	12	0	0	0	0	0	0	12
<b>Total sector agropecuario</b>	<b>0</b>	<b>12</b>	<b>12</b>	<b>0</b>	<b>0</b>	<b>0</b>	<b>0</b>	<b>0</b>	<b>0</b>	<b>12</b>
B Industrias extractivas	0	1	1	0	0	0	0	0	0	1
C Industria manufacturera	5	55	60	0	1	1	0	0	0	61
D Suministro de energía eléctrica, gas, vapor y aire acondicionado	0	0	0	0	0	0	0	0	0	0
E Suministro de agua, actividades de saneamiento, gestión de residuos y descontaminación	0	1	1	0	0	0	0	0	0	1
<b>Total sector industria</b>	<b>5</b>	<b>57</b>	<b>62</b>	<b>0</b>	<b>1</b>	<b>1</b>	<b>0</b>	<b>0</b>	<b>0</b>	<b>63</b>
F Construcción	0	55	55	0	1	1	0	1	1	57
<b>Total sector construcción</b>	<b>0</b>	<b>55</b>	<b>55</b>	<b>0</b>	<b>1</b>	<b>1</b>	<b>0</b>	<b>1</b>	<b>1</b>	<b>57</b>
G Comercio al por mayor y al por menor; reparación de vehículos de motor y motocicletas	16	28	44	0	0	0	0	0	0	44
H Transporte y almacenamiento	1	24	25	0	0	0	0	1	1	26
I Hostelería	7	6	13	0	0	0	0	0	0	13
J Información y comunicaciones	0	1	1	0	0	0	0	0	0	1
K Actividades financieras y de seguros	0	0	0	0	0	0	0	0	0	0
L Actividades inmobiliarias	0	0	0	0	0	0	0	0	0	0
M Actividades profesionales, científicas y técnicas	0	4	4	0	0	0	0	0	0	4
N Actividades administrativas y servicios auxiliares	16	44	60	0	0	0	0	0	0	60
O Administración pública y defensa; seguridad social obligatoria	4	11	15	0	0	0	0	0	0	15
P Educación	5	0	5	0	0	0	0	0	0	5
Q Actividades sanitarias y de servicios sociales	14	8	22	0	0	0	0	0	0	22
R Actividades artísticas, recreativas y de entretenimiento	1	5	6	0	0	0	0	0	0	6
S Otros servicios	0	3	3	0	0	0	0	0	0	3
T Actividades de los hogares como empleadores y como productores de bienes y servicios para uso propio	0	0	0	0	0	0	0	0	0	0
U Actividades de organizaciones y organismos extraterritoriales	0	0	0	0	0	0	0	0	0	0
<b>Total sector servicios</b>	<b>64</b>	<b>134</b>	<b>198</b>	<b>0</b>	<b>0</b>	<b>0</b>	<b>0</b>	<b>1</b>	<b>1</b>	<b>199</b>
<b>TOTAL</b>	<b>69</b>	<b>258</b>	<b>327</b>	<b>0</b>	<b>2</b>	<b>2</b>	<b>0</b>	<b>2</b>	<b>2</b>	<b>331</b>

## 2.1.3. Comparativa autónomos y asalariados según sector y gravedad. Marzo 2020

Comparación trabajadores autónomos / resto de trabajadores - Accidentes en jornada de trabajo con baja según sectores

Fecha de baja: 01/03/2020 - 31/03/2020- Aceptados hasta el 20/04/2020

Sectores	AUTÓNOMOS CON LAS CONTINGENCIAS CUBIERTAS				RESTO DE TRABAJADORES AFILIADOS CON LAS CONTINGENCIAS CUBIERTAS			
	LEVE	GRAVE	MORTAL	TOTAL	LEVE	GRAVE	MORTAL	TOTAL
Agropecuario	6	0	0	6	6	0	0	6
Industria	1	0	0	1	61	1	0	62
Construcción	13	0	1	14	42	1	0	43
Servicios	22	0	0	22	176	0	1	177
<b>TOTAL</b>	<b>42</b>	<b>0</b>	<b>1</b>	<b>43</b>	<b>285</b>	<b>2</b>	<b>1</b>	<b>288</b>

## 2.1.4. Mortales según sector y origen. Marzo 2020

Accidentes mortales en jornada de trabajo con baja según sectores - Marzo 2020

Fecha de baja: 01/03/2020 - 31/03/2020

Recepcionados hasta el 20/04/2020

SECTORES	DE CARÁCTER TRAUMÁTICO	PATOLOGÍA NO TRAUMÁTICA	ACCIDENTE DE TRAFICO	TOTAL
Agropecuario y Pesca	0	0	0	0
Industria	0	0	0	0
Construcción	1	0	0	1
Servicios	0	0	1	1
<b>TOTAL</b>	<b>1</b>	<b>0</b>	<b>1</b>	<b>2</b>

## 2.1.5. Según sector y gravedad. Mes de Marzo – Comparación 2020/2019

Accidentes en jornada de trabajo con baja según sectores - Mes de Marzo- Comparacion 2020 / 2019

Recepcionados hasta el 20/04/2020

SECTORES	mar-20				mar-19				COMPARACIÓN	
	Fecha de baja: 01/03/2020 - 31/03/2020				Fecha de baja: 01/03/2019 - 31/03/2019				DIF	%
	LEVES	GRAVES	MORTALES	TOTAL	LEVES	GRAVES	MORTALES	TOTAL		
Agropecuario y Pesca	12	0	0	12	21	1	0	22	-10	-45%
Industria	62	1	0	63	107	0	0	107	-44	-41%
Construcción	55	1	1	57	75	1	0	76	-19	-25%
Servicios	198	0	1	199	291	2	0	293	-94	-32%
<b>TOTAL</b>	<b>327</b>	<b>2</b>	<b>2</b>	<b>331</b>	<b>494</b>	<b>4</b>	<b>0</b>	<b>498</b>	<b>-167</b>	<b>-34%</b>

## 2.1.6. Según gravedad. Mes de Marzo - Comparación 2020/2019

Accidentes en jornada de trabajo con baja - Mes de Marzo- Comparacion 2020 / 2019

Recepcionados hasta el 20/04/2020

ACCIDENTES	Marzo 2020	Marzo 2019	DIFERENCIA	%
LEVES	327	494	-167	-34%
GRAVES	2	4	-2	-50%
MORTALES	2	0	2	0%
<b>TOTAL</b>	<b>331</b>	<b>498</b>	<b>-167</b>	<b>-34%</b>

## 2.2. Datos acumulados en lo que va de año

### 2.2.1. Según sector, sexo y gravedad. Acumulado 01/01/2020 a 31/03/2020

Accidentes en jornada de trabajo con baja según sectores - Acumulado a 31/03/2020

Fecha de baja: 01/01/2020 - 31/03/2020

Recepcionados hasta el 20/04/2020

SECTORES	LEVE			GRAVE			MORTAL			TOTAL			
	M	H	TOTAL	M	H	TOTAL	M	H	TOTAL	M	H	TOTAL	%
Agropecuaria y Pesca	1	49	50	0	1	1	0	0	0	1	50	51	4%
Industria	22	217	239	0	3	3	0	0	0	22	220	242	20%
Construcción	0	199	199	0	4	4	0	2	2	0	205	205	17%
Servicios	262	435	697	1	0	1	0	3	3	263	438	701	58%
<b>TOTAL</b>	<b>285</b>	<b>900</b>	<b>1.185</b>	<b>1</b>	<b>8</b>	<b>9</b>	<b>0</b>	<b>5</b>	<b>5</b>	<b>286</b>	<b>913</b>	<b>1.199</b>	<b>100%</b>

### 2.2.2. Según rama de actividad, sexo y gravedad. Acumulado 01/01/2020 a 31/03/2020

Accidentes en jornada de trabajo con baja según rama actividad - Acumulado a 31/03/2020

Fecha de baja: 01/01/2020 - 31/03/2020 - Recepcionados hasta el 20/04/2020

CNAE 2009	LEVE			GRAVE			MORTAL			TOTAL
	M	H	TOTAL	M	H	TOTAL	M	H	TOTAL	
A Agricultura, ganadería, silvicultura y pesca	1	49	50	0	1	1	0	0	0	51
<b>Total sector agropecuario</b>	<b>1</b>	<b>49</b>	<b>50</b>	<b>0</b>	<b>1</b>	<b>1</b>	<b>0</b>	<b>0</b>	<b>0</b>	<b>51</b>
B Industrias extractivas	0	2	2	0	0	0	0	0	0	2
C Industria manufacturera	20	204	224	0	3	3	0	0	0	227
D Suministro de energía eléctrica, gas, vapor y aire acondicionado	0	0	0	0	0	0	0	0	0	0
E saneamiento, gestión de residuos y descontaminación	2	11	13	0	0	0	0	0	0	13
<b>Total sector industria</b>	<b>22</b>	<b>217</b>	<b>239</b>	<b>0</b>	<b>3</b>	<b>3</b>	<b>0</b>	<b>0</b>	<b>0</b>	<b>242</b>
F Construcción	0	199	199	0	4	4	0	2	2	205
<b>Total sector construcción</b>	<b>0</b>	<b>199</b>	<b>199</b>	<b>0</b>	<b>4</b>	<b>4</b>	<b>0</b>	<b>2</b>	<b>2</b>	<b>205</b>
G Comercio al por mayor y al por menor; reparación de vehículos de motor y motocicletas	59	102	161	0	0	0	0	1	1	162
H Transporte y almacenamiento	5	70	75	0	0	0	0	1	1	76
I Hostelería	36	40	76	0	0	0	0	0	0	76
J Información y comunicaciones	0	6	6	0	0	0	0	0	0	6
K Actividades financieras y de seguros	2	0	2	0	0	0	0	0	0	2
L Actividades inmobiliarias	0	0	0	0	0	0	0	0	0	0
M Actividades profesionales, científicas y técnicas	5	8	13	0	0	0	0	0	0	13
N Actividades administrativas y servicios auxiliares	42	119	161	0	0	0	0	0	0	161
O Administración pública y defensa; seguridad social obligatoria	25	41	66	0	0	0	0	1	1	67
P Educación	13	3	16	0	0	0	0	0	0	16
Q Actividades sanitarias y de servicios sociales	65	20	85	0	0	0	0	0	0	85
R Actividades artísticas, recreativas y de entretenimiento	6	12	18	0	0	0	0	0	0	18
S Otros servicios	1	14	15	1	0	1	0	0	0	16
T Actividades de los hogares como empleadores y como productores de bienes y servicios para uso propio	3	0	3	0	0	0	0	0	0	3
U Actividades de organizaciones y organismos extraterritoriales	0	0	0	0	0	0	0	0	0	0
<b>Total sector servicios</b>	<b>262</b>	<b>435</b>	<b>697</b>	<b>1</b>	<b>0</b>	<b>1</b>	<b>0</b>	<b>3</b>	<b>3</b>	<b>701</b>
<b>TOTAL</b>	<b>285</b>	<b>900</b>	<b>1.185</b>	<b>1</b>	<b>8</b>	<b>9</b>	<b>0</b>	<b>5</b>	<b>5</b>	<b>1.199</b>

## 2.2.3. Comparativa autónomos y asalariados según sector y gravedad. Acumulado 01/01/2020 a 31/03/2020

Comparación trabajadores autónomos / resto de trabajadores - Accidentes en jornada de trabajo con baja según sectores

Fecha de baja: 01/01/2020 - 31/03/2020- Aceptados hasta el 20/04/2020

Sectores	AUTÓNOMOS CON LAS CONTINGENCIAS CUBIERTAS				RESTO DE TRABAJADORES AFILIADOS CON LAS CONTINGENCIAS CUBIERTAS			
	LEVE	GRAVE	MORTAL	TOTAL	LEVE	GRAVE	MORTAL	TOTAL
Agropecuario	19	1	0	20	31	0	0	31
Industria	10	1	0	11	229	2	0	231
Construcción	42	0	1	43	157	4	1	162
Servicios	51	0	0	51	646	1	3	650
<b>TOTAL</b>	<b>122</b>	<b>2</b>	<b>1</b>	<b>125</b>	<b>1.063</b>	<b>7</b>	<b>4</b>	<b>1.074</b>

## 2.2.4. Mortales según sector y origen. Acumulado 01/01/2020 a 31/03/2020

Accidentes en jornada de trabajo con baja según sectores - Acumulado a 31/03/2020

Fecha de baja: 01/01/2020 - 31/03/2020

Recepcionados hasta el 20/04/2020

SECTORES	DE CARÁCTER TRAUMÁTICO	PATOLOGÍA NO TRAUMÁTICA	ACCIDENTE DE TRÁFICO	TOTAL
Agropecuario y Pesca	0	0	0	0
Industria	0	0	0	0
Construcción	1	1	0	2
Servicios	1	1	1	3
<b>TOTAL</b>	<b>2</b>	<b>2</b>	<b>1</b>	<b>5</b>

## 2.2.5. Según sector y gravedad. Acumulado 01 Enero / 31 Marzo – Comparación 2020/2019

Accidentes en jornada de trabajo con baja según sectores - Acumulado a último día de Marzo - Comparación 2020/2019

Recepcionados hasta el 20/04/2020

SECTORES	AÑO 2020				AÑO 2019				COMPARACIÓN	
	Fecha de baja: 01/01/2020 - 31/03/2020				Fecha de baja: 01/01/2019 - 31/03/2019				DIF	%
	LEVES	GRAVES	MORTALES	TOTAL	LEVES	GRAVES	MORTALES	TOTAL		
Agropecuario y Pesca	50	1	0	51	52	1	0	53	-2	-4%
Industria	239	3	0	242	340	0	0	340	-98	-29%
Construcción	199	4	2	205	212	3	1	216	-11	-5%
Servicios	697	1	3	701	844	5	3	852	-151	-18%
<b>TOTAL</b>	<b>1.185</b>	<b>9</b>	<b>5</b>	<b>1.199</b>	<b>1.448</b>	<b>9</b>	<b>4</b>	<b>1.461</b>	<b>-262</b>	<b>-18%</b>

## 2.2.6. Según gravedad. Acumulado 01 Enero / 31 Marzo – Comparación 2020/2019

Accidentes en jornada de trabajo con baja - Acumulado a último día de Marzo

Comparación 2020 / 2019

Recepcionados hasta el 20/04/2020

ACCIDENTES	AÑO 2020	AÑO 2019	DIFERENCIA	%
LEVES	1.185	1.448	-263	-18%
GRAVES	9	9	0	0%
MORTALES	5	4	1	25%
<b>TOTAL</b>	<b>1.199</b>	<b>1.461</b>	<b>-262</b>	<b>-18%</b>

## 2.3. Gráficos de evolución

### 2.3.1. Evolución mensual años 2016 /2020

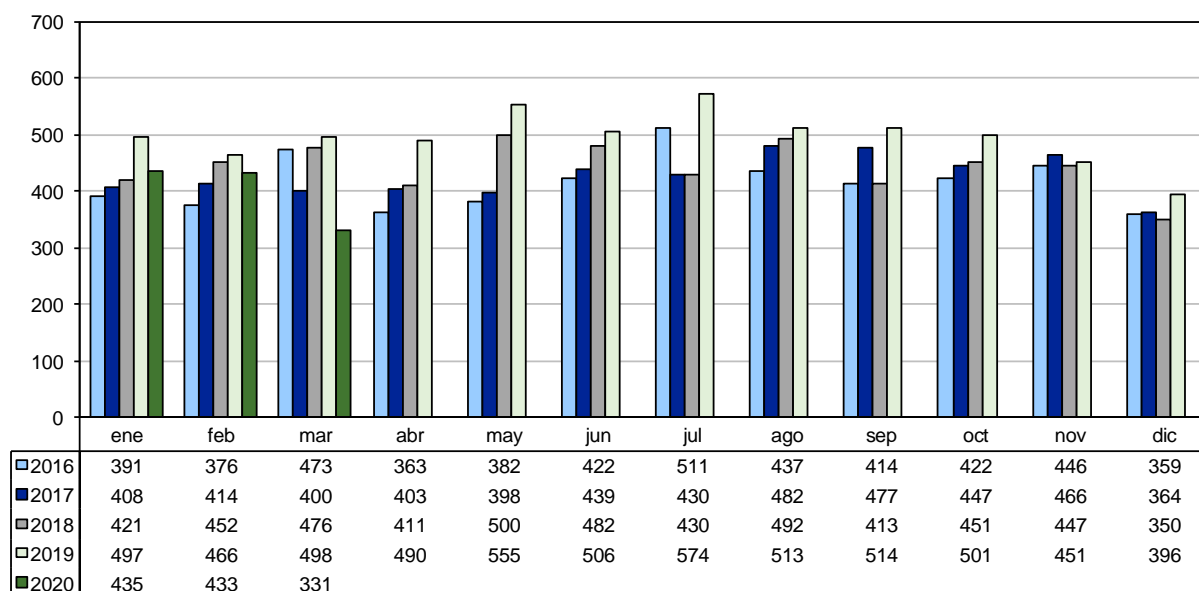

### 2.3.2. Datos acumulados en lo que va de año. Comparación años 2020/2019

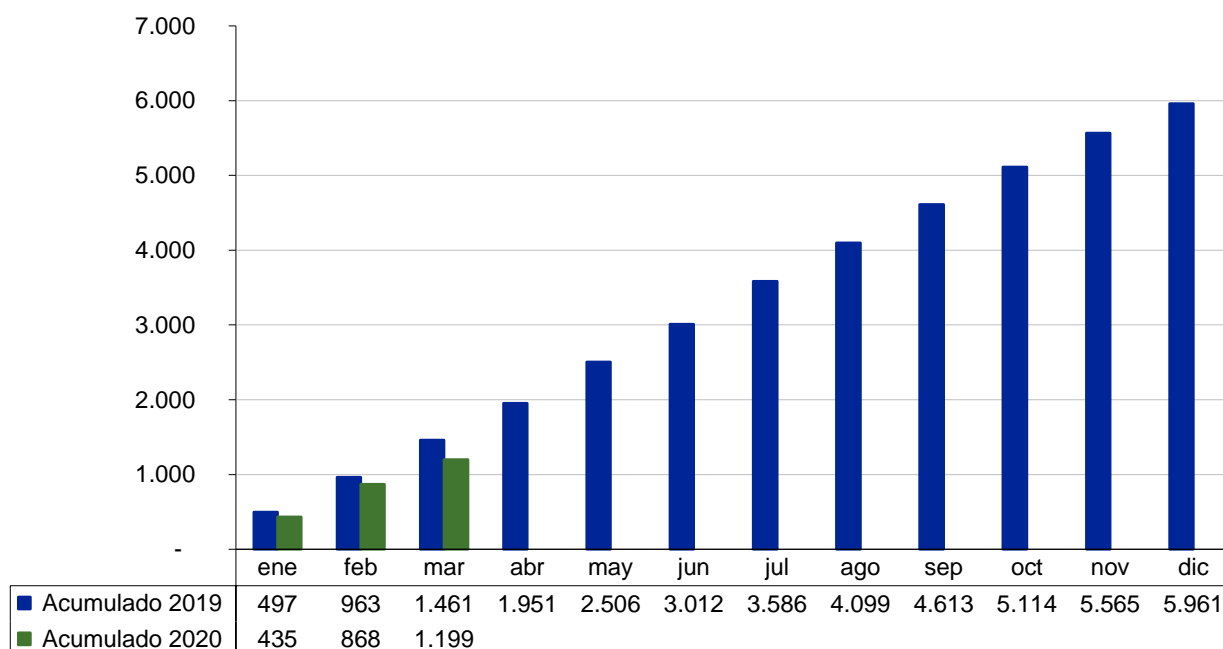



### 3. ACCIDENTES DE TRABAJO IN ITINERE CON BAJA

#### 3.1. Datos mensuales

##### 3.1.1. Según sector, sexo y gravedad. Marzo 2020

Accidentes in itinere con baja según sectores - Marzo 2020

Fecha de baja: 01/03/2020 - 31/03/2020

Recepcionados hasta el 20/04/2020

SECTORES	LEVE			GRAVE			MORTAL			TOTAL				
	M	H	TOTAL	M	H	TOTAL	M	H	TOTAL	M	H	TOTAL	%	
Agropecuario y Pesca	0	0	0	0	0	0	0	0	0	0	0	0	0	0%
Industria	0	4	4	0	0	0	0	0	0	0	4	4	10%	
Construcción	0	3	3	0	0	0	0	0	0	0	3	3	7%	
Servicios	25	10	35	0	0	0	0	0	0	25	10	35	83%	
<b>TOTAL</b>	<b>25</b>	<b>17</b>	<b>42</b>	<b>0</b>	<b>0</b>	<b>0</b>	<b>0</b>	<b>0</b>	<b>0</b>	<b>25</b>	<b>17</b>	<b>42</b>	<b>100%</b>	

##### 3.1.2. Comparativa autónomos y asalariados según sector y gravedad. Marzo 2020

Comparación trabajadores autónomos / resto de trabajadores - Accidentes de trabajo con baja in itinere según sectores

Fecha de baja: 01/03/2020 - 31/03/2020- Aceptados hasta el 20/04/2020

Sectores	AUTÓNOMOS CON LAS CONTINGENCIAS CUBIERTAS				RESTO DE TRABAJADORES AFILIADOS CON LAS CONTINGENCIAS CUBIERTAS			
	LEVE	GRAVE	MORTAL	TOTAL	LEVE	GRAVE	MORTAL	TOTAL
Agropecuario	0	0	0	0	0	0	0	0
Industria	0	0	0	0	4	0	0	4
Construcción	0	0	0	0	3	0	0	3
Servicios	2	0	0	2	33	0	0	33
<b>TOTAL</b>	<b>2</b>	<b>0</b>	<b>0</b>	<b>2</b>	<b>40</b>	<b>0</b>	<b>0</b>	<b>40</b>

##### 3.1.3. Según sector y gravedad. Mes de Marzo – Comparación 2020/2019

Accidentes in itinere con baja según sectores - Mes de Marzo- Comparacion 2020 / 2019

Recepcionados hasta el 20/04/2020

SECTORES	mar-20				mar-19				COMPARACIÓN	
	Fecha de baja: 01/03/2020 - 31/03/2020				Fecha de baja: 01/03/2019 - 31/03/2019				DIF	%
	LEVES	GRAVES	MORTALES	TOTAL	LEVES	GRAVES	MORTALES	TOTAL		
Agropecuario y Pesca	0	0	0	0	0	0	0	0	0	0%
Industria	4	0	0	4	13	0	0	13	-9	-69%
Construcción	3	0	0	3	0	0	0	0	3	0%
Servicios	35	0	0	35	46	0	0	46	-11	-24%
<b>TOTAL</b>	<b>42</b>	<b>0</b>	<b>0</b>	<b>42</b>	<b>59</b>	<b>0</b>	<b>0</b>	<b>59</b>	<b>-17</b>	<b>-29%</b>

## 3.2. Datos acumulados en lo que va de año

### 3.2.1. Según sector, sexo y gravedad. Acumulado 01/01/2020 a 31/03/2020

Accidentes in itinere con baja según sectores - Acumulado a 31/03/2020

Fecha de baja: 01/01/2020 - 31/03/2020

Recepcionados hasta el 20/04/2020

SECTORES	LEVE			GRAVE			MORTAL			TOTAL			
	M	H	TOTAL	M	H	TOTAL	M	H	TOTAL	M	H	TOTAL	%
Agropecuaria y Pesca	1	0	1	0	0	0	0	0	0	1	0	1	1%
Industria	1	21	22	0	0	0	0	0	0	1	21	22	13%
Construcción	0	9	9	0	0	0	0	0	0	0	9	9	5%
Servicios	93	38	131	2	0	2	0	0	0	95	38	133	81%
<b>TOTAL</b>	<b>95</b>	<b>68</b>	<b>163</b>	<b>2</b>	<b>0</b>	<b>2</b>	<b>0</b>	<b>0</b>	<b>0</b>	<b>97</b>	<b>68</b>	<b>165</b>	<b>100%</b>

### 3.2.2. Comparativa autónomos y asalariados según sector y gravedad. Acumulado 01/01/2020 a 31/03/2020

Comparación trabajadores autónomos / resto de trabajadores - Accidentes de trabajo con baja in itinere según sectores

Fecha de baja: 01/01/2020 - 31/03/2020- Aceptados hasta el 20/04/2020

Sectores	AUTÓNOMOS CON LAS CONTINGENCIAS CUBIERTAS				RESTO DE TRABAJADORES AFILIADOS CON LAS CONTINGENCIAS CUBIERTAS			
	LEVE	GRAVE	MORTAL	TOTAL	LEVE	GRAVE	MORTAL	TOTAL
Agropecuaria	1	0	0	1	0	0	0	0
Industria	0	0	0	0	22	0	0	22
Construcción	2	0	0	2	7	0	0	7
Servicios	5	0	0	5	126	2	0	128
<b>TOTAL</b>	<b>8</b>	<b>0</b>	<b>0</b>	<b>8</b>	<b>155</b>	<b>2</b>	<b>0</b>	<b>157</b>

### 3.2.3. Según sector y gravedad. Acumulado 01 Enero / 31 Marzo - Comparación 2020/2019

Accidentes in itinere con baja según sectores - Acumulado a último día de Marzo- Comparación 2020/2019

Recepcionados hasta el 20/04/2020

SECTORES	AÑO 2020				AÑO 2019				COMPARACIÓN	
	Fecha de baja: 01/01/2020 - 31/03/2020				Fecha de baja: 01/01/2019 - 31/03/2019				DIF	%
	LEVES	GRAVES	MORTALES	TOTAL	LEVES	GRAVES	MORTALES	TOTAL		
Agropecuaria y Pesca	1	0	0	1	1	0	0	1	0	0%
Industria	22	0	0	22	26	0	0	26	-4	-15%
Construcción	9	0	0	9	3	0	0	3	6	200%
Servicios	131	2	0	133	167	0	0	167	-34	-20%
<b>TOTAL</b>	<b>163</b>	<b>2</b>	<b>0</b>	<b>165</b>	<b>197</b>	<b>0</b>	<b>0</b>	<b>197</b>	<b>-32</b>	<b>-16%</b>

## 4. ACCIDENTES DE TRABAJO CON BAJA (EN JORNADA E IN ITINERE). TOTAL Y TRÁFICO

### 4.1. Datos mensuales

#### 4.1.1. Total de accidentes de trabajo con baja según lugar. Marzo 2020

Accidentes de Trabajo en jornada e in itinere  
Fecha de baja: 01/03/2020 - 31/03/2020 Recepcionados hasta el 20/04/2020

LUGAR	LEVE	GRAVE	MORTAL	TOTAL
<b>Accidentes de trabajo en jornada</b>	<b>327</b>	<b>2</b>	<b>2</b>	<b>331</b>
- En desplazamiento	23	0	2	25
- En un centro de trabajo	304	2	0	306
<b>Accidentes de trabajo in itinere</b>	<b>42</b>	<b>0</b>	<b>0</b>	<b>42</b>
<b>Total accidentes de trabajo en jornada e in itinere</b>	<b>369</b>	<b>2</b>	<b>2</b>	<b>373</b>

#### 4.1.2. Accidentes de trabajo con baja de Tráfico según lugar. Marzo 2020

Accidentes de Trabajo en jornada e in itinere de Tráfico  
Fecha de baja: 01/03/2020 - 31/03/2020 Recepcionados hasta el 20/04/2020

LUGAR	LEVE	GRAVE	MORTAL	TOTAL
<b>Accidentes de trabajo de tráfico en jornada</b>	<b>7</b>	<b>0</b>	<b>1</b>	<b>8</b>
- En desplazamiento	7	0	1	8
- En un centro de trabajo	0	0	0	0
<b>Accidentes de trabajo de tráfico in itinere</b>	<b>21</b>	<b>0</b>	<b>0</b>	<b>21</b>
<b>Total accidentes de trabajo de tráfico en jornada e in itinere</b>	<b>28</b>	<b>0</b>	<b>1</b>	<b>29</b>

### 4.2. Datos acumulados en lo que va de año

#### 4.2.1. Total de accidentes de trabajo con baja según lugar. Acumulado 01/01/2020 a 31/03/2020

Accidentes de Trabajo en jornada e in itinere  
Fecha de baja: 01/01/2020 - 31/03/2020 Recepcionados hasta el 20/04/2020

LUGAR	LEVE	GRAVE	MORTAL	TOTAL
<b>Accidentes de trabajo en jornada</b>	<b>1.185</b>	<b>9</b>	<b>5</b>	<b>1.199</b>
- En desplazamiento	134	3	2	139
- En un centro de trabajo	1.051	6	3	1.060
<b>Accidentes de trabajo in itinere</b>	<b>163</b>	<b>2</b>	<b>0</b>	<b>165</b>
<b>Total accidentes de trabajo en jornada e in itinere</b>	<b>1.348</b>	<b>11</b>	<b>5</b>	<b>1.364</b>

#### 4.2.2. Accidentes de trabajo con baja de Tráfico según lugar. Acumulado 01/01/2020 a 31/03/2020

Accidentes de Trabajo en jornada e in itinere de Tráfico  
Fecha de baja: 01/01/2020 - 31/03/2020 Recepcionados hasta el 20/04/2020

LUGAR	LEVE	GRAVE	MORTAL	TOTAL
<b>Accidentes de trabajo de tráfico en jornada</b>	<b>45</b>	<b>2</b>	<b>1</b>	<b>48</b>
- En desplazamiento	42	2	1	45
- En un centro de trabajo	3	0	0	3
<b>Accidentes de trabajo de tráfico in itinere</b>	<b>89</b>	<b>1</b>	<b>0</b>	<b>90</b>
<b>Total accidentes de trabajo de tráfico en jornada e in itinere</b>	<b>134</b>	<b>3</b>	<b>1</b>	<b>138</b>

## 5. ACCIDENTES DE TRABAJO EN JORNADA SIN BAJA

### 5.1. Datos mensuales

#### 5.1.1. Según sector y sexo. Marzo 2020

Accidentes en jornada de trabajo sin baja según sectores - Partes recepcionados: 01/03/2020 - 31/03/2020

SECTORES	MUJER	HOMBRE	TOTAL
Agropecuario y Pesca	3	15	18
Industria	13	173	186
Construcción	2	86	88
Servicios	219	235	454
<b>TOTAL</b>	<b>237</b>	<b>509</b>	<b>746</b>

#### 5.1.2. Según sector. Mes de Marzo - Comparación 2020/2019

Comparativa accidentes en jornada de trabajo sin baja según sectores - Partes recepcionados: 01/03/2019 - 31/03/2019-Partes recepcionados: 01/03/2020 - 31/03/2020

SECTORES	2020	2019	DIFERENCIA	%
Agropecuario y Pesca	18	16	2	13%
Industria	186	208	-22	-11%
Construcción	88	104	-16	-15%
Servicios	454	422	32	8%
<b>TOTAL</b>	<b>746</b>	<b>750</b>	<b>-4</b>	<b>-1%</b>

### 5.2. Datos acumulados en lo que va de año

#### 5.2.1. Según sector y sexo. Acumulado 01/01/2020 a 31/03/2020

Accidentes en jornada de trabajo sin baja según sectores - Partes recepcionados: 01/01/2020 - 31/03/2020

SECTORES	MUJER	HOMBRE	TOTAL
Agropecuario y Pesca	9	40	49
Industria	40	444	484
Construcción	5	238	243
Servicios	622	728	1.350
<b>TOTAL</b>	<b>676</b>	<b>1.450</b>	<b>2.126</b>

#### 5.2.2. Según sector. Acumulado 01 Enero / 31 Marzo - Comparación 2020/2019

Comparativa accidentes en jornada de trabajo sin baja según sectores - Partes recepcionados: 01/01/2019 - 31/03/2019-Partes recepcionados: 01/01/2020 - 31/03/2020

SECTORES	2020	2019	DIFERENCIA	%
Agropecuario y Pesca	49	48	1	2%
Industria	484	594	-110	-19%
Construcción	243	270	-27	-10%
Servicios	1.350	1.252	98	8%
<b>TOTAL</b>	<b>2.126</b>	<b>2.164</b>	<b>-38</b>	<b>-2%</b>