

RESUMEN ESTADÍSTICO DE SINIESTRALIDAD LABORAL



Instituto Cántabro
DE SEGURIDAD Y SALUD EN EL TRABAJO

CANTABRIA JUNIO 2019

**(Informe realizado con los partes
aceptados hasta el 20/07/2019)**

CONTENIDO:

- 1. METODOLOGÍA**
- 2. ACCIDENTES EN JORNADA DE TRABAJO CON BAJA SEGÚN SECTORES JUNIO 2019**
- 3. ACCIDENTES EN JORNADA DE TRABAJO CON BAJA SEGÚN SECTORES MES DE JUNIO 2019 – COMPARACIÓN 2019/2018**
- 4. ACCIDENTES EN JORNADA DE TRABAJO CON BAJA POR GRAVEDAD MES DE JUNIO 2019 - COMPARACIÓN 2019/2018**
- 5. ACCIDENTES EN JORNADA DE TRABAJO CON BAJA SEGÚN RAMA DE ACTIVIDAD JUNIO 2019**
- 6. ACCIDENTES EN JORNADA DE TRABAJO CON BAJA SEGÚN SECTORES ACUMULADO 01/01/2019 a 30/06/2019**
- 7. ACCIDENTES EN JORNADA DE TRABAJO CON BAJA SEGÚN SECTORES ACUMULADO 01 ENERO / 30 JUNIO – COMPARACIÓN 2019/2018**
- 8. ACCIDENTES EN JORNADA DE TRABAJO CON BAJA POR GRAVEDAD ACUMULADO 01 ENERO / 30 JUNIO – COMPARACIÓN 2019/2018**
- 9. ACCIDENTES EN JORNADA DE TRABAJO CON BAJA SEGÚN RAMA DE ACTIVIDAD ACUMULADO 01/01/2019 a 30/06/2019**
- 10. ACCIDENTES EN JORNADA DE TRABAJO CON BAJA COMPARACIÓN AÑOS 2019/2018 – DATOS ACUMULADOS**
- 11. ACCIDENTES EN JORNADA DE TRABAJO CON BAJA – EVOLUCIÓN MENSUAL AÑOS 2015 /2019**
- 12. OTROS ACCIDENTES DE TRABAJO – ACCIDENTES IN ITINERE CON BAJA JUNIO 2019**
- 13. OTROS ACCIDENTES DE TRABAJO – ACCIDENTES IN ITINERE CON BAJA MES DE JUNIO 2019 – COMPARACIÓN 2019/2018**
- 14. OTROS ACCIDENTES DE TRABAJO – ACCIDENTES IN ITINERE CON BAJA ACUMULADO 01/01/2019 a 30/06/2019**
- 15. OTROS ACCIDENTES DE TRABAJO – ACCIDENTES IN ITINERE CON BAJA ACUMULADO 01 ENERO / 30 JUNIO - COMPARACIÓN 2019/2018**
- 16. OTROS ACCIDENTES DE TRABAJO – ACCIDENTES EN JORNADA SIN BAJA JUNIO 2019**
- 17. OTROS ACCIDENTES DE TRABAJO – ACCIDENTES EN JORNADA SIN BAJA ACUMULADO 01/01/2019 a 30/06/2019**

1. METODOLOGÍA

En el presente resumen se recoge información estadística detallada sobre distintos aspectos de los accidentes de trabajo registrados en Cantabria en el periodo de referencia.

Accidentes: La información se refiere a los accidentes sufridos por los trabajadores afiliados a algunos de los regímenes de la Seguridad Social que tienen cubierta dicha contingencia y que han sido notificados a la autoridad laboral mediante el sistema Delt@ (Orden TAS/2926/2002).

- **Accidentes en jornada con baja:** La práctica totalidad de este informe trata los accidentes ocurridos durante la jornada de trabajo, bien sea en el propio centro o fuera del mismo.

Estos datos se agregan en función de la fecha de baja médica. Teniendo en cuenta el tiempo que transcurre desde la baja médica hasta que se notifica el accidente, esta circunstancia supone que el número de accidentes de un mes variará en función de la fecha en la que se tomen los datos. De este modo, los datos del año en curso podrán sufrir variaciones a medida que se reciban nuevos partes de accidentes de trabajo correspondientes a meses atrasados

- **Accidentes in itinere:** Se denomina así a los accidentes ocurridos al ir o al volver al trabajo.

- **Accidentes sin baja:** La agregación de los accidentes ocurridos sin baja médica, en los cuales no existe fecha de baja médica por su propia naturaleza, se ha realizado en función de la fecha de aceptación del parte por la Autoridad Laboral.

Gravedad: Según el dictamen facultativo, que figura en el parte médico de baja, se clasifican los accidentes en leves, graves (incluidos los muy graves) y mortales.

Clasificación de actividades: La clasificación de actividades se corresponde con lo establecido en el Real Decreto 475/2007, de 13 de abril, por el que se aprueba la Clasificación Nacional de Actividades Económicas 2009 (CNAE -2009).

Ámbito geográfico: Se corresponde con el del código de cuenta de cotización del centro de trabajo del trabajador accidentado correspondiente a la Comunidad Autónoma de Cantabria.

Variable de sexo: En cumplimiento de lo dispuesto en el art 20 de la Ley Orgánica 3/2007, de 22 de ABRIL, para la igualdad efectiva de mujeres y hombres, se ha incluido la variable de sexo en la elaboración de este documento, de modo que se pueda conocer las diferentes situaciones, condiciones, aspiraciones y necesidades de mujeres y hombres en lo relativo a los accidentes de trabajo.

2. ACCIDENTES EN JORNADA DE TRABAJO CON BAJA SEGÚN SECTORES JUNIO 2019

Accidentes en jornada de trabajo con baja según sectores - Junio 2019													
Fecha de baja: 01/06/2019 - 30/06/2019													
Recepcionados hasta el 20/07/2019													
SECTORES	LEVE			GRAVE			MORTAL			TOTAL			
	M	H	TOTAL	M	H	TOTAL	M	H	TOTAL	M	H	TOTAL	%
Agropecuario y Pesca	2	22	24	0	0	0	0	0	0	2	22	24	5%
Industria	10	96	106	0	0	0	0	0	0	10	96	106	22%
Construcción	0	70	70	0	0	0	0	1	1	0	71	71	15%
Servicios	123	158	281	0	2	2	0	0	0	123	160	283	58%
TOTAL	135	346	481	0	2	2	0	1	1	135	349	484	100%

3. ACCIDENTES EN JORNADA DE TRABAJO CON BAJA SEGÚN SECTORES – MES DE JUNIO 2019 – COMPARACIÓN 2019/2018

Accidentes en jornada de trabajo con baja según sectores - Mes de Junio- Comparacion 2019 / 2018											
Recepcionados hasta el 20/07/2019											
SECTORES	jun-19				jun-18				COMPARACIÓN		
	Fecha de baja: 01/06/2019 - 30/06/2019				Fecha de baja: 01/06/2018 - 30/06/2018				DIF	%	
	LEVES	GRAVES	MORTALES	TOTAL	LEVES	GRAVES	MORTALES	TOTAL			
Agropecuario y Pesca	24	0	0	24	18	1	1	20	4	20%	
Industria	106	0	0	106	115	0	0	115	-9	-8%	
Construcción	70	0	1	71	64	1	0	65	6	9%	
Servicios	281	2	0	283	277	2	0	279	4	1%	
TOTAL	481	2	1	484	474	4	1	479	5	1%	

4. ACCIDENTES EN JORNADA DE TRABAJO CON BAJA POR GRAVEDAD – MES DE JUNIO 2019 - COMPARACIÓN 2019/2018

Accidentes en jornada de trabajo con baja - Mes de Junio- Comparacion 2019 / 2018				
Recepcionados hasta el 20/07/2019				
ACCIDENTES	Junio 2019	Junio 2018	DIFERENCIA	%
LEVES	481	474	7	1%
GRAVES	2	4	-2	-50%
MORTALES	1	1	0	0%
TOTAL	484	479	5	1%

5. ACCIDENTES EN JORNADA DE TRABAJO CON BAJA SEGÚN RAMA DE ACTIVIDAD JUNIO 2019

Accidentes en jornada de trabajo con baja según rama actividad - Junio 2019											
Fecha de baja: 01/06/2019 - 30/06/2019 - Recepcionados hasta el 20/07/2019											
CNAE 2009	LEVE			GRAVE			MORTAL			TOTAL	
	M	H	TOTAL	M	H	TOTAL	M	H	TOTAL		
A AGRICULTURA, GANADERÍA, SILVICULTURA Y PESCA	2	22	24	0	0	0	0	0	0	24	
TOTAL SECTOR AGROPECUARIO	2	22	24	0	0	0	0	0	0	24	
B INDUSTRIAS EXTRACTIVAS	0	2	2	0	0	0	0	0	0	2	
C INDUSTRIA MANUFACTURERA	9	91	100	0	0	0	0	0	0	100	
D SUMINISTRO DE ENERGIA ELÉCTRICA, GAS, VAPOR Y AIRE ACONDICIONADO	0	0	0	0	0	0	0	0	0	0	
E SUMINISTRO DE AGUA, ACTIVIDADES DE SANEAMIENTO, GESTIÓN DE RESIDUOS Y DESCONTAMINACIÓN	1	3	4	0	0	0	0	0	0	4	
TOTAL SECTOR INDUSTRIA	10	96	106	0	0	0	0	0	0	106	
F CONSTRUCCIÓN	0	70	70	0	0	0	0	1	1	71	
TOTAL SECTOR CONSTRUCCIÓN	0	70	70	0	0	0	0	1	1	71	
G COMERCIO AL POR MAYOR Y AL POR MENOR; REPARACIÓN DE VEHÍCULOS DE MOTOR Y MOTOCICLETAS	22	30	52	0	0	0	0	0	0	52	
H TRANSPORTE Y ALMACENAMIENTO	1	26	27	0	0	0	0	0	0	27	
I HOSTELERÍA	33	20	53	0	1	1	0	0	0	54	
J INFORMACION Y COMUNICACIONES	0	1	1	0	0	0	0	0	0	1	
K ACTIVIDADES FINANCIERAS Y DE SEGUROS	0	1	1	0	0	0	0	0	0	1	
L ACTIVIDADES INMOBILIARIAS	0	1	1	0	0	0	0	0	0	1	
M ACTIVIDADES PROFESIONALES, CIENTÍFICAS Y TÉCNICAS	1	1	2	0	1	1	0	0	0	3	
N ACTIVIDADES ADMINISTRATIVAS Y SERVICIOS AUXILIARES	19	40	59	0	0	0	0	0	0	59	
O ADMINISTRACIÓN PÚBLICA Y DEFENSA; SEGURIDAD SOCIAL OBLIGATORIA	14	19	33	0	0	0	0	0	0	33	
P EDUCACIÓN	1	4	5	0	0	0	0	0	0	5	
Q ACTIVIDADES SANITARIAS Y DE SERVICIOS SOCIALES	27	6	33	0	0	0	0	0	0	33	
R ACTIVIDADES ARTÍSTICAS, RECREATIVAS Y DE ENTRETENIMIENTO	1	3	4	0	0	0	0	0	0	4	
S OTROS SERVICIOS	3	6	9	0	0	0	0	0	0	9	
T ACTIVIDADES DE LOS HOGARES COMO EMPLEADORES Y COMO PRODUCTORES DE BIENES Y SERVICIOS PARA USO PROPIO	1	0	1	0	0	0	0	0	0	1	
U ACTIVIDADES DE ORGANIZACIONES Y ORGANISMOS EXTRATERRITORIALES	0	0	0	0	0	0	0	0	0	0	
TOTAL SECTOR SERVICIOS	123	158	281	0	2	2	0	0	0	283	
TOTAL	135	346	481	0	2	2	0	1	1	484	

6. ACCIDENTES EN JORNADA DE TRABAJO CON BAJA SEGÚN SECTORES ACUMULADO 01/01/2019 a 30/06/2019

Accidentes en jornada de trabajo con baja según sectores - Acumulado a 30/06/2019													
Fecha de baja: 01/01/2019 - 30/06/2019													
Recepcionados hasta el 20/07/2019													
SECTORES	LEVE			GRAVE			MORTAL			TOTAL			
	M	H	TOTAL	M	H	TOTAL	M	H	TOTAL	M	H	TOTAL	%
Agropecuario y Pesca	23	101	124	0	1	1	0	0	0	23	102	125	4%
Industria	78	573	651	0	3	3	0	0	0	78	576	654	22%
Construcción	0	422	422	0	4	4	0	3	3	0	429	429	14%
Servicios	692	1055	1.747	2	9	11	1	2	3	695	1.066	1.761	59%
TOTAL	793	2.151	2.944	2	17	19	1	5	6	796	2.173	2.969	100%

7. ACCIDENTES EN JORNADA DE TRABAJO CON BAJA SEGÚN SECTORES ACUMULADO 01 ENERO / 30 JUNIO – COMPARACIÓN 2019/2018

Accidentes en jornada de trabajo con baja según sectores - Acumulado a último día de Junio - Comparación 2019/2018										
Recepcionados hasta el 20/07/2019										
SECTORES	AÑO 2019				AÑO 2018				COMPARACIÓN	
	Fecha de baja: 01/01/2019 - 30/06/2019				Fecha de baja: 01/01/2018 - 30/06/2018				DIF	%
	LEVES	GRAVES	MORTALES	TOTAL	LEVES	GRAVES	MORTALES	TOTAL		
Agropecuario y Pesca	124	1	0	125	127	4	1	132	-7	-5%
Industria	651	3	0	654	641	3	4	648	6	1%
Construcción	422	4	3	429	305	4	0	309	120	39%
Servicios	1.747	11	3	1.761	1572	5	1	1.578	183	12%
TOTAL	2.944	19	6	2.969	2.645	16	6	2.667	302	11%

8. ACCIDENTES EN JORNADA DE TRABAJO CON BAJA POR GRAVEDAD ACUMULADO 01 ENERO / 30 JUNIO – COMPARACIÓN 2019/2018

Accidentes en jornada de trabajo con baja - Acumulado a último día de Junio				
Comparación 2019 / 2018				
Recepcionados hasta el 20/07/2019				
ACCIDENTES	AÑO 2019	AÑO 2018	DIFERENCIA	%
LEVES	2.944	2.645	299	11%
GRAVES	19	16	3	19%
MORTALES	6	6	0	0%
TOTAL	2.969	2.667	302	11%

9. ACCIDENTES EN JORNADA DE TRABAJO CON BAJA SEGÚN RAMA DE ACTIVIDAD ACUMULADO 01/01/2019 a 30/06/2019

Accidentes en jornada de trabajo con baja según rama actividad - Acumulado a 30/06/2019 Fecha de baja: 01/01/2019 - 30/06/2019 - Recepcionados hasta el 20/07/2019										
CNAE 2009	LEVE			GRAVE			MORTAL			TOTAL
	M	H	TOTAL	M	H	TOTAL	M	H	TOTAL	
A AGRICULTURA, GANADERÍA, SILVICULTURA Y PESCA	23	101	124	0	1	1	0	0	0	125
TOTAL SECTOR AGROPECUARIO	23	101	124	0	1	1	0	0	0	125
B INDUSTRIAS EXTRACTIVAS	0	12	12	0	0	0	0	0	0	12
C INDUSTRIA MANUFACTURERA	73	534	607	0	3	3	0	0	0	610
D SUMINISTRO DE ENERGÍA ELÉCTRICA, GAS, VAPOR Y AIRE ACONDICIONADO	0	3	3	0	0	0	0	0	0	3
E SUMINISTRO DE AGUA, ACTIVIDADES DE SANEAMIENTO, GESTIÓN DE RESIDUOS Y DESCONTAMINACIÓN	5	24	29	0	0	0	0	0	0	29
TOTAL SECTOR INDUSTRIA	78	573	651	0	3	3	0	0	0	654
F CONSTRUCCIÓN	0	422	422	0	4	4	0	3	3	429
TOTAL SECTOR CONSTRUCCIÓN	0	422	422	0	4	4	0	3	3	429
G COMERCIO AL POR MAYOR Y AL POR MENOR; REPARACIÓN DE VEHÍCULOS DE MOTOR Y MOTOCICLETAS	129	225	354	0	3	3	0	0	0	357
H TRANSPORTE Y ALMACENAMIENTO	18	200	218	0	3	3	0	1	1	222
I HOSTELERÍA	132	110	242	0	2	2	0	0	0	244
J INFORMACIÓN Y COMUNICACIONES	2	8	10	0	0	0	0	0	0	10
K ACTIVIDADES FINANCIERAS Y DE SEGUROS	4	1	5	0	0	0	0	0	0	5
L ACTIVIDADES INMOBILIARIAS	1	4	5	0	0	0	0	0	0	5
M ACTIVIDADES PROFESIONALES, CIENTÍFICAS Y TÉCNICAS	8	20	28	0	1	1	0	0	0	29
N ACTIVIDADES ADMINISTRATIVAS Y SERVICIOS AUXILIARES	83	237	320	1	0	1	1	0	1	322
O ADMINISTRACIÓN PÚBLICA Y DEFENSA; SEGURIDAD SOCIAL OBLIGATORIA	71	127	198	0	0	0	0	1	1	199
P EDUCACIÓN	29	12	41	0	0	0	0	0	0	41
Q ACTIVIDADES SANITARIAS Y DE SERVICIOS SOCIALES	178	45	223	0	0	0	0	0	0	223
R ACTIVIDADES ARTÍSTICAS, RECREATIVAS Y DE ENTRETENIMIENTO	15	39	54	0	0	0	0	0	0	54
S OTROS SERVICIOS	17	25	42	0	0	0	0	0	0	42
T ACTIVIDADES DE LOS HOGARES COMO EMPLEADORES Y COMO PRODUCTORES DE BIENES Y SERVICIOS PARA USO PROPIO	5	2	7	1	0	1	0	0	0	8
U ACTIVIDADES DE ORGANIZACIONES Y ORGANISMOS EXTRATERRITORIALES	0	0	0	0	0	0	0	0	0	0
TOTAL SECTOR SERVICIOS	692	1.055	1.747	2	9	11	1	2	3	1.761
TOTAL	793	2.151	2.944	2	17	19	1	5	6	2.969

10. ACCIDENTES EN JORNADA DE TRABAJO CON BAJA COMPARACIÓN AÑOS 2019/2018 – DATOS ACUMULADOS

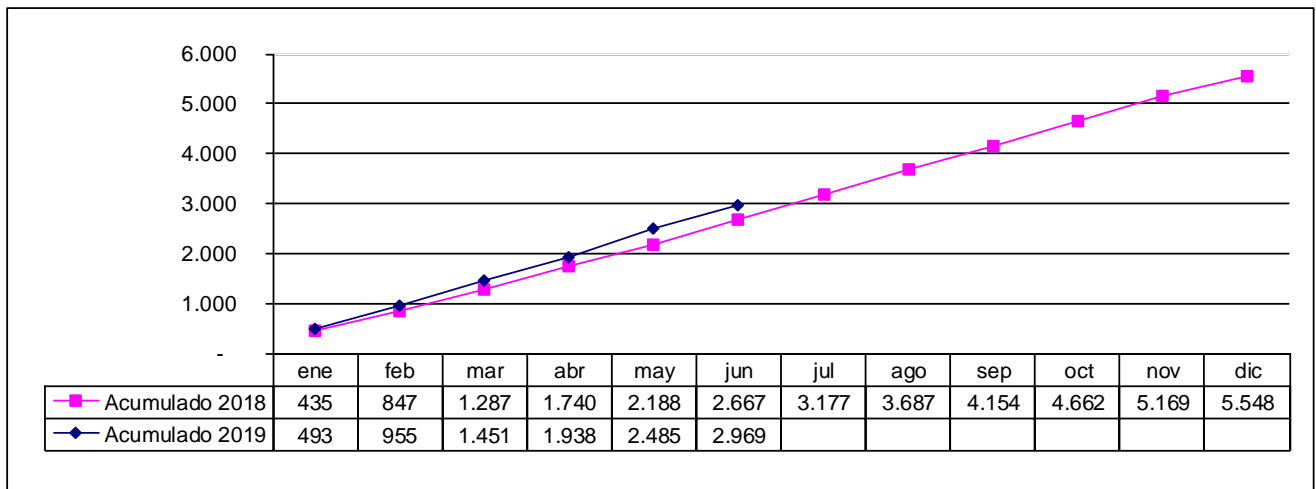

11. ACCIDENTES EN JORNADA DE TRABAJO CON BAJA EVOLUCIÓN MENSUAL AÑOS 2015 /2019

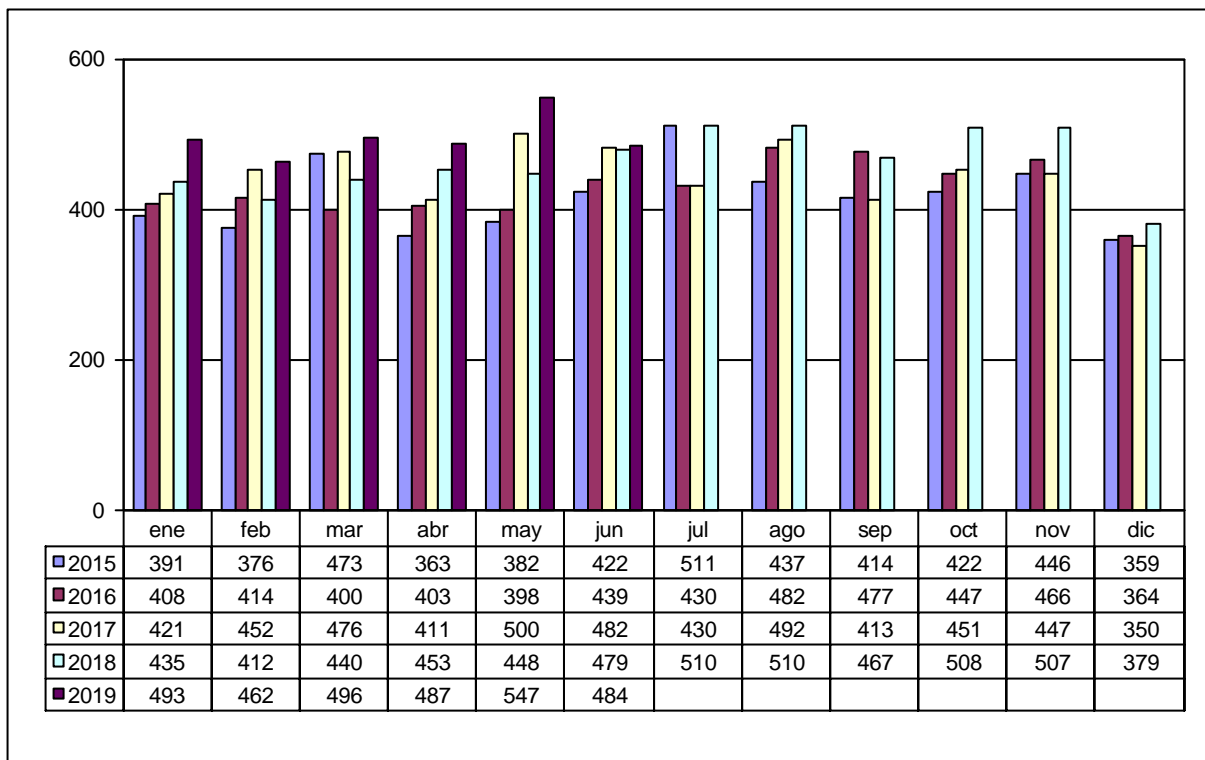

12. OTROS ACCIDENTES DE TRABAJO – ACCIDENTES IN ITINERE CON BAJA JUNIO 2019

Accidentes in itinere con baja según sectores - Junio 2019													
Fecha de baja: 01/06/2019 - 30/06/2019													
Recepcionados hasta el 20/07/2019													
SECTORES	LEVE			GRAVE			MORTAL			TOTAL			
	M	H	TOTAL	M	H	TOTAL	M	H	TOTAL	M	H	TOTAL	%
Agropecuaria y Pesca	0	2	2	0	0	0	0	0	0	0	2	2	3%
Industria	1	5	6	0	0	0	0	0	0	1	5	6	9%
Construcción	0	3	3	0	0	0	0	0	0	0	3	3	4%
Servicios	37	18	55	0	1	1	0	0	0	37	19	56	84%
TOTAL	38	28	66	0	1	1	0	0	0	38	29	67	100%

13. OTROS ACCIDENTES DE TRABAJO – ACCIDENTES IN ITINERE CON BAJA MES DE JUNIO 2019 – COMPARACIÓN 2019/2018

Accidentes in itinere con baja según sectores - Mes de Junio- Comparacion 2019 / 2018											
Recepcionados hasta el 20/07/2019											
SECTORES	6-2019				6-2018				COMPARACIÓN		
	Fecha de baja: 01/06/2019 - 30/06/2019				Fecha de baja: 01/06/2018 - 30/06/2018						
	LEVES	GRAVES	MORTALES	TOTAL	LEVES	GRAVES	MORTALES	TOTAL	DIF	%	
Agropecuaria y Pesca	2	0	0	2	0	0	0	0	2	0%	
Industria	6	0	0	6	6	0	0	6	0	0%	
Construcción	3	0	0	3	5	0	0	5	-2	-40%	
Servicios	55	1	0	56	50	0	0	50	6	12%	
TOTAL	66	1	0	67	61	0	0	61	6	10%	

14. OTROS ACCIDENTES DE TRABAJO – ACCIDENTES IN ITINERE CON BAJA – ACUMULADO 01/01/2019 a 30/06/2019

Accidentes in itinere con baja según sectores - Acumulado a 30/06/2019													
Fecha de baja: 01/01/2019 - 30/06/2019													
Recepcionados hasta el 20/07/2019													
SECTORES	LEVE			GRAVE			MORTAL			TOTAL			
	M	H	TOTAL	M	H	TOTAL	M	H	TOTAL	M	H	TOTAL	%
Agropecuaria y Pesca	0	3	3	0	0	0	0	0	0	0	3	3	1%
Industria	9	40	49	0	1	1	0	0	0	9	41	50	13%
Construcción	1	12	13	0	0	0	0	0	0	1	12	13	3%
Servicios	209	116	325	5	3	8	0	0	0	214	119	333	83%
TOTAL	219	171	390	5	4	9	0	0	0	224	175	399	100%

15. OTROS ACCIDENTES DE TRABAJO – ACCIDENTES IN ITINERE CON BAJA – ACUMULADO 01 ENERO / 30 JUNIO - COMPARACIÓN 2019/2018

Accidentes in itinere con baja según sectores - Acumulado a último día de Junio- Comparación 2019/2018 Recepcionados hasta el 20/07/2019										
SECTORES	AÑO 2019				AÑO 2018				COMPARACIÓN	
	Fecha de baja: 01/01/2019 - 30/06/2019				Fecha de baja: 01/01/2018 - 30/06/2018				DIF	%
	LEVES	GRAVES	MORTALES	TOTAL	LEVES	GRAVES	MORTALES	TOTAL		
Agropecuario y Pesca	3	0	0	3	5	0	1	6	-3	-50%
Industria	49	1	0	50	35	0	0	35	15	43%
Construcción	13	0	0	13	23	0	1	24	-11	-46%
Servicios	325	8	0	333	347	1	1	349	-16	-5%
TOTAL	390	9	0	399	410	1	3	414	-15	-4%

16. OTROS ACCIDENTES DE TRABAJO – ACCIDENTES EN JORNADA SIN BAJA - JUNIO 2019

Junio 2019	LEVE	GRAVE	MORTAL	TOTAL
ACCIDENTE EN JORNADA SIN BAJA - Partes recepcionados 01/06/2019 - 30/06/2019	849			849

17. OTROS ACCIDENTES DE TRABAJO – ACCIDENTES EN JORNADA SIN BAJA – ACUMULADO 01/01/2019 a 30/06/2019

ACUMULADO A ÚLTIMO DÍA DE Junio 2019	LEVE	GRAVE	MORTAL	TOTAL
ACCIDENTE EN JORNADA SIN BAJA - Partes recepcionados 01/01/2019 - 30/06/2019	4.559			4.559