

# **RESUMEN ESTADÍSTICO DE SINIESTRALIDAD LABORAL**



**Instituto Cántabro**  
DE SEGURIDAD Y SALUD EN EL TRABAJO

## **CANTABRIA DICIEMBRE DE 2011**

**(Informe realizado con los partes  
aceptados hasta el 20/01/2012)**

### **CONTENIDO:**

- 1. METODOLOGÍA**
- 2. ACCIDENTES EN JORNADA DE TRABAJO CON BAJA SEGÚN SECTORES – DICIEMBRE 2011**
- 3. ACCIDENTES EN JORNADA DE TRABAJO CON BAJA SEGÚN SECTORES – MES DE DICIEMBRE – COMPARACIÓN 2011 / 2010**
- 4. ACCIDENTES EN JORNADA DE TRABAJO CON BAJA POR GRAVEDAD – MES DE DICIEMBRE COMPARACIÓN 2011 / 2010**
- 5. ACCIDENTES EN JORNADA DE TRABAJO CON BAJA SEGÚN RAMA DE ACTIVIDAD DICIEMBRE 2011**
- 6. ACCIDENTES EN JORNADA DE TRABAJO CON BAJA SEGÚN SECTORES – ACUMULADO 01/01/2011 – 31/12/2011**
- 7. ACCIDENTES EN JORNADA DE TRABAJO CON BAJA SEGÚN SECTORES – ACUMULADO 01 ENERO / 31 DICIEMBRE – COMPARACIÓN 2011 - 2010**
- 8. ACCIDENTES EN JORNADA DE TRABAJO CON BAJA POR GRAVEDAD – ACUMULADO 01 ENERO / 31 DICIEMBRE – COMPARACIÓN 2011 - 2010**
- 9. ACCIDENTES EN JORNADA DE TRABAJO CON BAJA SEGÚN RAMA DE ACTIVIDAD – ACUMULADO 01/01/2011 – 31/12/2011**
- 10. ACCIDENTES EN JORNADA DE TRABAJO CON BAJA – COMPARACIÓN AÑOS 2010 – 2011 – DATOS ACUMULADOS**
- 11. ACCIDENTES EN JORNADA DE TRABAJO CON BAJA – EVOLUCIÓN MENSUAL – AÑOS 2006 - 2011**
- 12. OTROS ACCIDENTES DE TRABAJO – ACCIDENTES IN ITINERE CON BAJA - DICIEMBRE 2011**
- 13. OTROS ACCIDENTES DE TRABAJO – ACCIDENTES IN ITINERE CON BAJA – MES DE DICIEMBRE – COMPARACIÓN 2011 / 2010**
- 14. OTROS ACCIDENTES DE TRABAJO – ACCIDENTES IN ITINERE CON BAJA – ACUMULADO 01/01/2011 – 31/12/2011**
- 15. OTROS ACCIDENTES DE TRABAJO – ACCIDENTES IN ITINERE CON BAJA – ACUMULADO 01 DE ENERO – 31 DICIEMBRE - COMPARACIÓN 2011 / 2010**
- 16. OTROS ACCIDENTES DE TRABAJO – ACCIDENTES EN JORNADA SIN BAJA - DICIEMBRE 2011**
- 17. OTROS ACCIDENTES DE TRABAJO – ACCIDENTES EN JORNADA SIN BAJA – ACUMULADO 01/01/2011 – 31/12/2011**

## 1. METODOLOGÍA

En el presente resumen se recoge información estadística detallada sobre distintos aspectos de los accidentes de trabajo registrados en Cantabria en el periodo de referencia.

**Accidentes:** La información se refiere a los accidentes sufridos por los trabajadores afiliados a algunos de los regímenes de la Seguridad Social que tienen cubierta dicha contingencia y que han sido notificados a la autoridad laboral mediante el sistema Delt@ (Orden TAS/2926/2002).

- **Accidentes en jornada con baja:** La práctica totalidad de este informe trata los accidentes ocurridos durante la jornada de trabajo, bien sea en el propio centro o fuera del mismo.

Debido a un cambio de criterio a nivel estatal, a partir de enero de 2010, estos datos se agregan en función de la fecha de baja médica en lugar de la fecha de aceptación del parte de accidente por la autoridad laboral.

Según esto, **para la elaboración del presente informe se han tenido en cuenta los accidentes de trabajo con fecha de baja entre el 1 y el 31 de Diciembre de 2011, notificados y aceptados por la autoridad laboral hasta el 20 de Enero 2012, fecha en la que se han extraído los datos del sistema informático.**

Teniendo en cuenta el tiempo que transcurre desde la baja médica hasta que se notifica el accidente, esta circunstancia supone que el número de accidentes de un mes variará en función de la fecha en la que se tomen los datos. De este modo, los datos del año en curso podrán sufrir variaciones a medida que se reciban nuevos partes de accidentes de trabajo correspondientes a meses atrasados.

El efecto de este cambio de criterio es difícilmente cuantificable en términos numéricos, debido a la interacción de éste, el resto de cambios del sistema y las variables de coyuntura económica actuales. El Instituto Nacional de Seguridad e Higiene en el Trabajo ha intentado acotar la repercusión de este cambio, estimando que puede estar produciendo un descenso en los datos globales de siniestralidad del 6%.

Como la mayoría de modificaciones metodológicas que se introducen en los sistemas estadísticos, éstas afectarán en mayor o menor grado a la información elaborada durante el presente año, siendo previsible que dicho efecto desaparezca al consolidarse los cambios.

- **Accidentes in itinere:** Se denomina así a los accidentes ocurridos al ir o al volver al trabajo. A partir del mes de mayo de 2010, estos datos se agregan también en función de la fecha de baja.

- **Accidentes sin baja:** La agregación de los accidentes ocurridos sin baja médica, en los cuales no existe fecha de baja médica por su propia naturaleza, se ha realizado en función de la fecha de aceptación del parte por la Autoridad Laboral.

**Gravedad:** Según el dictamen facultativo, que figura en el parte médico de baja, se clasifican los accidentes en leves, graves (incluidos los muy graves) y mortales.

**Clasificación de actividades:** La clasificación de actividades se corresponde con lo establecido en el Real Decreto 475/2007, de 13 de abril, por el que se aprueba la Clasificación Nacional de Actividades Económicas 2009 (CNAE -2009).

**Ámbito geográfico:** Se corresponde con el del código de cuenta de cotización del centro de trabajo del trabajador accidentado correspondiente a la Comunidad Autónoma de Cantabria.

**Variable de género:** En cumplimiento de lo dispuesto en el art 20 de la Ley Orgánica 3/2007, de 22 de marzo, para la igualdad efectiva de mujeres y hombres, se ha incluido la variable de sexo en la elaboración de este documento, de modo que se pueda conocer las diferentes situaciones, condiciones, aspiraciones y necesidades de mujeres y hombres en lo relativo a los accidentes de trabajo y enfermedades profesionales.

## 2. ACCIDENTES EN JORNADA DE TRABAJO CON BAJA SEGÚN SECTORES DICIEMBRE 2011

Accidentes en jornada de trabajo con baja según sectores - Diciembre 2011													
Fecha de baja: 01/12/2011 - 31/12/2011													
Recepcionados hasta el 20/01/2012													
SECTORES	LEVE			GRAVE			MORTAL			TOTAL			
	M	H	TOTAL	M	H	TOTAL	M	H	TOTAL	M	H	TOTAL	%
Agropecuario y Pesca	5	14	19	0	0	0	0	0	0	5	14	19	6%
Industria	7	65	72	0	1	1	0	0	0	7	66	73	22%
Construcción	1	50	51	0	1	1	0	0	0	1	51	52	15%
Servicios	86	104	190	0	3	3	0	0	0	86	107	193	57%
<b>TOTAL</b>	<b>99</b>	<b>233</b>	<b>332</b>	<b>0</b>	<b>5</b>	<b>5</b>	<b>0</b>	<b>0</b>	<b>0</b>	<b>99</b>	<b>238</b>	<b>337</b>	<b>100%</b>

## 3. ACCIDENTES EN JORNADA DE TRABAJO CON BAJA SEGÚN SECTORES – MES DE DICIEMBRE – COMPARACIÓN 2011 / 2010

Accidentes en jornada de trabajo con baja según sectores - Mes de Diciembre - Comparación 2011 / 2010											
Recepcionados hasta el 20/01/2012											
SECTORES	DICIEMBRE 2011				DICIEMBRE 2010				COMPARACIÓN		
	Fecha de baja: 01/12/2011 - 31/12/2011				Fecha de baja: 01/12/2010 - 31/12/2010				DIF	%	
	LEVES	GRAVES	MORTALES	TOTAL	LEVES	GRAVES	MORTALES	TOTAL			
Agropecuario y Pesca	19	0	0	19	20	1	0	21	-2	-10%	
Industria	72	1	0	73	99	1	0	100	-27	-27%	
Construcción	51	1	0	52	73	3	0	76	-24	-32%	
Servicios	190	3	0	193	205	0	0	205	-12	-6%	
<b>TOTAL</b>	<b>332</b>	<b>5</b>	<b>0</b>	<b>337</b>	<b>397</b>	<b>5</b>	<b>0</b>	<b>402</b>	<b>-65</b>	<b>-16%</b>	

## 4. ACCIDENTES EN JORNADA DE TRABAJO CON BAJA POR GRAVEDAD – MES DE DICIEMBRE – COMPARACIÓN 2011 / 2010

Accidentes en jornada de trabajo con baja - Mes de Diciembre - Comparación 2011 / 2010				
Recepcionados hasta el 20/01/2012				
ACCIDENTES	DICIEMBRE 2011	DICIEMBRE 2010	DIFERENCIA	%
LEVES	332	397	-65	-16%
GRAVES	5	5	0	0%
MORTALES	0	0	0	0%
<b>TOTAL</b>	<b>337</b>	<b>402</b>	<b>-65</b>	<b>-16%</b>

## 5. ACCIDENTES EN JORNADA DE TRABAJO CON BAJA SEGÚN RAMA DE ACTIVIDAD – DICIEMBRE 2011

Accidentes en jornada de trabajo con baja según rama de actividad - Diciembre 2011										
Fecha de baja: 01/12/2011 - 31/12/2011 - Recepcionados hasta el 20/01/2012										
CNAE 2009	LEVE			GRAVE			MORTAL			TOTAL
	M	H	TOTAL	M	H	TOTAL	M	H	TOTAL	
A AGRICULTURA, GANADERÍA, SILVICULTURA Y PESCA	5	14	19	0	0	0	0	0	0	19
<b>TOTAL SECTOR AGROPECUARIO</b>	<b>5</b>	<b>14</b>	<b>19</b>	<b>0</b>	<b>0</b>	<b>0</b>	<b>0</b>	<b>0</b>	<b>0</b>	<b>19</b>
C INDUSTRIA MANUFACTURERA	7	60	67	0	1	1	0	0	0	68
D SUMINISTRO DE ENERGIA ELÉCTRICA, GAS, VAPOR Y AIRE ACONDICIONADO	0	1	1	0	0	0	0	0	0	1
E SUMINISTRO DE AGUA, ACTIVIDADES DE SANEAMIENTO, GESTIÓN DE RESIDUOS Y DESCONTAMINACIÓN	0	4	4	0	0	0	0	0	0	4
<b>TOTAL SECTOR INDUSTRIA</b>	<b>7</b>	<b>65</b>	<b>72</b>	<b>0</b>	<b>1</b>	<b>1</b>	<b>0</b>	<b>0</b>	<b>0</b>	<b>73</b>
F CONSTRUCCIÓN	1	50	51	0	1	1	0	0	0	52
<b>TOTAL SECTOR CONSTRUCCIÓN</b>	<b>1</b>	<b>50</b>	<b>51</b>	<b>0</b>	<b>1</b>	<b>1</b>	<b>0</b>	<b>0</b>	<b>0</b>	<b>52</b>
G COMERCIO AL POR MAYOR Y AL POR MENOR; REPARACIÓN DE VEHÍCULOS DE MOTOR Y MOTOCICLETAS	21	26	47	0	0	0	0	0	0	47
H TRANSPORTE Y ALMACENAMIENTO	3	24	27	0	0	0	0	0	0	27
I HOSTELERÍA	9	10	19	0	0	0	0	0	0	19
J INFORMACION Y COMUNICACIONES	0	2	2	0	0	0	0	0	0	2
K ACTIVIDADES FINANCIERAS Y DE SEGUROS	1	0	1	0	0	0	0	0	0	1
L ACTIVIDADES INMOBILIARIAS	1	0	1	0	0	0	0	0	0	1
M ACTIVIDADES PROFESIONALES, CIENTÍFICAS Y TÉCNICAS	2	4	6	0	0	0	0	0	0	6
N ACTIVIDADES ADMINISTRATIVAS Y SERVICIOS AUXILIARES	11	13	24	0	1	1	0	0	0	25
O ADMINISTRACIÓN PÚBLICA Y DEFENSA; SEGURIDAD SOCIAL OBLIGATORIA	7	14	21	0	0	0	0	0	0	21
P EDUCACIÓN	1	4	5	0	0	0	0	0	0	5
Q ACTIVIDADES SANITARIAS Y DE SERVICIOS SOCIALES	27	1	28	0	1	1	0	0	0	29
R ACTIVIDADES ARTÍSTICAS, RECREATIVAS Y DE ENTRETENIMIENTO	1	2	3	0	0	0	0	0	0	3
S OTROS SERVICIOS	2	4	6	0	1	1	0	0	0	7
<b>TOTAL SECTOR SERVICIOS</b>	<b>86</b>	<b>104</b>	<b>190</b>	<b>0</b>	<b>3</b>	<b>3</b>	<b>0</b>	<b>0</b>	<b>0</b>	<b>193</b>
<b>TOTAL</b>	<b>99</b>	<b>233</b>	<b>332</b>	<b>0</b>	<b>5</b>	<b>5</b>	<b>0</b>	<b>0</b>	<b>0</b>	<b>337</b>

## 6. ACCIDENTES EN JORNADA DE TRABAJO CON BAJA SEGÚN SECTORES – ACUMULADO 01/01/2011 – 31/12/2011

Accidentes en jornada de trabajo con baja según sectores - Acumulado a 31/12/2011													
Fecha de baja: 01/01/2011 - 31/12/2011													
Recepcionados hasta el 20/01/2012													
SECTORES	LEVE			GRAVE			MORTAL			TOTAL			
	M	H	TOTAL	M	H	TOTAL	M	H	TOTAL	M	H	TOTAL	%
Agropecuaria y Pesca	63	207	270	2	12	14	0	0	0	65	219	284	5%
Industria	142	1.327	1.469	0	18	18	0	1	1	142	1.346	1.488	27%
Construcción	6	821	827	0	17	17	0	0	0	6	838	844	15%
Servicios	1.242	1.625	2.867	0	20	20	0	2	2	1.242	1.647	2.889	52%
<b>TOTAL</b>	<b>1.453</b>	<b>3.980</b>	<b>5.433</b>	<b>2</b>	<b>67</b>	<b>69</b>	<b>0</b>	<b>3</b>	<b>3</b>	<b>1.455</b>	<b>4.050</b>	<b>5.505</b>	<b>100%</b>

## 7. ACCIDENTES EN JORNADA DE TRABAJO CON BAJA SEGÚN SECTORES – ACUMULADO 01 ENERO / 31 DICIEMBRE – COMPARACIÓN 2011 – 2010

Accidentes en jornada de trabajo con baja según sectores - Acumulado a último día de Diciembre - Comparación 2011 / 2010											
Recepcionados hasta el 20/01/2012											
SECTORES	AÑO 2011				AÑO 2010				COMPARACIÓN		
	Fecha de baja: 01/01/2011 - 31/12/2011				Fecha de baja: 01/01/2010 - 31/12/2010				DIF	%	
	LEVES	GRAVES	MORTALES	TOTAL	LEVES	GRAVES	MORTALES	TOTAL			
Agropecuaria y Pesca	270	14	0	284	252	15	2	269	15	6%	
Industria	1.469	18	1	1.488	1.717	20	4	1.741	-253	-15%	
Construcción	827	17	0	844	1.104	21	3	1.128	-284	-25%	
Servicios	2.867	20	2	2.889	2.914	21	4	2.939	-50	-2%	
<b>TOTAL</b>	<b>5.433</b>	<b>69</b>	<b>3</b>	<b>5.505</b>	<b>5.987</b>	<b>77</b>	<b>13</b>	<b>6.077</b>	<b>-572</b>	<b>-9%</b>	

## 8. ACCIDENTES EN JORNADA DE TRABAJO CON BAJA POR GRAVEDAD – ACUMULADO 01 ENERO / 31 DICIEMBRE – COMPARACIÓN 2011 - 2010

Accidentes en jornada de trabajo con baja - Acumulado a último día de Diciembre - Comparación 2011 / 2010				
Recepcionados hasta el 20/01/2012				
ACCIDENTES	AÑO 2011	AÑO 2010	DIFERENCIA	%
LEVES	5.433	5.987	-554	-9%
GRAVES	69	77	-8	-10%
MORTALES	3	13	-10	-77%
<b>TOTAL</b>	<b>5.505</b>	<b>6.077</b>	<b>-572</b>	<b>-9%</b>

## 9. ACCIDENTES EN JORNADA DE TRABAJO CON BAJA SEGÚN RAMA DE ACTIVIDAD – ACUMULADO 01/01/2011 – 31/12/2011

Accidentes en jornada de trabajo con baja según rama de actividad - Acumulado a 31/12/2011										
Fecha de baja: 01/01/2011 - 31/12/2011 - Recepcionados hasta el 20/01/2012										
CNAE 2009	LEVE			GRAVE			MORTAL			TOTAL
	M	H	TOTAL	M	H	TOTAL	M	H	TOTAL	
A AGRICULTURA, GANADERÍA, SILVICULTURA Y PESCA	63	207	270	2	12	14	0	0	0	284
<b>TOTAL SECTOR AGROPECUARIO</b>	<b>63</b>	<b>207</b>	<b>270</b>	<b>2</b>	<b>12</b>	<b>14</b>	<b>0</b>	<b>0</b>	<b>0</b>	<b>284</b>
B INDUSTRIAS EXTRACTIVAS	0	16	16	0	0	0	0	0	0	16
C INDUSTRIA MANUFACTURERA	134	1.223	1.357	0	15	15	0	1	1	1.373
D SUMINISTRO DE ENERGIA ELÉCTRICA, GAS, VAPOR Y AIRE ACONDICIONADO	0	5	5	0	0	0	0	0	0	5
E SUMINISTRO DE AGUA, ACTIVIDADES DE SANEAMIENTO, GESTIÓN DE RESIDUOS Y DESCONTAMINACIÓN	8	83	91	0	3	3	0	0	0	94
<b>TOTAL SECTOR INDUSTRIA</b>	<b>142</b>	<b>1.327</b>	<b>1.469</b>	<b>0</b>	<b>18</b>	<b>18</b>	<b>0</b>	<b>1</b>	<b>1</b>	<b>1.488</b>
F CONSTRUCCIÓN	6	821	827	0	17	17	0	0	0	844
<b>TOTAL SECTOR CONSTRUCCIÓN</b>	<b>6</b>	<b>821</b>	<b>827</b>	<b>0</b>	<b>17</b>	<b>17</b>	<b>0</b>	<b>0</b>	<b>0</b>	<b>844</b>
G COMERCIO AL POR MAYOR Y AL POR MENOR; REPARACIÓN DE VEHÍCULOS DE MOTOR Y MOTOCICLETAS	233	402	635	0	3	3	0	0	0	638
H TRANSPORTE Y ALMACENAMIENTO	39	280	319	0	6	6	0	1	1	326
I HOSTELERÍA	218	136	354	0	1	1	0	0	0	355
J INFORMACIÓN Y COMUNICACIONES	1	19	20	0	1	1	0	0	0	21
K ACTIVIDADES FINANCIERAS Y DE SEGUROS	6	10	16	0	0	0	0	0	0	16
L ACTIVIDADES INMOBILIARIAS	4	1	5	0	0	0	0	0	0	5
M ACTIVIDADES PROFESIONALES, CIENTÍFICAS Y TÉCNICAS	15	42	57	0	0	0	0	0	0	57
N ACTIVIDADES ADMINISTRATIVAS Y SERVICIOS AUXILIARES	166	269	435	0	3	3	0	1	1	439
O ADMINISTRACIÓN PÚBLICA Y DEFENSA; SEGURIDAD SOCIAL OBLIGATORIA	104	285	389	0	2	2	0	0	0	391
P EDUCACIÓN	37	22	59	0	0	0	0	0	0	59
Q ACTIVIDADES SANITARIAS Y DE SERVICIOS SOCIALES	356	57	413	0	1	1	0	0	0	414
R ACTIVIDADES ARTÍSTICAS, RECREATIVAS Y DE ENTRETENIMIENTO	26	60	86	0	0	0	0	0	0	86
S OTROS SERVICIOS	37	37	74	0	3	3	0	0	0	77
T ACTIVIDADES DE LOS HOGARES COMO EMPLEADORES Y COMO PRODUCTORES DE BIENES Y SERVICIOS PARA USO PROPIO	0	5	5	0	0	0	0	0	0	5
<b>TOTAL SECTOR SERVICIOS</b>	<b>1.242</b>	<b>1.625</b>	<b>2.867</b>	<b>0</b>	<b>20</b>	<b>20</b>	<b>0</b>	<b>2</b>	<b>2</b>	<b>2.889</b>
<b>TOTAL</b>	<b>1.453</b>	<b>3.980</b>	<b>5.433</b>	<b>2</b>	<b>67</b>	<b>69</b>	<b>0</b>	<b>3</b>	<b>3</b>	<b>5.505</b>

## 10. ACCIDENTES EN JORNADA DE TRABAJO CON BAJA – COMPARACIÓN AÑOS 2010 – 2011 – DATOS ACUMULADOS

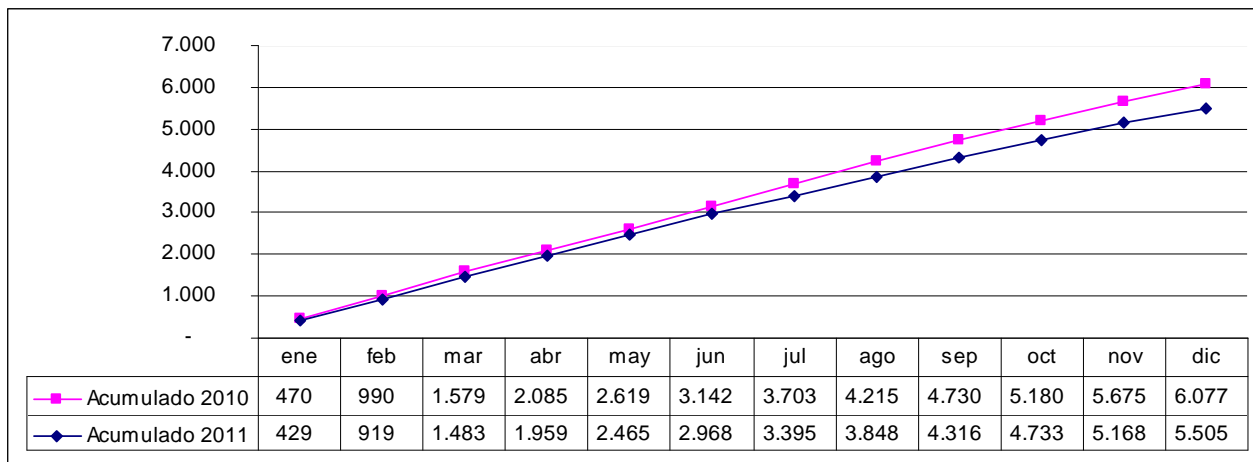

## 11. ACCIDENTES EN JORNADA DE TRABAJO CON BAJA – EVOLUCIÓN MENSUAL AÑOS 2006 – 2011

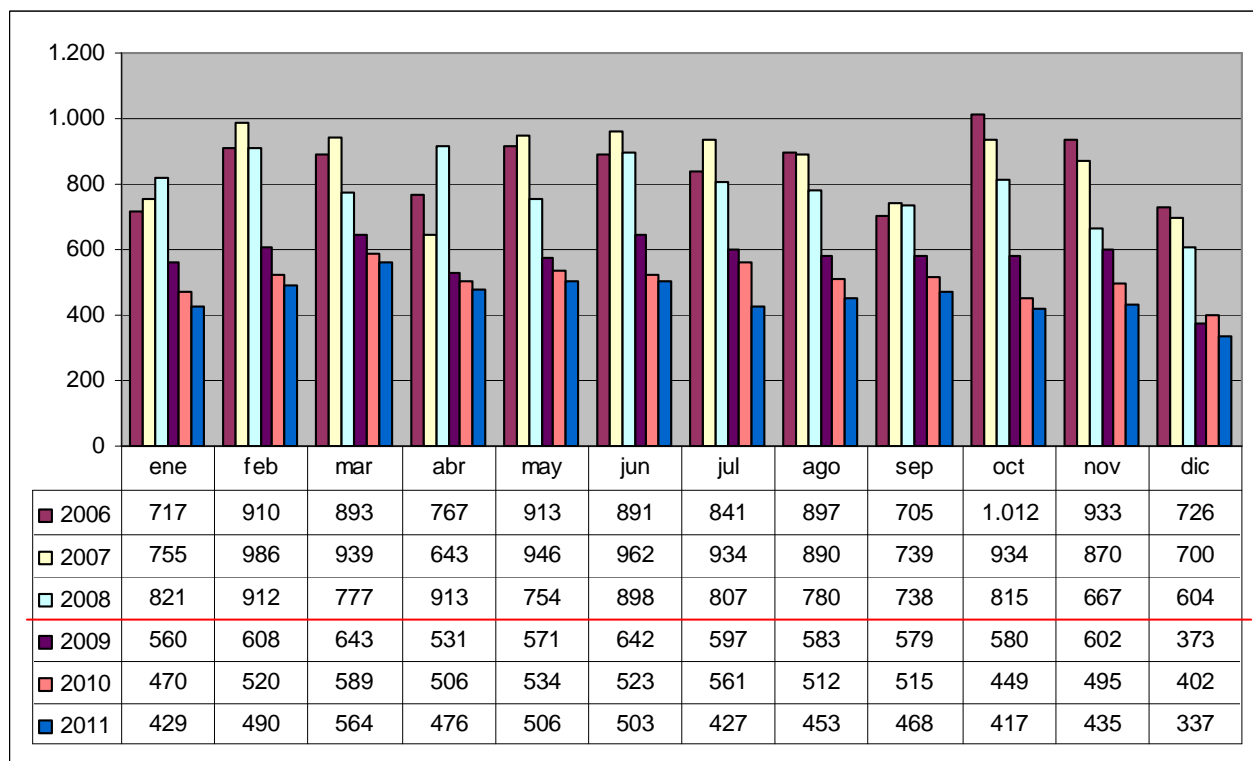

**NOTA:** Para la realización de esta gráfica, y con el fin de poder realizar comparaciones, se han calculado los datos del año 2009 también en función de la baja médica. Los datos de los años 2006 – 2008 están agregados en función de la fecha de aceptación del parte de accidentes por la autoridad laboral.



## 12. OTROS ACCIDENTES DE TRABAJO – ACCIDENTES IN ITINERE CON BAJA - DICIEMBRE 2011

Accidentes in itinere con baja según sectores - Diciembre 2011													
Fecha de baja: 01/12/2011 - 31/12/2011													
Recepcionados hasta el 20/01/2012													
SECTORES	LEVE			GRAVE			MORTAL			TOTAL			
	M	H	TOTAL	M	H	TOTAL	M	H	TOTAL	M	H	TOTAL	%
Agropecuaria y Pesca	0	0	0	0	0	0	0	0	0	0	0	0	0%
Industria	3	3	6	0	0	0	0	0	0	3	3	6	10%
Construcción	0	5	5	0	0	0	0	0	0	0	5	5	8%
Servicios	36	14	50	0	0	0	0	1	1	36	15	51	82%
<b>TOTAL</b>	<b>39</b>	<b>22</b>	<b>61</b>	<b>0</b>	<b>0</b>	<b>0</b>	<b>0</b>	<b>1</b>	<b>1</b>	<b>39</b>	<b>23</b>	<b>62</b>	<b>100%</b>

## 13. OTROS ACCIDENTES DE TRABAJO – ACCIDENTES IN ITINERE CON BAJA – MES DE DICIEMBRE – COMPARACIÓN 2011 / 2010

Accidentes in itinere con baja según sectores - Mes de Diciembre - Comparación 2011 / 2010										
Recepcionados hasta el 20/01/2012										
SECTORES	DICIEMBRE 2011				DICIEMBRE 2010				COMPARACIÓN	
	Fecha de baja: 01/12/2011 - 31/12/2011				Fecha de baja: 01/12/2010 - 31/12/2010				DIF	%
	LEVES	GRAVES	MORTALES	TOTAL	LEVES	GRAVES	MORTALES	TOTAL		
Agropecuaria y Pesca	0	0	0	0	0	0	0	0	0	0%
Industria	6	0	0	6	13	0	0	13	-7	-54%
Construcción	5	0	0	5	7	0	0	7	-2	-29%
Servicios	50	0	1	51	64	2	0	66	-15	-23%
<b>TOTAL</b>	<b>61</b>	<b>0</b>	<b>1</b>	<b>62</b>	<b>84</b>	<b>2</b>	<b>0</b>	<b>86</b>	<b>-24</b>	<b>-28%</b>

## 14. OTROS ACCIDENTES DE TRABAJO – ACCIDENTES IN ITINERE CON BAJA – ACUMULADO 01/01/2011 – 31/12/2011

Accidentes in itinere con baja según sectores - Acumulado a 31/12/2011													
Fecha de baja: 01/01/2011 - 31/12/2011													
Recepcionados hasta el 20/01/2012													
SECTORES	LEVE			GRAVE			MORTAL			TOTAL			
	M	H	TOTAL	M	H	TOTAL	M	H	TOTAL	M	H	TOTAL	%
Agropecuaria y Pesca	1	1	2	0	1	1	0	0	0	1	2	3	0%
Industria	40	88	128	1	1	2	0	0	0	41	89	130	15%
Construcción	13	52	65	0	0	0	0	0	0	13	52	65	8%
Servicios	457	197	654	1	3	4	0	3	3	458	203	661	77%
<b>TOTAL</b>	<b>511</b>	<b>338</b>	<b>849</b>	<b>2</b>	<b>5</b>	<b>7</b>	<b>0</b>	<b>3</b>	<b>3</b>	<b>513</b>	<b>346</b>	<b>859</b>	<b>100%</b>

## 15. OTROS ACCIDENTES DE TRABAJO – ACCIDENTES IN ITINERE CON BAJA – ACUMULADO 01 DE ENERO – 31 DE DICIEMBRE - COMPARACIÓN 2011 / 2010

Accidentes in itinere con baja según sectores - Acumulado a último día de Diciembre - Comparación 2011 / 2010										
Recepcionados hasta el 20/01/2012										
SECTORES	AÑO 2011				AÑO 2010				COMPARACIÓN	
	Fecha de baja: 01/01/2011 - 31/12/2011				Fecha de baja: 01/01/2010 - 31/12/2010				DIF	%
	LEVES	GRAVES	MORTALES	TOTAL	LEVES	GRAVES	MORTALES	TOTAL		
Agropecuario y Pesca	2	1	0	3	1	0	0	1	2	200%
Industria	128	2	0	130	158	0	1	159	-29	-18%
Construcción	65	0	0	65	96	0	0	96	-31	-32%
Servicios	654	4	3	661	720	6	0	726	-65	-9%
<b>TOTAL</b>	<b>849</b>	<b>7</b>	<b>3</b>	<b>859</b>	<b>975</b>	<b>6</b>	<b>1</b>	<b>982</b>	<b>-123</b>	<b>-13%</b>

## 16. OTROS ACCIDENTES DE TRABAJO – ACCIDENTES EN JORNADA SIN BAJA - DICIEMBRE 2011

DICIEMBRE 2011	LEVE	GRAVE	MORTAL	TOTAL
ACCIDENTE EN JORNADA SIN BAJA	846	0	0	846
- Partes recepcionados 01/12/2011 - 31/12/2011				

## 17. OTROS ACCIDENTES DE TRABAJO – ACCIDENTES EN JORNADA SIN BAJA – ACUMULADO 01/01/2011 – 31/12/2011

ACUMULADO A ÚLTIMO DÍA DE DICIEMBRE 2011	LEVE	GRAVE	MORTAL	TOTAL
ACCIDENTE EN JORNADA SIN BAJA	9.929	0	0	9.929
- Partes recepcionados 01/01/2011 - 31/12/2011				