



**CANTABRIA
OCTUBRE 2014**

**(Informe realizado con los partes
aceptados hasta el 20/11/2014)**

CONTENIDO:

- 1. METODOLOGÍA**
- 2. ACCIDENTES EN JORNADA DE TRABAJO CON BAJA SEGÚN SECTORES
OCTUBRE 2014**
- 3. ACCIDENTES EN JORNADA DE TRABAJO CON BAJA SEGÚN SECTORES
MES DE OCTUBRE 2014 – COMPARACIÓN 2014 / 2013**
- 4. ACCIDENTES EN JORNADA DE TRABAJO CON BAJA POR GRAVEDAD
MES DE OCTUBRE 2014- COMPARACIÓN 2014 / 2013**
- 5. ACCIDENTES EN JORNADA DE TRABAJO CON BAJA SEGÚN RAMA DE ACTIVIDAD
OCTUBRE 2014**
- 6. ACCIDENTES EN JORNADA DE TRABAJO CON BAJA SEGÚN SECTORES
ACUMULADO 01/01/2014 – 31/10/2014**
- 7. ACCIDENTES EN JORNADA DE TRABAJO CON BAJA SEGÚN SECTORES
ACUMULADO 01 ENERO / 31 OCTUBRE – COMPARACIÓN 2014 - 2013**
- 8. ACCIDENTES EN JORNADA DE TRABAJO CON BAJA POR GRAVEDAD
ACUMULADO 01 ENERO / 31 OCTUBRE – COMPARACIÓN 2014 - 2013**
- 9. ACCIDENTES EN JORNADA DE TRABAJO CON BAJA SEGÚN RAMA DE ACTIVIDAD
ACUMULADO 01/01/2014 – 31/10/2014**
- 10. ACCIDENTES EN JORNADA DE TRABAJO CON BAJA
COMPARACIÓN AÑOS 2014 – 2013 – DATOS ACUMULADOS**
- 11. ACCIDENTES EN JORNADA DE TRABAJO CON BAJA – EVOLUCIÓN MENSUAL
AÑOS 2010 - 2014**
- 12. OTROS ACCIDENTES DE TRABAJO – ACCIDENTES IN ITINERE CON BAJA
OCTUBRE 2014**
- 13. OTROS ACCIDENTES DE TRABAJO – ACCIDENTES IN ITINERE CON BAJA
MES DE OCTUBRE 2014 – COMPARACIÓN 2014 / 2013**
- 14. OTROS ACCIDENTES DE TRABAJO – ACCIDENTES IN ITINERE CON BAJA
ACUMULADO 01/01/2014 – 31/10/2014**
- 15. OTROS ACCIDENTES DE TRABAJO – ACCIDENTES IN ITINERE CON BAJA
ACUMULADO 01 DE ENERO – 31 DE OCTUBRE - COMPARACIÓN 2014 / 2013**
- 16. OTROS ACCIDENTES DE TRABAJO – ACCIDENTES EN JORNADA SIN BAJA
OCTUBRE 2014**
- 17. OTROS ACCIDENTES DE TRABAJO – ACCIDENTES EN JORNADA SIN BAJA
ACUMULADO 01/01/2014 – 31/10/2014**

1. METODOLOGÍA

En el presente resumen se recoge información estadística detallada sobre distintos aspectos de los accidentes de trabajo registrados en Cantabria en el periodo de referencia.

Accidentes: La información se refiere a los accidentes sufridos por los trabajadores afiliados a algunos de los regímenes de la Seguridad Social que tienen cubierta dicha contingencia y que han sido notificados a la autoridad laboral mediante el sistema Delt@ (Orden TAS/2926/2002).

- **Accidentes en jornada con baja:** La práctica totalidad de este informe trata los accidentes ocurridos durante la jornada de trabajo, bien sea en el propio centro o fuera del mismo.

Estos datos se agregan en función de la fecha de baja médica. Teniendo en cuenta el tiempo que transcurre desde la baja médica hasta que se notifica el accidente, esta circunstancia supone que el número de accidentes de un mes variará en función de la fecha en la que se tomen los datos. De este modo, los datos del año en curso podrán sufrir variaciones a medida que se reciban nuevos partes de accidentes de trabajo correspondientes a meses atrasados

- **Accidentes in itinere:** Se denomina así a los accidentes ocurridos al ir o al volver al trabajo.

- **Accidentes sin baja:** La agregación de los accidentes ocurridos sin baja médica, en los cuales no existe fecha de baja médica por su propia naturaleza, se ha realizado en función de la fecha de aceptación del parte por la Autoridad Laboral.

Gravedad: Según el dictamen facultativo, que figura en el parte médico de baja, se clasifican los accidentes en leves, graves (incluidos los muy graves) y mortales.

Clasificación de actividades: La clasificación de actividades se corresponde con lo establecido en el Real Decreto 475/2007, de 13 de MAYO, por el que se aprueba la Clasificación Nacional de Actividades Económicas 2009 (CNAE -2009).

Ámbito geográfico: Se corresponde con el del código de cuenta de cotización del centro de trabajo del trabajador accidentado correspondiente a la Comunidad Autónoma de Cantabria.

Variable de sexo: En cumplimiento de lo dispuesto en el art 20 de la Ley Orgánica 3/2007, de 22 de MAYO, para la igualdad efectiva de mujeres y hombres, se ha incluido la variable de sexo en la elaboración de este documento, de modo que se pueda conocer las diferentes situaciones, condiciones, aspiraciones y necesidades de mujeres y hombres en lo relativo a los accidentes de trabajo.

2. ACCIDENTES EN JORNADA DE TRABAJO CON BAJA SEGÚN SECTORES OCTUBRE 2014

Accidentes en jornada de trabajo con baja según sectores - Octubre 2014													
Fecha de baja: 01/10/2014 - 31/10/2014													
Recepcionados hasta el 20/11/2014													
SECTORES	LEVE			GRAVE			MORTAL			TOTAL			
	M	H	TOTAL	M	H	TOTAL	M	H	TOTAL	M	H	TOTAL	%
Agropecuaria y Pesca	6	23	29	0	1	1	0	0	0	6	24	30	7%
Industria	10	89	99	0	2	2	0	1	1	10	92	102	23%
Construcción	2	44	46	0	0	0	0	0	0	2	44	46	10%
Servicios	106	157	263	0	0	0	0	0	0	106	157	263	60%
TOTAL	124	313	437	0	3	3	0	1	1	124	317	441	100%

3. ACCIDENTES EN JORNADA DE TRABAJO CON BAJA SEGÚN SECTORES – MES DE OCTUBRE – COMPARACIÓN 2014 / 2013

Accidentes en jornada de trabajo con baja según sectores - Mes de Octubre- Comparación 2014 / 2013											
Recepcionados hasta el 20/11/2014											
SECTORES	oct-14				oct-13				COMPARACIÓN		
	Fecha de baja: 01/10/2014 - 31/10/2014				Fecha de baja: 01/10/2013 - 31/10/2013						
	LEVES	GRAVES	MORTALES	TOTAL	LEVES	GRAVES	MORTALES	TOTAL	DIF	%	
Agropecuaria y Pesca	29	1	0	30	23	0	0	23	7	30%	
Industria	99	2	1	102	78	1	0	79	23	29%	
Construcción	46	0	0	46	48	0	0	48	-2	-4%	
Servicios	263	0	0	263	223	0	0	223	40	18%	
TOTAL	437	3	1	441	372	1	0	373	68	18%	

4. ACCIDENTES EN JORNADA DE TRABAJO CON BAJA POR GRAVEDAD – MES DE OCTUBRE – COMPARACIÓN 2014/ 2013

Accidentes en jornada de trabajo con baja - Mes de Octubre - Comparación 2014 / 2013				
Recepcionados hasta el 20/11/2014				
ACCIDENTES	OCTUBRE 2014	OCTUBRE 2013	DIFERENCIA	%
LEVES	437	372	65	17%
GRAVES	3	1	2	200%
MORTALES	1	0	1	--
TOTAL	441	373	68	18%

5. ACCIDENTES EN JORNADA DE TRABAJO CON BAJA SEGÚN RAMA DE ACTIVIDAD OCTUBRE 2014

Accidentes en jornada de trabajo con baja según rama de actividad - Octubre 2014										
Fecha de baja: 01/10/2014 - 31/10/2014 - Recepcionados hasta el 20/11/2014										
CNAE 2009	LEVE			GRAVE			MORTAL			TOTAL
	M	H	TOTAL	M	H	TOTAL	M	H	TOTAL	
A AGRICULTURA, GANADERÍA, SILVICULTURA Y PESCA	6	23	29	0	1	1	0	0	0	30
TOTAL SECTOR AGROPECUARIO	6	23	29	0	1	1	0	0	0	30
B INDUSTRIAS EXTRACTIVAS	0	3	3	0	0	0	0	0	0	3
C INDUSTRIA MANUFACTURERA	10	77	87	0	2	2	0	1	1	90
D SUMINISTRO DE ENERGIA ELÉCTRICA, GAS, VAPOR Y AIRE ACONDICIONADO	0	0	0	0	0	0	0	0	0	0
E SUMINISTRO DE AGUA, ACTIVIDADES DE SANEAMIENTO, GESTIÓN DE RESIDUOS Y DESCONTAMINACIÓN	0	9	9	0	0	0	0	0	0	9
TOTAL SECTOR INDUSTRIA	10	89	99	0	2	2	0	1	1	102
F CONSTRUCCIÓN	2	44	46	0	0	0	0	0	0	46
TOTAL SECTOR CONSTRUCCIÓN	2	44	46	0	0	0	0	0	0	46
G COMERCIO AL POR MAYOR Y AL POR MENOR; REPARACIÓN DE VEHÍCULOS DE MOTOR Y MOTOCICLETAS	14	37	51	0	0	0	0	0	0	51
H TRANSPORTE Y ALMACENAMIENTO	5	32	37	0	0	0	0	0	0	37
I HOSTELERÍA	13	16	29	0	0	0	0	0	0	29
J INFORMACION Y COMUNICACIONES	0	2	2	0	0	0	0	0	0	2
K ACTIVIDADES FINANCIERAS Y DE SEGUROS	0	1	1	0	0	0	0	0	0	1
L ACTIVIDADES INMOBILIARIAS	0	0	0	0	0	0	0	0	0	0
M ACTIVIDADES PROFESIONALES, CIENTÍFICAS Y TÉCNICAS	0	1	1	0	0	0	0	0	0	1
N ACTIVIDADES ADMINISTRATIVAS Y SERVICIOS AUXILIARES	21	25	46	0	0	0	0	0	0	46
O ADMINISTRACIÓN PÚBLICA Y DEFENSA; SEGURIDAD SOCIAL OBLIGATORIA	17	26	43	0	0	0	0	0	0	43
P EDUCACIÓN	2	1	3	0	0	0	0	0	0	3
Q ACTIVIDADES SANITARIAS Y DE SERVICIOS SOCIALES	29	4	33	0	0	0	0	0	0	33
R ACTIVIDADES ARTÍSTICAS, RECREATIVAS Y DE ENTRETENIMIENTO	1	6	7	0	0	0	0	0	0	7
S OTROS SERVICIOS	4	6	10	0	0	0	0	0	0	10
T ACTIVIDADES DE LOS HOGARES COMO EMPLEADORES Y COMO PRODUCTORES DE BIENES Y SERVICIOS PARA USO PROPIO	0	0	0	0	0	0	0	0	0	0
TOTAL SECTOR SERVICIOS	106	157	263	0	0	0	0	0	0	263
TOTAL	124	313	437	0	3	3	0	1	1	441

6. ACCIDENTES EN JORNADA DE TRABAJO CON BAJA SEGÚN SECTORES ACUMULADO 01/01/2014 – 31/10/2014

Accidentes en jornada de trabajo con baja según sectores - Acumulado a 31/10/2014													
Fecha de baja: 01/01/2014 - 31/10/2014													
Recepcionados hasta el 20/11/2014													
SECTORES	LEVE			GRAVE			MORTAL			TOTAL			
	M	H	TOTAL	M	H	TOTAL	M	H	TOTAL	M	H	TOTAL	%
Agropecuaria y Pesca	47	178	225	1	5	6	0	1	1	48	184	232	6%
Industria	118	802	920	0	13	13	0	2	2	118	817	935	24%
Construcción	17	400	417	0	7	7	0	0	0	17	407	424	11%
Servicios	1008	1295	2.303	3	10	13	0	3	3	1.011	1.308	2.319	59%
TOTAL	1.190	2.675	3.865	4	35	39	0	6	6	1.194	2.716	3.910	100%

7. ACCIDENTES EN JORNADA DE TRABAJO CON BAJA SEGÚN SECTORES ACUMULADO 01 ENERO / 31 OCTUBRE – COMPARACIÓN 2014 – 2013

Accidentes en jornada de trabajo con baja según sectores - Acumulado a último día de Octubre - Comparación 2014 / 2013										
Recepcionados hasta el 20/11/2014										
SECTORES	AÑO 2014				AÑO 2013				COMPARACIÓN	
	Fecha de baja: 01/01/2014 - 31/10/2014				Fecha de baja: 01/01/2013 - 31/10/2013				DIF	%
	LEVES	GRAVES	MORTALES	TOTAL	LEVES	GRAVES	MORTALES	TOTAL		
Agropecuaria y Pesca	225	6	1	232	226	7	0	233	-1	--
Industria	920	13	2	935	876	6	2	884	51	6%
Construcción	417	7	0	424	379	5	0	384	40	10%
Servicios	2.303	13	3	2.319	2104	24	2	2.130	189	9%
TOTAL	3.865	39	6	3.910	3.585	42	4	3.631	279	8%

8. ACCIDENTES EN JORNADA DE TRABAJO CON BAJA POR GRAVEDAD ACUMULADO 01 ENERO / 31 OCTUBRE – COMPARACIÓN 2014- 2013

Accidentes en jornada de trabajo con baja - Acumulado a último día de Octubre Comparación 2014 / 2013				
Recepcionados hasta el 20/11/2014				
ACCIDENTES	AÑO 2014	AÑO 2013	DIFERENCIA	%
LEVES	3.865	3.585	280	8%
GRAVES	39	42	-3	-7%
MORTALES	6	4	2	50%
TOTAL	3.910	3.631	279	8%

9. ACCIDENTES EN JORNADA DE TRABAJO CON BAJA SEGÚN RAMA DE ACTIVIDAD ACUMULADO 01/01/2014 – 31/10/2014

Accidentes en jornada de trabajo con baja según rama de actividad - Acumulado a 31/10/2014										
Fecha de baja: 01/01/2014 - 31/10/2014 - Recepcionados hasta el 20/11/2014										
CNAE 2009	LEVE			GRAVE			MORTAL			TOTAL
	M	H	TOTAL	M	H	TOTAL	M	H	TOTAL	
A AGRICULTURA, GANADERÍA, SILVICULTURA Y PESCA	47	178	225	1	5	6	0	1	1	232
TOTAL SECTOR AGROPECUARIO	47	178	225	1	5	6	0	1	1	232
B INDUSTRIAS EXTRACTIVAS	1	15	16	0	0	0	0	0	0	16
C INDUSTRIA MANUFACTURERA	108	727	835	0	10	10	0	2	2	847
D SUMINISTRO DE ENERGÍA ELÉCTRICA, GAS, VAPOR Y AIRE ACONDICIONADO	0	3	3	0	0	0	0	0	0	3
E SUMINISTRO DE AGUA, ACTIVIDADES DE SANEAMIENTO, GESTIÓN DE RESIDUOS Y DESCONTAMINACIÓN	9	57	66	0	3	3	0	0	0	69
TOTAL SECTOR INDUSTRIA	118	802	920	0	13	13	0	2	2	935
F CONSTRUCCIÓN	17	400	417	0	7	7	0	0	0	424
TOTAL SECTOR CONSTRUCCIÓN	17	400	417	0	7	7	0	0	0	424
G COMERCIO AL POR MAYOR Y AL POR MENOR; REPARACIÓN DE VEHÍCULOS DE MOTOR Y MOTOCICLETAS	156	313	469	0	2	2	0	0	0	471
H TRANSPORTE Y ALMACENAMIENTO	22	211	233	0	2	2	0	2	2	237
I HOSTELERÍA	186	106	292	0	0	0	0	0	0	292
J INFORMACIÓN Y COMUNICACIONES	2	7	9	0	0	0	0	0	0	9
K ACTIVIDADES FINANCIERAS Y DE SEGUROS	6	5	11	0	0	0	0	0	0	11
L ACTIVIDADES INMOBILIARIAS	0	0	0	0	0	0	0	0	0	0
M ACTIVIDADES PROFESIONALES, CIENTÍFICAS Y TÉCNICAS	12	16	28	0	0	0	0	0	0	28
N ACTIVIDADES ADMINISTRATIVAS Y SERVICIOS AUXILIARES	139	191	330	0	1	1	0	0	0	331
O ADMINISTRACIÓN PÚBLICA Y DEFENSA; SEGURIDAD SOCIAL OBLIGATORIA	116	290	406	1	3	4	0	1	1	411
P EDUCACIÓN	26	8	34	0	0	0	0	0	0	34
Q ACTIVIDADES SANITARIAS Y DE SERVICIOS SOCIALES	285	62	347	1	0	1	0	0	0	348
R ACTIVIDADES ARTÍSTICAS, RECREATIVAS Y DE ENTRETENIMIENTO	19	53	72	0	2	2	0	0	0	74
S OTROS SERVICIOS	27	30	57	1	0	1	0	0	0	58
T ACTIVIDADES DE LOS HOGARES COMO EMPLEADORES Y COMO PRODUCTORES DE BIENES Y SERVICIOS PARA USO PROPIO	12	3	15	0	0	0	0	0	0	15
TOTAL SECTOR SERVICIOS	1.008	1.295	2.303	3	10	13	0	3	3	2.319
TOTAL	1.190	2.675	3.865	4	35	39	0	6	6	3.910

10. ACCIDENTES EN JORNADA DE TRABAJO CON BAJA COMPARACIÓN AÑOS 2013 – 2014 – DATOS ACUMULADOS

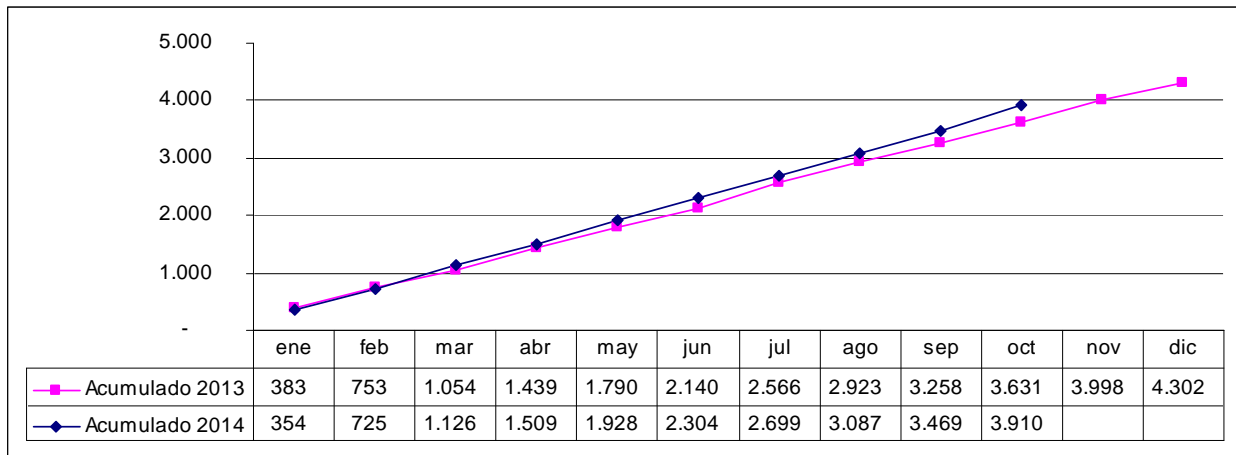

11. ACCIDENTES EN JORNADA DE TRABAJO CON BAJA EVOLUCIÓN MENSUAL AÑOS 2010 – 2014

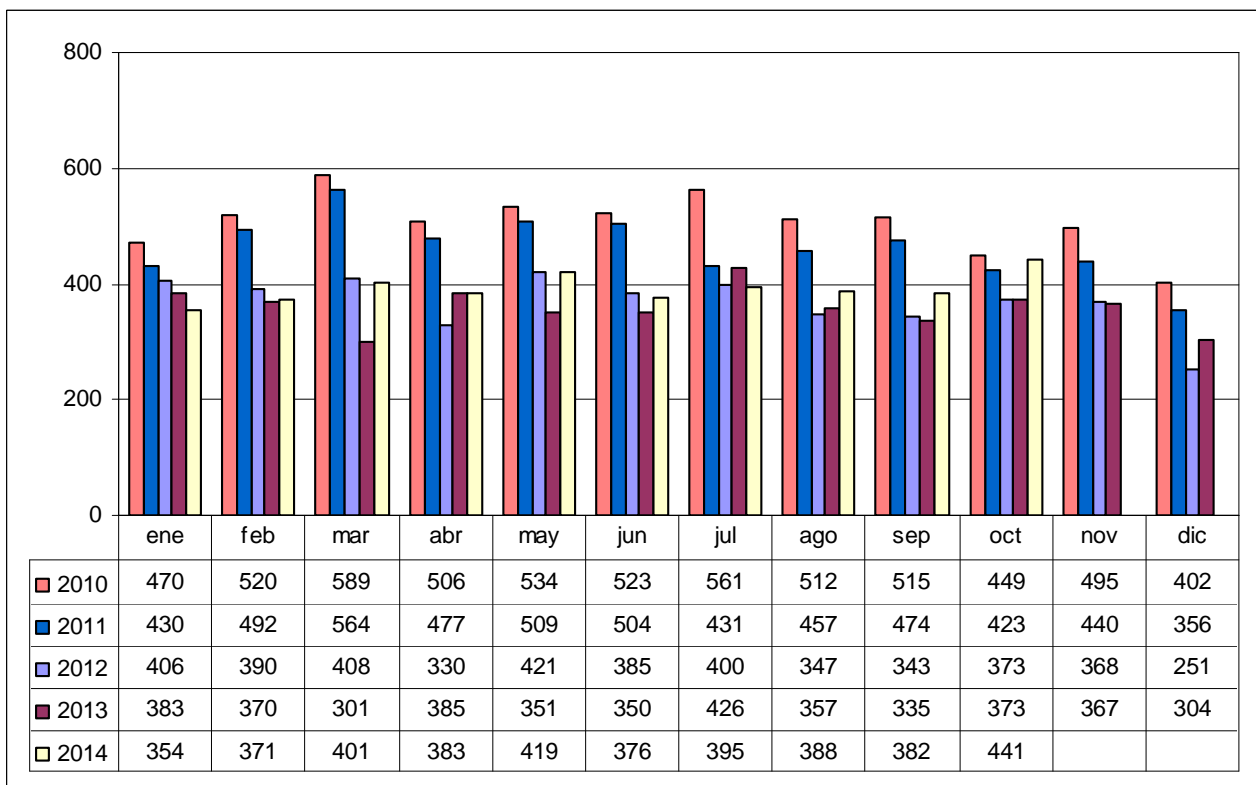

12. OTROS ACCIDENTES DE TRABAJO – ACCIDENTES IN ITINERE CON BAJA OCTUBRE 2014

Accidentes in itinere con baja según sectores - Octubre 2014													
Fecha de baja: 01/10/2014 - 31/10/2014													
Recepcionados hasta el 20/11/2014													
SECTORES	LEVE			GRAVE			MORTAL			TOTAL			
	M	H	TOTAL	M	H	TOTAL	M	H	TOTAL	M	H	TOTAL	%
Agropecuaria y Pesca	0	5	5	0	0	0	0	0	0	0	5	5	7%
Industria	3	5	8	0	0	0	0	0	0	3	5	8	11%
Construcción	0	5	5	0	0	0	0	0	0	0	5	5	7%
Servicios	41	14	55	0	0	0	0	0	0	41	14	55	75%
TOTAL	44	29	73	0	0	0	0	0	0	44	29	73	100%

13. OTROS ACCIDENTES DE TRABAJO – ACCIDENTES IN ITINERE CON BAJA MES DE OCTUBRE – COMPARACIÓN 2014/ 2013

Accidentes in itinere con baja según sectores - Mes de Octubre - Comparación 2014 / 2013										
Recepcionados hasta el 20/11/2014										
SECTORES	OCTUBRE 2014				OCTUBRE 2013				COMPARACIÓN	
	Fecha de baja: 01/10/2014 - 31/10/2014				Fecha de baja: 01/10/2013 - 31/10/2013				DIF	%
	LEVES	GRAVES	MORTALES	TOTAL	LEVES	GRAVES	MORTALES	TOTAL		
Agropecuaria y Pesca	5	0	0	5	0	0	0	0	5	--
Industria	8	0	0	8	8	0	0	8	0	--
Construcción	5	0	0	5	5	0	0	5	0	--
Servicios	55	0	0	55	49	1	0	50	5	10%
TOTAL	73	0	0	73	62	1	0	63	10	16%

14. OTROS ACCIDENTES DE TRABAJO – ACCIDENTES IN ITINERE CON BAJA – ACUMULADO 01/01/2014 – 31/10/2014

Accidentes in itinere con baja según sectores - Acumulado a 31/10/2014													
Fecha de baja: 01/01/2014 - 31/10/2014													
Recepcionados hasta el 20/11/2014													
SECTORES	LEVE			GRAVE			MORTAL			TOTAL			
	M	H	TOTAL	M	H	TOTAL	M	H	TOTAL	M	H	TOTAL	%
Agropecuaria y Pesca	1	11	12	0	0	0	0	0	0	1	11	12	2%
Industria	26	56	82	0	1	1	0	1	1	26	58	84	14%
Construcción	8	28	36	0	0	0	0	0	0	8	28	36	6%
Servicios	347	136	483	1	2	3	0	1	1	348	139	487	79%
TOTAL	382	231	613	1	3	4	0	2	2	383	236	619	100%

15. OTROS ACCIDENTES DE TRABAJO – ACCIDENTES IN ITINERE CON BAJA – ACUMULADO 01 DE ENERO – 31 DE OCTUBRE - COMPARACIÓN 2014 / 2013

Accidentes in itinere con baja según sectores - Acumulado a último día de Octubre - Comparación 2014 / 2013										
Recepcionados hasta el 20/11/2014										
SECTORES	AÑO 2014				AÑO 2013				COMPARACIÓN	
	Fecha de baja: 01/01/2014 - 31/10/2014				Fecha de baja: 01/01/2013 - 31/10/2013				DIF	%
	LEVES	GRAVES	MORTALES	TOTAL	LEVES	GRAVES	MORTALES	TOTAL		
Agropecuario y Pesca	12	0	0	12	1	0	0	1	11	1100%
Industria	82	1	1	84	85	0	1	86	-2	-2%
Construcción	36	0	0	36	26	0	0	26	10	38%
Servicios	483	3	1	487	458	6	1	465	22	5%
TOTAL	613	4	2	619	570	6	2	578	41	7%

16. OTROS ACCIDENTES DE TRABAJO – ACCIDENTES EN JORNADA SIN BAJA - OCTUBRE 2014

OCTUBRE 2014	LEVE	GRAVE	MORTAL	TOTAL
ACCIDENTE EN JORNADA SIN BAJA - Partes recepcionados 01/10/2014 - 31/10/2014	722			722

17. OTROS ACCIDENTES DE TRABAJO – ACCIDENTES EN JORNADA SIN BAJA – ACUMULADO 01/01/2014 – 31/10/2014

ACUMULADO A ÚLTIMO DÍA DE OCTUBRE 2014	LEVE	GRAVE	MORTAL	TOTAL
ACCIDENTE EN JORNADA SIN BAJA - Partes recepcionados 01/01/2014 - 31/10/2014	6.624			6.624