



CANTABRIA AGOSTO 2014

(Informe realizado con los partes
aceptados hasta el 20/09/2014)

CONTENIDO:

1. **METODOLOGÍA**
2. **ACCIDENTES EN JORNADA DE TRABAJO CON BAJA SEGÚN SECTORES AGOSTO 2014**
3. **ACCIDENTES EN JORNADA DE TRABAJO CON BAJA SEGÚN SECTORES MES DE AGOSTO 2014 – COMPARACIÓN 2014 / 2013**
4. **ACCIDENTES EN JORNADA DE TRABAJO CON BAJA POR GRAVEDAD MES DE AGOSTO 2014- COMPARACIÓN 2014 / 2013**
5. **ACCIDENTES EN JORNADA DE TRABAJO CON BAJA SEGÚN RAMA DE ACTIVIDAD AGOSTO 2014**
6. **ACCIDENTES EN JORNADA DE TRABAJO CON BAJA SEGÚN SECTORES ACUMULADO 01/01/2014 – 31/08/2014**
7. **ACCIDENTES EN JORNADA DE TRABAJO CON BAJA SEGÚN SECTORES ACUMULADO 01 ENERO / 31 AGOSTO – COMPARACIÓN 2014 - 2013**
8. **ACCIDENTES EN JORNADA DE TRABAJO CON BAJA POR GRAVEDAD ACUMULADO 01 ENERO / 31 AGOSTO – COMPARACIÓN 2014 - 2013**
9. **ACCIDENTES EN JORNADA DE TRABAJO CON BAJA SEGÚN RAMA DE ACTIVIDAD ACUMULADO 01/01/2014 – 31/08/2014**
10. **ACCIDENTES EN JORNADA DE TRABAJO CON BAJA COMPARACIÓN AÑOS 2014 – 2013 – DATOS ACUMULADOS**
11. **ACCIDENTES EN JORNADA DE TRABAJO CON BAJA – EVOLUCIÓN MENSUAL AÑOS 2010 - 2014**
12. **OTROS ACCIDENTES DE TRABAJO – ACCIDENTES IN ITINERE CON BAJA AGOSTO 2014**
13. **OTROS ACCIDENTES DE TRABAJO – ACCIDENTES IN ITINERE CON BAJA MES DE AGOSTO 2014 – COMPARACIÓN 2014 / 2013**
14. **OTROS ACCIDENTES DE TRABAJO – ACCIDENTES IN ITINERE CON BAJA ACUMULADO 01/01/2014 – 31/08/2014**
15. **OTROS ACCIDENTES DE TRABAJO – ACCIDENTES IN ITINERE CON BAJA ACUMULADO 01 DE ENERO – 31 DE AGOSTO - COMPARACIÓN 2014 / 2013**
16. **OTROS ACCIDENTES DE TRABAJO – ACCIDENTES EN JORNADA SIN BAJA AGOSTO 2014**
17. **OTROS ACCIDENTES DE TRABAJO – ACCIDENTES EN JORNADA SIN BAJA ACUMULADO 01/01/2014 – 31/08/2014**

1. METODOLOGÍA

En el presente resumen se recoge información estadística detallada sobre distintos aspectos de los accidentes de trabajo registrados en Cantabria en el periodo de referencia.

Accidentes: La información se refiere a los accidentes sufridos por los trabajadores afiliados a algunos de los regímenes de la Seguridad Social que tienen cubierta dicha contingencia y que han sido notificados a la autoridad laboral mediante el sistema Delt@ (Orden TAS/2926/2002).

- **Accidentes en jornada con baja:** La práctica totalidad de este informe trata los accidentes ocurridos durante la jornada de trabajo, bien sea en el propio centro o fuera del mismo.

Estos datos se agregan en función de la fecha de baja médica. Teniendo en cuenta el tiempo que transcurre desde la baja médica hasta que se notifica el accidente, esta circunstancia supone que el número de accidentes de un mes variará en función de la fecha en la que se tomen los datos. De este modo, los datos del año en curso podrán sufrir variaciones a medida que se reciban nuevos partes de accidentes de trabajo correspondientes a meses atrasados

- **Accidentes in itinere:** Se denomina así a los accidentes ocurridos al ir o al volver al trabajo.

- **Accidentes sin baja:** La agregación de los accidentes ocurridos sin baja médica, en los cuales no existe fecha de baja médica por su propia naturaleza, se ha realizado en función de la fecha de aceptación del parte por la Autoridad Laboral.

Gravedad: Según el dictamen facultativo, que figura en el parte médico de baja, se clasifican los accidentes en leves, graves (incluidos los muy graves) y mortales.

Clasificación de actividades: La clasificación de actividades se corresponde con lo establecido en el Real Decreto 475/2007, de 13 de MAYO, por el que se aprueba la Clasificación Nacional de Actividades Económicas 2009 (CNAE -2009).

Ámbito geográfico: Se corresponde con el del código de cuenta de cotización del centro de trabajo del trabajador accidentado correspondiente a la Comunidad Autónoma de Cantabria.

Variable de sexo: En cumplimiento de lo dispuesto en el art 20 de la Ley Orgánica 3/2007, de 22 de MAYO, para la igualdad efectiva de mujeres y hombres, se ha incluido la variable de sexo en la elaboración de este documento, de modo que se pueda conocer las diferentes situaciones, condiciones, aspiraciones y necesidades de mujeres y hombres en lo relativo a los accidentes de trabajo.

2. ACCIDENTES EN JORNADA DE TRABAJO CON BAJA SEGÚN SECTORES AGOSTO 2014

Accidentes en jornada de trabajo con baja según sectores - Agosto 2014													
Fecha de baja: 01/08/2014 - 31/08/2014													
Recepcionados hasta el 20/09/2014													
SECTORES	LEVE			GRAVE			MORTAL			TOTAL			
	M	H	TOTAL	M	H	TOTAL	M	H	TOTAL	M	H	TOTAL	%
Agropecuario y Pesca	4	14	18	0	1	1	0	0	0	4	15	19	5%
Industria	9	59	68	0	1	1	0	0	0	9	60	69	18%
Construcción	2	33	35	0	1	1	0	0	0	2	34	36	10%
Servicios	107	141	248	0	2	2	0	1	1	107	144	251	67%
TOTAL	122	247	369	0	5	5	0	1	1	122	253	375	100%

3. ACCIDENTES EN JORNADA DE TRABAJO CON BAJA SEGÚN SECTORES – MES DE AGOSTO – COMPARACIÓN 2014 / 2013

Accidentes en jornada de trabajo con baja según sectores - Mes de Agosto - Comparación 2014 / 2013										
Recepcionados hasta el 20/09/2014										
SECTORES	AGOSTO 2014				AGOSTO 2013				COMPARACIÓN	
	Fecha de baja: 01/08/2014 - 31/08/2014				Fecha de baja: 01/08/2013 - 31/08/2013				DIF	%
	LEVES	GRAVES	MORTALES	TOTAL	LEVES	GRAVES	MORTALES	TOTAL		
Agropecuario y Pesca	18	1	0	19	28	0	0	28	-9	-32%
Industria	68	1	0	69	88	0	0	88	-19	-22%
Construcción	35	1	0	36	29	1	0	30	6	20%
Servicios	248	2	1	251	205	4	0	209	42	20%
TOTAL	369	5	1	375	350	5	0	355	20	6%

4. ACCIDENTES EN JORNADA DE TRABAJO CON BAJA POR GRAVEDAD – MES DE AGOSTO – COMPARACIÓN 2014/ 2013

Accidentes en jornada de trabajo con baja - Mes de Agosto - Comparación 2014 / 2013				
Recepcionados hasta el 20/09/2014				
ACCIDENTES	AGOSTO 2014	AGOSTO 2013	DIFERENCIA	%
LEVES	369	350	19	5%
GRAVES	5	5	0	--
MORTALES	1	0	1	--
TOTAL	375	355	20	6%

5. ACCIDENTES EN JORNADA DE TRABAJO CON BAJA SEGÚN RAMA DE ACTIVIDAD AGOSTO 2014

Accidentes en jornada de trabajo con baja según rama de actividad - Agosto 2014										
Fecha de baja: 01/08/2014 - 31/08/2014 - Recepcionados hasta el 20/09/2014										
CNAE 2009	LEVE			GRAVE			MORTAL			TOTAL
	M	H	TOTAL	M	H	TOTAL	M	H	TOTAL	
A AGRICULTURA, GANADERÍA, SILVICULTURA Y PESCA	4	14	18	0	1	1	0	0	0	19
TOTAL SECTOR AGROPECUARIO	4	14	18	0	1	1	0	0	0	19
B INDUSTRIAS EXTRACTIVAS	0	1	1	0	0	0	0	0	0	1
C INDUSTRIA MANUFACTURERA	7	53	60	0	1	1	0	0	0	61
D SUMINISTRO DE ENERGIA ELÉCTRICA, GAS, VAPOR Y AIRE ACONDICIONADO	0	0	0	0	0	0	0	0	0	0
E SUMINISTRO DE AGUA, ACTIVIDADES DE SANEAMIENTO, GESTIÓN DE RESIDUOS Y DESCONTAMINACIÓN	2	5	7	0	0	0	0	0	0	7
TOTAL SECTOR INDUSTRIA	9	59	68	0	1	1	0	0	0	69
F CONSTRUCCIÓN	2	33	35	0	1	1	0	0	0	36
TOTAL SECTOR CONSTRUCCIÓN	2	33	35	0	1	1	0	0	0	36
G COMERCIO AL POR MAYOR Y AL POR MENOR; REPARACIÓN DE VEHÍCULOS DE MOTOR Y MOTOCICLETAS	13	36	49	0	0	0	0	0	0	49
H TRANSPORTE Y ALMACENAMIENTO	2	17	19	0	2	2	0	0	0	21
I HOSTELERÍA	35	17	52	0	0	0	0	0	0	52
J INFORMACION Y COMUNICACIONES	1	1	2	0	0	0	0	0	0	2
K ACTIVIDADES FINANCIERAS Y DE SEGUROS	1	1	2	0	0	0	0	0	0	2
L ACTIVIDADES INMOBILIARIAS	0	0	0	0	0	0	0	0	0	0
M ACTIVIDADES PROFESIONALES, CIENTÍFICAS Y TÉCNICAS	2	1	3	0	0	0	0	0	0	3
N ACTIVIDADES ADMINISTRATIVAS Y SERVICIOS AUXILIARES	13	13	26	0	0	0	0	0	0	26
O ADMINISTRACIÓN PÚBLICA Y DEFENSA; SEGURIDAD SOCIAL OBLIGATORIA	13	36	49	0	0	0	0	1	1	50
P EDUCACIÓN	4	0	4	0	0	0	0	0	0	4
Q ACTIVIDADES SANITARIAS Y DE SERVICIOS SOCIALES	20	6	26	0	0	0	0	0	0	26
R ACTIVIDADES ARTÍSTICAS, RECREATIVAS Y DE ENTRETENIMIENTO	1	9	10	0	0	0	0	0	0	10
S OTROS SERVICIOS	1	4	5	0	0	0	0	0	0	5
T ACTIVIDADES DE LOS HOGARES COMO EMPLEADORES Y COMO PRODUCTORES DE BIENES Y SERVICIOS PARA USO PROPIO	1	0	1	0	0	0	0	0	0	1
TOTAL SECTOR SERVICIOS	107	141	248	0	2	2	0	1	1	251
TOTAL	122	247	369	0	5	5	0	1	1	375

6. ACCIDENTES EN JORNADA DE TRABAJO CON BAJA SEGÚN SECTORES ACUMULADO 01/01/2014 – 31/08/2014

Accidentes en jornada de trabajo con baja según sectores - Acumulado a 31/08/2014													
Fecha de baja: 01/01/2014 - 31/08/2014													
Recepcionados hasta el 20/09/2014													
SECTORES	LEVE			GRAVE			MORTAL			TOTAL			
	M	H	TOTAL	M	H	TOTAL	M	H	TOTAL	M	H	TOTAL	%
Agropecuaria y Pesca	35	138	173	1	4	5	0	1	1	36	143	179	6%
Industria	96	637	733	0	10	10	0	1	1	96	648	744	24%
Construcción	15	308	323	0	7	7	0	0	0	15	315	330	11%
Servicios	803	992	1.795	3	7	10	0	2	2	806	1.001	1.807	59%
TOTAL	949	2.075	3.024	4	28	32	0	4	4	953	2.107	3.060	100%

7. ACCIDENTES EN JORNADA DE TRABAJO CON BAJA SEGÚN SECTORES ACUMULADO 01 ENERO / 31 AGOSTO – COMPARACIÓN 2014 – 2013

Accidentes en jornada de trabajo con baja según sectores - Acumulado a último día de Agosto - Comparación 2014 / 2013											
Recepcionados hasta el 20/09/2014											
SECTORES	AÑO 2014				AÑO 2013				COMPARACIÓN		
	Fecha de baja: 01/01/2014 - 31/08/2014				Fecha de baja: 01/01/2013 - 31/08/2013				DIF	%	
	LEVES	GRAVES	MORTALES	TOTAL	LEVES	GRAVES	MORTALES	TOTAL			
Agropecuaria y Pesca	173	5	1	179	186	5	0	191	-12	-6%	
Industria	733	10	1	744	725	5	2	732	12	2%	
Construcción	323	7	0	330	293	5	0	298	32	11%	
Servicios	1.795	10	2	1.807	1.680	19	0	1.699	108	6%	
TOTAL	3.024	32	4	3.060	2.884	34	2	2.920	140	5%	

8. ACCIDENTES EN JORNADA DE TRABAJO CON BAJA POR GRAVEDAD ACUMULADO 01 ENERO / 31 AGOSTO – COMPARACIÓN 2014- 2013

Accidentes en jornada de trabajo con baja - Acumulado a último día de Agosto - Comparación 2014 / 2013				
Recepcionados hasta el 20/09/2014				
ACCIDENTES	AÑO 2014	AÑO 2013	DIFERENCIA	%
LEVES	3.024	2.884	140	5%
GRAVES	32	34	-2	-6%
MORTALES	4	2	2	100%
TOTAL	3.060	2.920	140	5%

9. ACCIDENTES EN JORNADA DE TRABAJO CON BAJA SEGÚN RAMA DE ACTIVIDAD ACUMULADO 01/01/2014 – 31/08/2014

Accidentes en jornada de trabajo con baja según rama de actividad - Acumulado a 31/08/2014										
Fecha de baja: 01/01/2014 - 31/08/2014 - Recepcionados hasta el 20/09/2014										
CNAE 2009	LEVE			GRAVE			MORTAL			TOTAL
	M	H	TOTAL	M	H	TOTAL	M	H	TOTAL	
A AGRICULTURA, GANADERÍA, SILVICULTURA Y PESCA	35	138	173	1	4	5	0	1	1	179
TOTAL SECTOR AGROPECUARIO	35	138	173	1	4	5	0	1	1	179
B INDUSTRIAS EXTRACTIVAS	1	9	10	0	0	0	0	0	0	10
C INDUSTRIA MANUFACTURERA	87	578	665	0	7	7	0	1	1	673
D SUMINISTRO DE ENERGÍA ELÉCTRICA, GAS, VAPOR Y AIRE ACONDICIONADO	0	3	3	0	0	0	0	0	0	3
E SUMINISTRO DE AGUA, ACTIVIDADES DE SANEAMIENTO, GESTIÓN DE RESIDUOS Y DESCONTAMINACIÓN	8	47	55	0	3	3	0	0	0	58
TOTAL SECTOR INDUSTRIA	96	637	733	0	10	10	0	1	1	744
F CONSTRUCCIÓN	15	308	323	0	7	7	0	0	0	330
TOTAL SECTOR CONSTRUCCIÓN	15	308	323	0	7	7	0	0	0	330
G COMERCIO AL POR MAYOR Y AL POR MENOR; REPARACIÓN DE VEHÍCULOS DE MOTOR Y MOTOCICLETAS	122	245	367	0	2	2	0	0	0	369
H TRANSPORTE Y ALMACENAMIENTO	16	156	172	0	2	2	0	1	1	175
I HOSTELERÍA	156	75	231	0	0	0	0	0	0	231
J INFORMACIÓN Y COMUNICACIONES	2	4	6	0	0	0	0	0	0	6
K ACTIVIDADES FINANCIERAS Y DE SEGUROS	6	3	9	0	0	0	0	0	0	9
L ACTIVIDADES INMOBILIARIAS	0	0	0	0	0	0	0	0	0	0
M ACTIVIDADES PROFESIONALES, CIENTÍFICAS Y TÉCNICAS	12	13	25	0	0	0	0	0	0	25
N ACTIVIDADES ADMINISTRATIVAS Y SERVICIOS AUXILIARES	104	144	248	0	1	1	0	0	0	249
O ADMINISTRACIÓN PÚBLICA Y DEFENSA; SEGURIDAD SOCIAL OBLIGATORIA	89	229	318	1	0	1	0	1	1	320
P EDUCACIÓN	20	6	26	0	0	0	0	0	0	26
Q ACTIVIDADES SANITARIAS Y DE SERVICIOS SOCIALES	232	52	284	1	0	1	0	0	0	285
R ACTIVIDADES ARTÍSTICAS, RECREATIVAS Y DE ENTRETENIMIENTO	18	39	57	0	2	2	0	0	0	59
S OTROS SERVICIOS	17	23	40	1	0	1	0	0	0	41
T ACTIVIDADES DE LOS HOGARES COMO EMPLEADORES Y COMO PRODUCTORES DE BIENES Y SERVICIOS PARA USO PROPIO	9	3	12	0	0	0	0	0	0	12
TOTAL SECTOR SERVICIOS	803	992	1.795	3	7	10	0	2	2	1.807
TOTAL	949	2.075	3.024	4	28	32	0	4	4	3.060

10. ACCIDENTES EN JORNADA DE TRABAJO CON BAJA COMPARACIÓN AÑOS 2013 – 2014 – DATOS ACUMULADOS

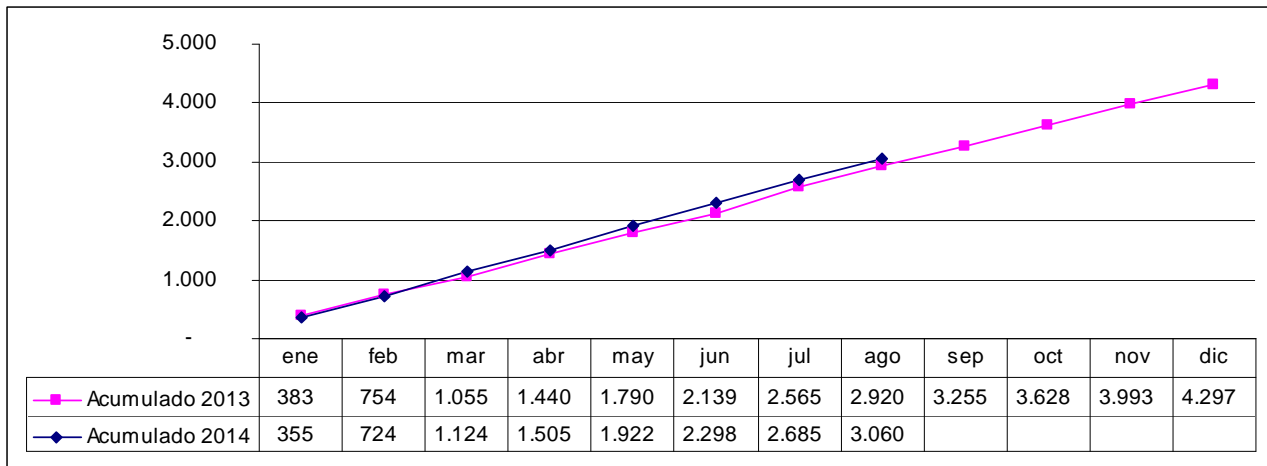

11. ACCIDENTES EN JORNADA DE TRABAJO CON BAJA EVOLUCIÓN MENSUAL AÑOS 2010 – 2014

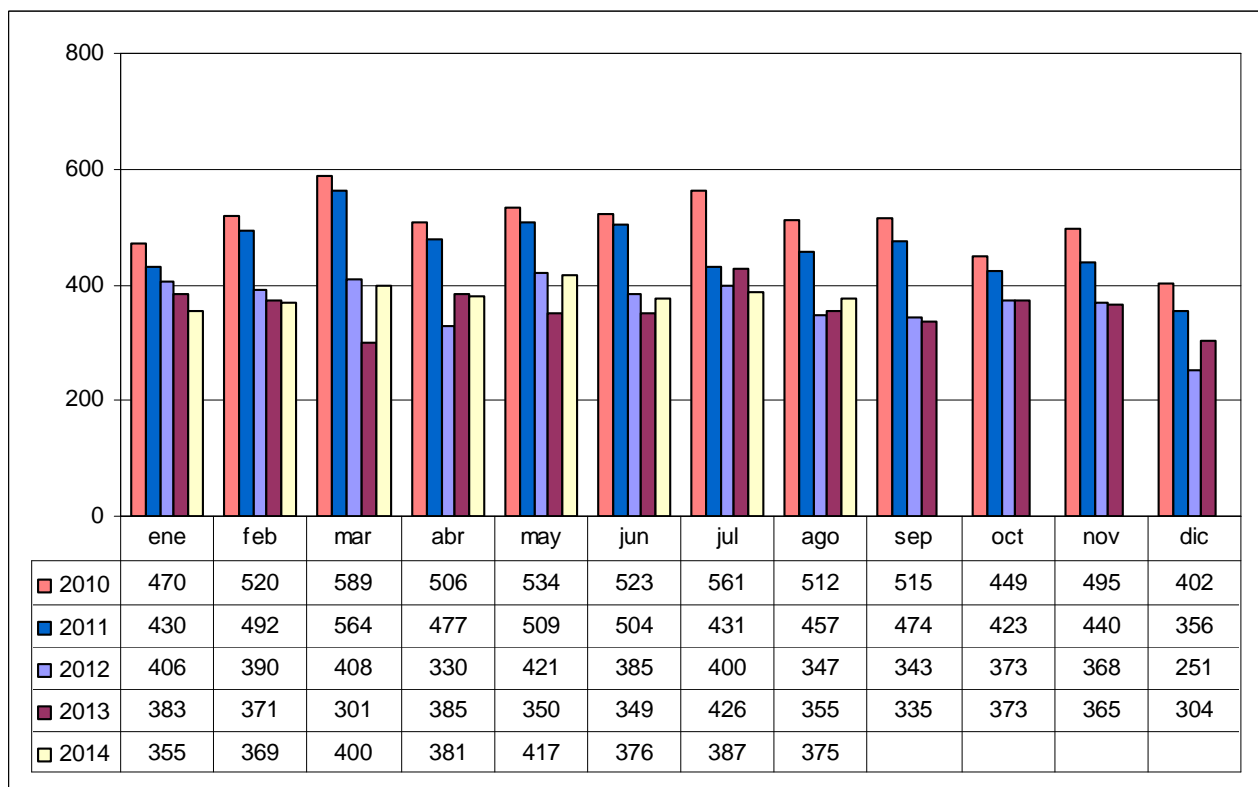

12. OTROS ACCIDENTES DE TRABAJO – ACCIDENTES IN ITINERE CON BAJA AGOSTO 2014

Accidentes in itinere con baja según sectores - Agosto 2014													
Fecha de baja: 01/08/2014 - 31/08/2014													
Recepcionados hasta el 20/09/2014													
SECTORES	LEVE			GRAVE			MORTAL			TOTAL			
	M	H	TOTAL	M	H	TOTAL	M	H	TOTAL	M	H	TOTAL	%
Agropecuaria y Pesca	0	2	2	0	0	0	0	0	0	0	2	2	4%
Industria	2	5	7	0	0	0	0	0	0	2	5	7	13%
Construcción	0	2	2	0	0	0	0	0	0	0	2	2	4%
Servicios	32	10	42	0	0	0	0	0	0	32	10	42	79%
TOTAL	34	19	53	0	0	0	0	0	0	34	19	53	100%

13. OTROS ACCIDENTES DE TRABAJO – ACCIDENTES IN ITINERE CON BAJA MES DE AGOSTO – COMPARACIÓN 2014/ 2013

Accidentes in itinere con baja según sectores - Mes de Agosto - Comparación 2014 / 2013										
Recepcionados hasta el 20/09/2014										
SECTORES	AGOSTO 2014				AGOSTO 2013				COMPARACIÓN	
	Fecha de baja: 01/08/2014 - 31/08/2014				Fecha de baja: 01/08/2013 - 31/08/2013				DIF	%
	LEVES	GRAVES	MORTALES	TOTAL	LEVES	GRAVES	MORTALES	TOTAL		
Agropecuaria y Pesca	2	0	0	2	0	0	0	0	2	--
Industria	7	0	0	7	11	0	0	11	-4	-36%
Construcción	2	0	0	2	1	0	0	1	1	100%
Servicios	42	0	0	42	45	2	0	47	-5	-11%
TOTAL	53	0	0	53	57	2	0	59	-6	-10%

14. OTROS ACCIDENTES DE TRABAJO – ACCIDENTES IN ITINERE CON BAJA – ACUMULADO 01/01/2014 –31/08/2014

Accidentes in itinere con baja según sectores - Acumulado a 31/08/2014													
Fecha de baja: 01/01/2014 - 31/08/2014													
Recepcionados hasta el 20/09/2014													
SECTORES	LEVE			GRAVE			MORTAL			TOTAL			
	M	H	TOTAL	M	H	TOTAL	M	H	TOTAL	M	H	TOTAL	%
Agropecuaria y Pesca	1	6	7	0	0	0	0	0	0	1	6	7	1%
Industria	20	45	65	0	1	1	0	1	1	20	47	67	14%
Construcción	7	19	26	0	0	0	0	0	0	7	19	26	5%
Servicios	278	109	387	1	2	3	0	1	1	279	112	391	80%
TOTAL	306	179	485	1	3	4	0	2	2	307	184	491	100%

15. OTROS ACCIDENTES DE TRABAJO – ACCIDENTES IN ITINERE CON BAJA – ACUMULADO 01 DE ENERO – 31 DE AGOSTO - COMPARACIÓN 2014 / 2013

Accidentes in itinere con baja según sectores - Acumulado a último día de Agosto - Comparación 2014 / 2013										
Recepcionados hasta el 20/09/2014										
SECTORES	AÑO 2014				AÑO 2013				COMPARACIÓN	
	Fecha de baja: 01/01/2014 - 31/08/2014				Fecha de baja: 01/01/2013 - 31/08/2013				DIF	%
	LEVES	GRAVES	MORTALES	TOTAL	LEVES	GRAVES	MORTALES	TOTAL		
Agropecuario y Pesca	7	0	0	7	1	0	0	1	6	600%
Industria	65	1	1	67	71	0	1	72	-5	-7%
Construcción	26	0	0	26	14	0	0	14	12	86%
Servicios	387	3	1	391	378	5	1	384	7	2%
TOTAL	485	4	2	491	464	5	2	471	20	4%

16. OTROS ACCIDENTES DE TRABAJO – ACCIDENTES EN JORNADA SIN BAJA - AGOSTO 2014

AGOSTO 2014	LEVE	GRAVE	MORTAL	TOTAL
ACCIDENTE EN JORNADA SIN BAJA - Partes recepcionados 01/08/2014 - 31/08/2014	728	0	0	728

17. OTROS ACCIDENTES DE TRABAJO – ACCIDENTES EN JORNADA SIN BAJA – ACUMULADO 01/01/2014 – 31/08/2014

ACUMULADO A ÚLTIMO DÍA DE AGOSTO 2014	LEVE	GRAVE	MORTAL	TOTAL
ACCIDENTE EN JORNADA SIN BAJA - Partes recepcionados 01/01/2014 - 31/08/2014	5.256	0	0	5.256