

RESUMEN ESTADÍSTICO DE SINIESTRALIDAD LABORAL



Instituto Cántabro
DE SEGURIDAD Y SALUD EN EL TRABAJO

CANTABRIA JUNIO 2014

(Informe realizado con los partes
aceptados hasta el 20/07/2014)

CONTENIDO:

1. **METODOLOGÍA**
2. **ACCIDENTES EN JORNADA DE TRABAJO CON BAJA SEGÚN SECTORES JUNIO 2014**
3. **ACCIDENTES EN JORNADA DE TRABAJO CON BAJA SEGÚN SECTORES MES DE JUNIO 2014 – COMPARACIÓN 2014 / 2013**
4. **ACCIDENTES EN JORNADA DE TRABAJO CON BAJA POR GRAVEDAD MES DE JUNIO 2014- COMPARACIÓN 2014 / 2013**
5. **ACCIDENTES EN JORNADA DE TRABAJO CON BAJA SEGÚN RAMA DE ACTIVIDAD JUNIO 2014**
6. **ACCIDENTES EN JORNADA DE TRABAJO CON BAJA SEGÚN SECTORES ACUMULADO 01/01/2014 – 30/06/2014**
7. **ACCIDENTES EN JORNADA DE TRABAJO CON BAJA SEGÚN SECTORES ACUMULADO 01 ENERO / 30 JUNIO – COMPARACIÓN 2014 - 2013**
8. **ACCIDENTES EN JORNADA DE TRABAJO CON BAJA POR GRAVEDAD ACUMULADO 01 ENERO / 30 JUNIO – COMPARACIÓN 2014 - 2013**
9. **ACCIDENTES EN JORNADA DE TRABAJO CON BAJA SEGÚN RAMA DE ACTIVIDAD ACUMULADO 01/01/2014 – 30/06/2014**
10. **ACCIDENTES EN JORNADA DE TRABAJO CON BAJA COMPARACIÓN AÑOS 2014 – 2013 – DATOS ACUMULADOS**
11. **ACCIDENTES EN JORNADA DE TRABAJO CON BAJA – EVOLUCIÓN MENSUAL AÑOS 2010 - 2014**
12. **OTROS ACCIDENTES DE TRABAJO – ACCIDENTES IN ITINERE CON BAJA JUNIO 2014**
13. **OTROS ACCIDENTES DE TRABAJO – ACCIDENTES IN ITINERE CON BAJA MES DE JUNIO 2014 – COMPARACIÓN 2014 / 2013**
14. **OTROS ACCIDENTES DE TRABAJO – ACCIDENTES IN ITINERE CON BAJA ACUMULADO 01/01/2014 – 30/06/2014**
15. **OTROS ACCIDENTES DE TRABAJO – ACCIDENTES IN ITINERE CON BAJA ACUMULADO 01 DE ENERO – 30 DE JUNIO - COMPARACIÓN 2014 / 2013**
16. **OTROS ACCIDENTES DE TRABAJO – ACCIDENTES EN JORNADA SIN BAJA JUNIO 2014**
17. **OTROS ACCIDENTES DE TRABAJO – ACCIDENTES EN JORNADA SIN BAJA ACUMULADO 01/01/2014 – 30/06/2014**

1. METODOLOGÍA

En el presente resumen se recoge información estadística detallada sobre distintos aspectos de los accidentes de trabajo registrados en Cantabria en el periodo de referencia.

Accidentes: La información se refiere a los accidentes sufridos por los trabajadores afiliados a algunos de los regímenes de la Seguridad Social que tienen cubierta dicha contingencia y que han sido notificados a la autoridad laboral mediante el sistema Delt@ (Orden TAS/2926/2002).

- **Accidentes en jornada con baja:** La práctica totalidad de este informe trata los accidentes ocurridos durante la jornada de trabajo, bien sea en el propio centro o fuera del mismo.

Estos datos se agregan en función de la fecha de baja médica. Teniendo en cuenta el tiempo que transcurre desde la baja médica hasta que se notifica el accidente, esta circunstancia supone que el número de accidentes de un mes variará en función de la fecha en la que se tomen los datos. De este modo, los datos del año en curso podrán sufrir variaciones a medida que se reciban nuevos partes de accidentes de trabajo correspondientes a meses atrasados

- **Accidentes in itinere:** Se denomina así a los accidentes ocurridos al ir o al volver al trabajo.

- **Accidentes sin baja:** La agregación de los accidentes ocurridos sin baja médica, en los cuales no existe fecha de baja médica por su propia naturaleza, se ha realizado en función de la fecha de aceptación del parte por la Autoridad Laboral.

Gravedad: Según el dictamen facultativo, que figura en el parte médico de baja, se clasifican los accidentes en leves, graves (incluidos los muy graves) y mortales.

Clasificación de actividades: La clasificación de actividades se corresponde con lo establecido en el Real Decreto 475/2007, de 13 de MAYO, por el que se aprueba la Clasificación Nacional de Actividades Económicas 2009 (CNAE -2009).

Ámbito geográfico: Se corresponde con el del código de cuenta de cotización del centro de trabajo del trabajador accidentado correspondiente a la Comunidad Autónoma de Cantabria.

Variable de sexo: En cumplimiento de lo dispuesto en el art 20 de la Ley Orgánica 3/2007, de 22 de MAYO, para la igualdad efectiva de mujeres y hombres, se ha incluido la variable de sexo en la elaboración de este documento, de modo que se pueda conocer las diferentes situaciones, condiciones, aspiraciones y necesidades de mujeres y hombres en lo relativo a los accidentes de trabajo.

2. ACCIDENTES EN JORNADA DE TRABAJO CON BAJA SEGÚN SECTORES JUNIO 2014

Accidentes en jornada de trabajo con baja según sectores - Junio 2014													
Fecha de baja: 01/06/2014 - 30/06/2014													
Recepcionados hasta el 20/07/2014													
SECTORES	LEVE			GRAVE			MORTAL			TOTAL			
	M	H	TOTAL	M	H	TOTAL	M	H	TOTAL	M	H	TOTAL	%
Agropecuario y Pesca	3	18	21	0	1	1	0	0	0	3	19	22	6%
Industria	15	95	110	0	0	0	0	1	1	15	96	111	30%
Construcción	1	38	39	0	1	1	0	0	0	1	39	40	11%
Servicios	92	105	197	0	0	0	0	1	1	92	106	198	53%
TOTAL	111	256	367	0	2	2	0	2	2	111	260	371	100%

3. ACCIDENTES EN JORNADA DE TRABAJO CON BAJA SEGÚN SECTORES – MES DE JUNIO – COMPARACIÓN 2014 / 2013

Accidentes en jornada de trabajo con baja según sectores - Mes de Junio - Comparación 2014 / 2013										
Recepcionados hasta el 20/07/2014										
SECTORES	JUNIO 2014				JUNIO 2013				COMPARACIÓN	
	Fecha de baja: 01/06/2014 - 30/06/2014				Fecha de baja: 01/06/2013 - 30/06/2013				DIF	%
	LEVES	GRAVES	MORTALES	TOTAL	LEVES	GRAVES	MORTALES	TOTAL		
Agropecuario y Pesca	21	1	0	22	22	0	0	22	0	0%
Industria	110	0	1	111	84	1	0	85	26	31%
Construcción	39	1	0	40	30	0	0	30	10	33%
Servicios	197	0	1	198	212	0	0	212	-14	-7%
TOTAL	367	2	2	371	348	1	0	349	22	6%

4. ACCIDENTES EN JORNADA DE TRABAJO CON BAJA POR GRAVEDAD – MES DE JUNIO – COMPARACIÓN 2014/ 2013

Accidentes en jornada de trabajo con baja - Mes de Junio - Comparación 2014 / 2013				
Recepcionados hasta el 20/07/2014				
ACCIDENTES	JUNIO 2014	JUNIO 2013	DIFERENCIA	%
LEVES	367	348	19	5%
GRAVES	2	1	1	100%
MORTALES	2	0	2	--
TOTAL	371	349	22	6%

5. ACCIDENTES EN JORNADA DE TRABAJO CON BAJA SEGÚN RAMA DE ACTIVIDAD JUNIO 2014

Accidentes en jornada de trabajo con baja según rama de actividad - Junio 2014										
Fecha de baja: 01/06/2014 - 30/06/2014 - Recepcionados hasta el 20/07/2014										
CNAE 2009	LEVE			GRAVE			MORTAL			TOTAL
	M	H	TOTAL	M	H	TOTAL	M	H	TOTAL	
A AGRICULTURA, GANADERÍA, SILVICULTURA Y PESCA	3	18	21		1	1	0	0	0	22
TOTAL SECTOR AGROPECUARIO	3	18	21	0	1	1	0	0	0	22
B INDUSTRIAS EXTRACTIVAS	1	1	2	0	0	0	0	0	0	2
C INDUSTRIA MANUFACTURERA	14	86	100	0	0	0	0	1	1	101
D SUMINISTRO DE ENERGIA ELÉCTRICA, GAS, VAPOR Y AIRE ACONDICIONADO	0	0	0	0	0	0	0	0	0	0
E SUMINISTRO DE AGUA, ACTIVIDADES DE SANEAMIENTO, GESTIÓN DE RESIDUOS Y DESCONTAMINACIÓN	0	8	8	0	0	0	0	0	0	8
TOTAL SECTOR INDUSTRIA	15	95	110	0	0	0	0	1	1	111
F CONSTRUCCIÓN	1	38	39	0	1	1	0	0	0	40
TOTAL SECTOR CONSTRUCCIÓN	1	38	39	0	1	1	0	0	0	40
G COMERCIO AL POR MAYOR Y AL POR MENOR; REPARACIÓN DE VEHÍCULOS DE MOTOR Y MOTOCICLETAS	3	24	27			0			0	27
H TRANSPORTE Y ALMACENAMIENTO	3	16	19			0		1	1	20
I HOSTELERÍA	21	12	33			0			0	33
J INFORMACION Y COMUNICACIONES	0	1	1			0			0	1
K ACTIVIDADES FINANCIERAS Y DE SEGUROS	0	0	0			0			0	0
L ACTIVIDADES INMOBILIARIAS	0	0	0			0			0	0
M ACTIVIDADES PROFESIONALES, CIENTÍFICAS Y TÉCNICAS	1	3	4			0			0	4
N ACTIVIDADES ADMINISTRATIVAS Y SERVICIOS AUXILIARES	12	13	25			0			0	25
O ADMINISTRACIÓN PÚBLICA Y DEFENSA; SEGURIDAD SOCIAL OBLIGATORIA	12	18	30			0			0	30
P EDUCACIÓN	2	1	3			0			0	3
Q ACTIVIDADES SANITARIAS Y DE SERVICIOS SOCIALES	34	11	45			0			0	45
R ACTIVIDADES ARTÍSTICAS, RECREATIVAS Y DE ENTRETENIMIENTO	2	5	7			0			0	7
S OTROS SERVICIOS	1	1	2			0			0	2
T ACTIVIDADES DE LOS HOGARES COMO EMPLEADORES Y COMO PRODUCTORES DE BIENES Y SERVICIOS PARA USO PROPIO	1		1			0			0	1
TOTAL SECTOR SERVICIOS	92	105	197	0	0	0	0	1	1	198
TOTAL	111	256	367	0	2	2	0	2	2	371

6. ACCIDENTES EN JORNADA DE TRABAJO CON BAJA SEGÚN SECTORES ACUMULADO 01/01/2014 – 30/06/2014

Accidentes en jornada de trabajo con baja según sectores - Acumulado a 30/06/2014													
Fecha de baja: 01/01/2014 - 30/06/2014													
Recepcionados hasta el 20/07/2014													
SECTORES	LEVE			GRAVE			MORTAL			TOTAL			
	M	H	TOTAL	M	H	TOTAL	M	H	TOTAL	M	H	TOTAL	%
Agropecuario y Pesca	25	107	132	1	2	3	0	1	1	26	110	136	6%
Industria	76	502	578	0	7	7	0	1	1	76	510	586	26%
Construcción	11	226	237	0	6	6	0	0	0	11	232	243	11%
Servicios	591	718	1.309	2	5	7	0	2	2	593	725	1.318	58%
TOTAL	703	1.553	2.256	3	20	23	0	4	4	706	1.577	2.283	100%

7. ACCIDENTES EN JORNADA DE TRABAJO CON BAJA SEGÚN SECTORES ACUMULADO 01 ENERO / 30 JUNIO – COMPARACIÓN 2014 – 2013

Accidentes en jornada de trabajo con baja según sectores - Acumulado a último día de Junio - Comparación 2014 / 2013										
Recepcionados hasta el 20/07/2014										
SECTORES	AÑO 2014				AÑO 2013				COMPARACIÓN	
	Fecha de baja: 01/01/2014 - 30/06/2014				Fecha de baja: 01/01/2013 - 30/06/2013				DIF	%
	LEVES	GRAVES	MORTALES	TOTAL	LEVES	GRAVES	MORTALES	TOTAL		
Agropecuario y Pesca	132	3	1	136	127	3	0	130	6	5%
Industria	578	7	1	586	541	3	1	545	41	8%
Construcción	237	6	0	243	215	3	0	218	25	11%
Servicios	1.309	7	2	1.318	1.234	11	0	1.245	73	6%
TOTAL	2.256	23	4	2.283	2.117	20	1	2.138	145	7%

8. ACCIDENTES EN JORNADA DE TRABAJO CON BAJA POR GRAVEDAD ACUMULADO 01 ENERO / 30 JUNIO – COMPARACIÓN 2014- 2013

Accidentes en jornada de trabajo con baja - Acumulado a último día de Junio - Comparación 2014 / 2013				
Recepcionados hasta el 20/07/2014				
ACCIDENTES	AÑO 2014	AÑO 2013	DIFERENCIA	%
LEVES	2.256	2.117	139	7%
GRAVES	23	20	3	15%
MORTALES	4	1	3	300%
TOTAL	2.283	2.138	145	7%

9. ACCIDENTES EN JORNADA DE TRABAJO CON BAJA SEGÚN RAMA DE ACTIVIDAD ACUMULADO 01/01/2014 – 30/06/2014

Accidentes en jornada de trabajo con baja según rama de actividad - Acumulado a 30/06/2014										
Fecha de baja: 01/01/2014 - 30/06/2014 - Recepcionados hasta el 20/07/2014										
CNAE 2009	LEVE			GRAVE			MORTAL			TOTAL
	M	H	TOTAL	M	H	TOTAL	M	H	TOTAL	
A AGRICULTURA, GANADERÍA, SILVICULTURA Y PESCA	25	107	132	1	2	3	0	1	1	136
TOTAL SECTOR AGROPECUARIO	25	107	132	1	2	3	0	1	1	136
B INDUSTRIAS EXTRACTIVAS	1	6	7	0	0	0	0	0	0	7
C INDUSTRIA MANUFACTURERA	70	455	525	0	5	5	0	1	1	531
D SUMINISTRO DE ENERGÍA ELÉCTRICA, GAS, VAPOR Y AIRE ACONDICIONADO	0	3	3	0	0	0	0	0	0	3
E SUMINISTRO DE AGUA, ACTIVIDADES DE SANEAMIENTO, GESTIÓN DE RESIDUOS Y DESCONTAMINACIÓN	5	38	43	0	2	2	0	0	0	45
TOTAL SECTOR INDUSTRIA	76	502	578	0	7	7	0	1	1	586
F CONSTRUCCIÓN	11	226	237	0	6	6	0	0	0	243
TOTAL SECTOR CONSTRUCCIÓN	11	226	237	0	6	6	0	0	0	243
G COMERCIO AL POR MAYOR Y AL POR MENOR; REPARACIÓN DE VEHÍCULOS DE MOTOR Y MOTOCICLETAS	93	175	268	0	2	2	0	1	1	271
H TRANSPORTE Y ALMACENAMIENTO	11	110	121	0	0	0	0	1	1	122
I HOSTELERÍA	102	47	149	0	0	0	0	0	0	149
J INFORMACIÓN Y COMUNICACIONES	1	3	4	0	0	0	0	0	0	4
K ACTIVIDADES FINANCIERAS Y DE SEGUROS	5	2	7	0	0	0	0	0	0	7
L ACTIVIDADES INMOBILIARIAS	0	0	0	0	0	0	0	0	0	0
M ACTIVIDADES PROFESIONALES, CIENTÍFICAS Y TÉCNICAS	8	10	18	0	0	0	0	0	0	18
N ACTIVIDADES ADMINISTRATIVAS Y SERVICIOS AUXILIARES	76	116	192	0	1	1	0	0	0	193
O ADMINISTRACIÓN PÚBLICA Y DEFENSA; SEGURIDAD SOCIAL OBLIGATORIA	71	168	239	1	0	1	0	0	0	240
P EDUCACIÓN	13	5	18	0	0	0	0	0	0	18
Q ACTIVIDADES SANITARIAS Y DE SERVICIOS SOCIALES	181	40	221	1	0	1	0	0	0	222
R ACTIVIDADES ARTÍSTICAS, RECREATIVAS Y DE ENTRETENIMIENTO	14	26	40	0	2	2	0	0	0	42
S OTROS SERVICIOS	9	13	22	0	0	0	0	0	0	22
T ACTIVIDADES DE LOS HOGARES COMO EMPLEADORES Y COMO PRODUCTORES DE BIENES Y SERVICIOS PARA USO PROPIO	7	3	10	0	0	0	0	0	0	10
TOTAL SECTOR SERVICIOS	591	718	1.309	2	5	7	0	2	2	1.318
TOTAL	703	1.553	2.256	3	20	23	0	4	4	2.283

10. ACCIDENTES EN JORNADA DE TRABAJO CON BAJA COMPARACIÓN AÑOS 2013 – 2014 – DATOS ACUMULADOS

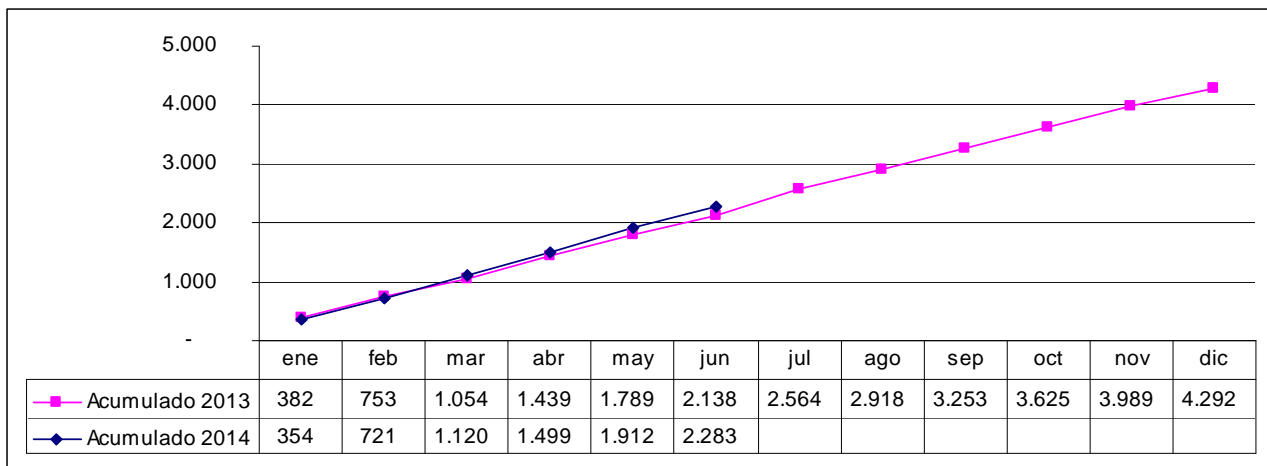

11. ACCIDENTES EN JORNADA DE TRABAJO CON BAJA EVOLUCIÓN MENSUAL AÑOS 2010 – 2014

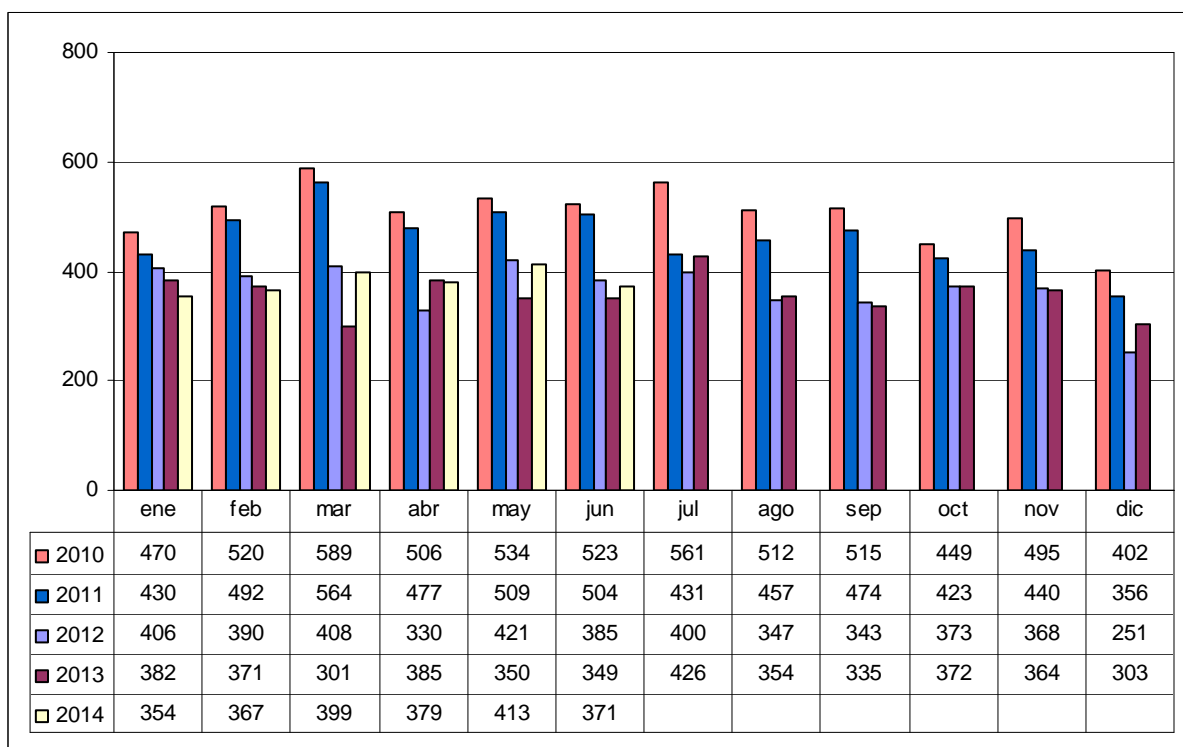

12. OTROS ACCIDENTES DE TRABAJO – ACCIDENTES IN ITINERE CON BAJA JUNIO 2014

Accidentes in itinere con baja según sectores - junio 2014													
Fecha de baja: 01/06/2014 - 30/06/2014													
Recepcionados hasta el 20/07/2014													
SECTORES	LEVE			GRAVE			MORTAL			TOTAL			
	M	H	TOTAL	M	H	TOTAL	M	H	TOTAL	M	H	TOTAL	%
Agropecuaria y Pesca	0	1	1	0	0	0	0	0	0	0	1	1	2%
Industria	2	5	7	0	0	0	0	0	0	2	5	7	13%
Construcción	1	1	2	0	0	0	0	0	0	1	1	2	4%
Servicios	28	13	41	0	1	1	0	0	0	28	14	42	81%
TOTAL	31	20	51	0	1	1	0	0	0	31	21	52	100%

13. OTROS ACCIDENTES DE TRABAJO – ACCIDENTES IN ITINERE CON BAJA MES DE JUNIO – COMPARACIÓN 2014/ 2013

Accidentes in itinere con baja según sectores - Mes de Junio - Comparación 2014 / 2013										
Recepcionados hasta el 20/07/2014										
SECTORES	JUNIO 2014				JUNIO 2013				COMPARACIÓN	
	Fecha de baja: 01/06/2014 - 30/06/2014				Fecha de baja: 01/06/2013 - 30/06/2013				DIF	%
	LEVES	GRAVES	MORTALES	TOTAL	LEVES	GRAVES	MORTALES	TOTAL		
Agropecuaria y Pesca	1	0	0	1	0	0	0	0	1	--
Industria	7	0	0	7	7	0	0	7	0	0%
Construcción	2	0	0	2	2	0	0	2	0	0%
Servicios	41	1	0	42	51	0	0	51	-9	-18%
TOTAL	51	1	0	52	60	0	0	60	-8	-13%

14. OTROS ACCIDENTES DE TRABAJO – ACCIDENTES IN ITINERE CON BAJA – ACUMULADO 01/01/2014 –30/06/2014

Accidentes in itinere con baja según sectores - Acumulado a 30/06/2014													
Fecha de baja: 01/01/2014 - 30/06/2014													
Recepcionados hasta el 20/07/2014													
SECTORES	LEVE			GRAVE			MORTAL			TOTAL			
	M	H	TOTAL	M	H	TOTAL	M	H	TOTAL	M	H	TOTAL	%
Agropecuaria y Pesca	1	4	5	0	0	0	0	0	0	1	4	5	1%
Industria	17	34	51	0	1	1	0	1	1	17	36	53	14%
Construcción	5	16	21	0	0	0	0	0	0	5	16	21	5%
Servicios	221	86	307	1	2	3	0	1	1	222	89	311	80%
TOTAL	244	140	384	1	3	4	0	2	2	245	145	390	100%

15. OTROS ACCIDENTES DE TRABAJO – ACCIDENTES IN ITINERE CON BAJA – ACUMULADO 01 DE ENERO – 30 DE JUNIO - COMPARACIÓN 2014 / 2013

Accidentes in itinere con baja según sectores - Acumulado a último día de Junio - Comparación 2014 / 2013										
Recepcionados hasta el 20/07/2014										
SECTORES	AÑO 2014				AÑO 2013				COMPARACIÓN	
	Fecha de baja: 01/01/2014 - 30/06/2014				Fecha de baja: 01/01/2013 - 30/06/2013				DIF	%
	LEVES	GRAVES	MORTALES	TOTAL	LEVES	GRAVES	MORTALES	TOTAL		
Agropecuario y Pesca	5	0	0	5	1	0	0	1	4	400%
Industria	51	1	1	53	49	0	1	50	3	6%
Construcción	21	0	0	21	9	0	0	9	12	133%
Servicios	307	3	1	311	289	3	0	292	19	7%
TOTAL	384	4	2	390	348	3	1	352	38	11%

16. OTROS ACCIDENTES DE TRABAJO – ACCIDENTES EN JORNADA SIN BAJA - JUNIO 2014

JUNIO 2014	LEVE	GRAVE	MORTAL	TOTAL
ACCIDENTE EN JORNADA SIN BAJA - Partes recepcionados 01/06/2014 - 30/06/2014	706	0	0	706

17. OTROS ACCIDENTES DE TRABAJO – ACCIDENTES EN JORNADA SIN BAJA – ACUMULADO 01/01/2014 – 30/06/2014

ACUMULADO A ÚLTIMO DÍA DE JUNIO 2014	LEVE	GRAVE	MORTAL	TOTAL
ACCIDENTE EN JORNADA SIN BAJA - Partes recepcionados 01/01/2014 - 30/06/2014	3.874	0	0	3.874