



CANTABRIA

ABRIL 2014

(Informe realizado con los partes
aceptados hasta el 20/05/2014)

CONTENIDO:

1. **METODOLOGÍA**
2. **ACCIDENTES EN JORNADA DE TRABAJO CON BAJA SEGÚN SECTORES ABRIL 2014**
3. **ACCIDENTES EN JORNADA DE TRABAJO CON BAJA SEGÚN SECTORES MES DE ABRIL 2014 – COMPARACIÓN 2014 / 2013**
4. **ACCIDENTES EN JORNADA DE TRABAJO CON BAJA POR GRAVEDAD MES DE ABRIL 2014- COMPARACIÓN 2014 / 2013**
5. **ACCIDENTES EN JORNADA DE TRABAJO CON BAJA SEGÚN RAMA DE ACTIVIDAD ABRIL 2014**
6. **ACCIDENTES EN JORNADA DE TRABAJO CON BAJA SEGÚN SECTORES ACUMULADO 01/01/2014 – 30/04/2014**
7. **ACCIDENTES EN JORNADA DE TRABAJO CON BAJA SEGÚN SECTORES ACUMULADO 01 ENERO / 30 ABRIL – COMPARACIÓN 2014 - 2013**
8. **ACCIDENTES EN JORNADA DE TRABAJO CON BAJA POR GRAVEDAD ACUMULADO 01 ENERO / 30 ABRIL – COMPARACIÓN 2014 - 2013**
9. **ACCIDENTES EN JORNADA DE TRABAJO CON BAJA SEGÚN RAMA DE ACTIVIDAD ACUMULADO 01/01/2014 – 30/04/2014**
10. **ACCIDENTES EN JORNADA DE TRABAJO CON BAJA COMPARACIÓN AÑOS 2014 – 2013 – DATOS ACUMULADOS**
11. **ACCIDENTES EN JORNADA DE TRABAJO CON BAJA – EVOLUCIÓN MENSUAL AÑOS 2010 - 2014**
12. **OTROS ACCIDENTES DE TRABAJO – ACCIDENTES IN ITINERE CON BAJA ABRIL 2014**
13. **OTROS ACCIDENTES DE TRABAJO – ACCIDENTES IN ITINERE CON BAJA MES DE ABRIL 2014 – COMPARACIÓN 2014 / 2013**
14. **OTROS ACCIDENTES DE TRABAJO – ACCIDENTES IN ITINERE CON BAJA ACUMULADO 01/01/2014 – 30/04/2014**
15. **OTROS ACCIDENTES DE TRABAJO – ACCIDENTES IN ITINERE CON BAJA ACUMULADO 01 DE ENERO – 30 DE ABRIL - COMPARACIÓN 2014 / 2013**
16. **OTROS ACCIDENTES DE TRABAJO – ACCIDENTES EN JORNADA SIN BAJA ABRIL 2014**
17. **OTROS ACCIDENTES DE TRABAJO – ACCIDENTES EN JORNADA SIN BAJA ACUMULADO 01/01/2014 –30/04/2014**

1. METODOLOGÍA

En el presente resumen se recoge información estadística detallada sobre distintos aspectos de los accidentes de trabajo registrados en Cantabria en el periodo de referencia.

Accidentes: La información se refiere a los accidentes sufridos por los trabajadores afiliados a algunos de los regímenes de la Seguridad Social que tienen cubierta dicha contingencia y que han sido notificados a la autoridad laboral mediante el sistema Delt@ (Orden TAS/2926/2002).

- **Accidentes en jornada con baja:** La práctica totalidad de este informe trata los accidentes ocurridos durante la jornada de trabajo, bien sea en el propio centro o fuera del mismo.

Estos datos se agregan en función de la fecha de baja médica. Teniendo en cuenta el tiempo que transcurre desde la baja médica hasta que se notifica el accidente, esta circunstancia supone que el número de accidentes de un mes variará en función de la fecha en la que se tomen los datos. De este modo, los datos del año en curso podrán sufrir variaciones a medida que se reciban nuevos partes de accidentes de trabajo correspondientes a meses atrasados

- **Accidentes in itinere:** Se denomina así a los accidentes ocurridos al ir o al volver al trabajo.

- **Accidentes sin baja:** La agregación de los accidentes ocurridos sin baja médica, en los cuales no existe fecha de baja médica por su propia naturaleza, se ha realizado en función de la fecha de aceptación del parte por la Autoridad Laboral.

Gravedad: Según el dictamen facultativo, que figura en el parte médico de baja, se clasifican los accidentes en leves, graves (incluidos los muy graves) y mortales.

Clasificación de actividades: La clasificación de actividades se corresponde con lo establecido en el Real Decreto 475/2007, de 13 de abril, por el que se aprueba la Clasificación Nacional de Actividades Económicas 2009 (CNAE -2009).

Ámbito geográfico: Se corresponde con el del código de cuenta de cotización del centro de trabajo del trabajador accidentado correspondiente a la Comunidad Autónoma de Cantabria.

Variable de sexo: En cumplimiento de lo dispuesto en el art 20 de la Ley Orgánica 3/2007, de 22 de ABRIL, para la igualdad efectiva de mujeres y hombres, se ha incluido la variable de sexo en la elaboración de este documento, de modo que se pueda conocer las diferentes situaciones, condiciones, aspiraciones y necesidades de mujeres y hombres en lo relativo a los accidentes de trabajo.

2. ACCIDENTES EN JORNADA DE TRABAJO CON BAJA SEGÚN SECTORES ABRIL 2014

Accidentes en jornada de trabajo con baja según sectores - Abril 2014													
Fecha de baja: 01/04/2014 - 30/04/2014													
Recepcionados hasta el 20/05/2014													
SECTORES	LEVE			GRAVE			MORTAL			TOTAL			
	M	H	TOTAL	M	H	TOTAL	M	H	TOTAL	M	H	TOTAL	%
Agropecuario y Pesca	3	24	27	0	0	0	0	0	0	3	24	27	7%
Industria	9	75	84	0	1	1	0	0	0	9	76	85	23%
Construcción	1	38	39	0	0	0	0	0	0	1	38	39	11%
Servicios	98	119	217	0	0	0	0	0	0	98	119	217	59%
TOTAL	111	256	367	0	1	1	0	0	0	111	257	368	100%

3. ACCIDENTES EN JORNADA DE TRABAJO CON BAJA SEGÚN SECTORES – MES DE ABRIL – COMPARACIÓN 2014 / 2013

Accidentes en jornada de trabajo con baja según sectores - Mes de Abril - Comparación 2014 / 2013										
Recepcionados hasta el 20/05/2014										
SECTORES	ABRIL 2014				ABRIL 2013				COMPARACIÓN	
	Fecha de baja: 01/03/2014 - 30/03/2014				Fecha de baja: 01/03/2013 - 30/03/2013				DIF	%
	LEVES	GRAVES	MORTALES	TOTAL	LEVES	GRAVES	MORTALES	TOTAL		
Agropecuario y Pesca	27	0	0	27	18	2	0	20	7	35%
Industria	84	1	0	85	92	1	0	93	-8	-9%
Construcción	39	0	0	39	47	1	0	48	-9	-19%
Servicios	217	0	0	217	223	1	0	224	-7	-3%
TOTAL	367	1	0	368	380	5	0	385	-17	-4%

4. ACCIDENTES EN JORNADA DE TRABAJO CON BAJA POR GRAVEDAD – MES DE ABRIL – COMPARACIÓN 2014/ 2013

Accidentes en jornada de trabajo con baja - Mes de Abril - Comparación 2014 / 2013				
Recepcionados hasta el 20/05/2014				
ACCIDENTES	ABRIL 2014	ABRIL 2013	DIFERENCIA	%
LEVES	367	380	-13	-3%
GRAVES	1	5	-4	-80%
MORTALES	0	0	0	0%
TOTAL	368	385	-17	-4%

5. ACCIDENTES EN JORNADA DE TRABAJO CON BAJA SEGÚN RAMA DE ACTIVIDAD ABRIL 2014

Accidentes en jornada de trabajo con baja según rama de actividad - Abril 2014										
Fecha de baja: 01/04/2014 - 30/04/2014 - Recepcionados hasta el 20/05/2014										
CNAE 2009	LEVE			GRAVE			MORTAL			TOTAL
	M	H	TOTAL	M	H	TOTAL	M	H	TOTAL	
A AGRICULTURA, GANADERÍA, SILVICULTURA Y PESCA	3	24	27	0	0	0	0	0	0	27
TOTAL SECTOR AGROPECUARIO	3	24	27	0	0	0	0	0	0	27
B INDUSTRIAS EXTRACTIVAS	0	0	0	0	0	0	0	0	0	0
C INDUSTRIA MANUFACTURERA	9	70	79	0	1	1	0	0	0	80
D SUMINISTRO DE ENERGIA ELÉCTRICA, GAS, VAPOR Y AIRE ACONDICIONADO	0	0	0	0	0	0	0	0	0	0
E SUMINISTRO DE AGUA, ACTIVIDADES DE SANEAMIENTO, GESTIÓN DE RESIDUOS Y DESCONTAMINACIÓN	0	5	5	0	0	0	0	0	0	5
TOTAL SECTOR INDUSTRIA	9	75	84	0	1	1	0	0	0	85
F CONSTRUCCIÓN	1	38	39	0	0	0	0	0	0	39
TOTAL SECTOR CONSTRUCCIÓN	1	38	39	0	0	0	0	0	0	39
G COMERCIO AL POR MAYOR Y AL POR MENOR; REPARACIÓN DE VEHÍCULOS DE MOTOR Y MOTOCICLETAS	19	31	50	0	0	0	0	0	0	50
H TRANSPORTE Y ALMACENAMIENTO	0	15	15	0	0	0	0	0	0	15
I HOSTELERÍA	20	9	29	0	0	0	0	0	0	29
J INFORMACION Y COMUNICACIONES	0	2	2	0	0	0	0	0	0	2
K ACTIVIDADES FINANCIERAS Y DE SEGUROS	1	0	1	0	0	0	0	0	0	1
L ACTIVIDADES INMOBILIARIAS	0	0	0	0	0	0	0	0	0	0
M ACTIVIDADES PROFESIONALES, CIENTÍFICAS Y TÉCNICAS	0	2	2	0	0	0	0	0	0	2
N ACTIVIDADES ADMINISTRATIVAS Y SERVICIOS AUXILIARES	8	20	28	0	0	0	0	0	0	28
O ADMINISTRACIÓN PÚBLICA Y DEFENSA; SEGURIDAD SOCIAL OBLIGATORIA	15	22	37	0	0	0	0	0	0	37
P EDUCACIÓN	0	3	3	0	0	0	0	0	0	3
Q ACTIVIDADES SANITARIAS Y DE SERVICIOS SOCIALES	30	6	36	0	0	0	0	0	0	36
R ACTIVIDADES ARTÍSTICAS, RECREATIVAS Y DE ENTRETENIMIENTO	3	6	9	0	0	0	0	0	0	9
S OTROS SERVICIOS	2	2	4	0	0	0	0	0	0	4
T ACTIVIDADES DE LOS HOGARES COMO EMPLEADORES Y COMO PRODUCTORES DE BIENES Y SERVICIOS PARA USO PROPIO	0	1	1	0	0	0	0	0	0	1
TOTAL SECTOR SERVICIOS	98	119	217	0	0	0	0	0	0	217
TOTAL	111	256	367	0	1	1	0	0	0	368

6. ACCIDENTES EN JORNADA DE TRABAJO CON BAJA SEGÚN SECTORES ACUMULADO 01/01/2014 – 30/04/2014

Accidentes en jornada de trabajo con baja según sectores - Acumulado a 30/04/2014													
Fecha de baja: 01/01/2014 - 30/04/2014													
Recepcionados hasta el 20/05/2014													
SECTORES	LEVE			GRAVE			MORTAL			TOTAL			
	M	H	TOTAL	M	H	TOTAL	M	H	TOTAL	M	H	TOTAL	%
Agropecuario y Pesca	16	72	88	0	1	1	0	1	1	16	74	90	6%
Industria	41	306	347	0	6	6	0	0	0	41	312	353	24%
Construcción	9	149	158	0	4	4	0	0	0	9	153	162	11%
Servicios	392	479	871	2	5	7	0	0	0	394	484	878	59%
TOTAL	458	1.006	1.464	2	16	18	0	1	1	460	1.023	1.483	100%

7. ACCIDENTES EN JORNADA DE TRABAJO CON BAJA SEGÚN SECTORES ACUMULADO 01 ENERO / 30 ABRIL – COMPARACIÓN 2014 – 2013

Accidentes en jornada de trabajo con baja según sectores - Acumulado a último día de Abril - Comparación 2014 / 2013											
Recepcionados hasta el 20/05/2014											
SECTORES	AÑO 2014				AÑO 2013				COMPARACIÓN		
	Fecha de baja: 01/01/2014 - 30/04/2014				Fecha de baja: 01/01/2013 - 30/04/2013				DIF	%	
	LEVES	GRAVES	MORTALES	TOTAL	LEVES	GRAVES	MORTALES	TOTAL			
Agropecuario y Pesca	88	1	1	90	80	3	0	83	7	8%	
Industria	347	6	0	353	370	1	1	372	-19	-5%	
Construcción	158	4	0	162	143	2	0	145	17	12%	
Servicios	871	7	0	878	829	10	0	839	39	5%	
TOTAL	1.464	18	1	1.483	1.422	16	1	1.439	44	3%	

8. ACCIDENTES EN JORNADA DE TRABAJO CON BAJA POR GRAVEDAD ACUMULADO 01 ENERO / 30 ABRIL – COMPARACIÓN 2014- 2013

Accidentes en jornada de trabajo con baja - Acumulado a último día de Abril - Comparación 2014 / 2013				
Recepcionados hasta el 20/05/2014				
ACCIDENTES	AÑO 2014	AÑO 2013	DIFERENCIA	%
LEVES	1.464	1.422	42	3%
GRAVES	18	16	2	13%
MORTALES	1	1	0	0%
TOTAL	1.483	1.439	44	3%

9. ACCIDENTES EN JORNADA DE TRABAJO CON BAJA SEGÚN RAMA DE ACTIVIDAD ACUMULADO 01/01/2014 – 30/04/2014

Accidentes en jornada de trabajo con baja según rama de actividad - Acumulado a 30/04/2014										
Fecha de baja: 01/01/2014 - 30/04/2014 - Recepcionados hasta el 20/05/2014										
CNAE 2009	LEVE			GRAVE			MORTAL			TOTAL
	M	H	TOTAL	M	H	TOTAL	M	H	TOTAL	
A AGRICULTURA, GANADERÍA, SILVICULTURA Y PESCA	16	72	88	0	1	1	0	1	1	90
TOTAL SECTOR AGROPECUARIO	16	72	88	0	1	1	0	1	1	90
B INDUSTRIAS EXTRACTIVAS	0	4	4	0	0	0	0	0	0	4
C INDUSTRIA MANUFACTURERA	37	276	313	0	4	4	0	0	0	317
D SUMINISTRO DE ENERGÍA ELÉCTRICA, GAS, VAPOR Y AIRE ACONDICIONADO	0	2	2	0	0	0	0	0	0	2
E SUMINISTRO DE AGUA, ACTIVIDADES DE SANEAMIENTO, GESTIÓN DE RESIDUOS Y DESCONTAMINACIÓN	4	24	28	0	2	2	0	0	0	30
TOTAL SECTOR INDUSTRIA	41	306	347	0	6	6	0	0	0	353
F CONSTRUCCIÓN	9	149	158	0	4	4	0	0	0	162
TOTAL SECTOR CONSTRUCCIÓN	9	149	158	0	4	4	0	0	0	162
G COMERCIO AL POR MAYOR Y AL POR MENOR; REPARACIÓN DE VEHÍCULOS DE MOTOR Y MOTOCICLETAS	69	120	189	0	2	2	0	0	0	191
H TRANSPORTE Y ALMACENAMIENTO	4	77	81	0	0	0	0	0	0	81
I HOSTELERÍA	63	28	91	0	0	0	0	0	0	91
J INFORMACIÓN Y COMUNICACIONES	1	2	3	0	0	0	0	0	0	3
K ACTIVIDADES FINANCIERAS Y DE SEGUROS	3	1	4	0	0	0	0	0	0	4
L ACTIVIDADES INMOBILIARIAS	0	0	0	0	0	0	0	0	0	0
M ACTIVIDADES PROFESIONALES, CIENTÍFICAS Y TÉCNICAS	5	7	12	0	0	0	0	0	0	12
N ACTIVIDADES ADMINISTRATIVAS Y SERVICIOS AUXILIARES	50	77	127	0	1	1	0	0	0	128
O ADMINISTRACIÓN PÚBLICA Y DEFENSA; SEGURIDAD SOCIAL OBLIGATORIA	47	115	162	1	0	1	0	0	0	163
P EDUCACIÓN	8	3	11	0	0	0	0	0	0	11
Q ACTIVIDADES SANITARIAS Y DE SERVICIOS SOCIALES	120	24	144	1	0	1	0	0	0	145
R ACTIVIDADES ARTÍSTICAS, RECREATIVAS Y DE ENTRETENIMIENTO	12	16	28	0	2	2	0	0	0	30
S OTROS SERVICIOS	6	7	13	0	0	0	0	0	0	13
T ACTIVIDADES DE LOS HOGARES COMO EMPLEADORES Y COMO PRODUCTORES DE BIENES Y SERVICIOS PARA USO PROPIO	4	2	6	0	0	0	0	0	0	6
TOTAL SECTOR SERVICIOS	392	479	871	2	5	7	0	0	0	878
TOTAL	458	1.006	1.464	2	16	18	0	1	1	1.483

10. ACCIDENTES EN JORNADA DE TRABAJO CON BAJA COMPARACIÓN AÑOS 2013 – 2014 – DATOS ACUMULADOS

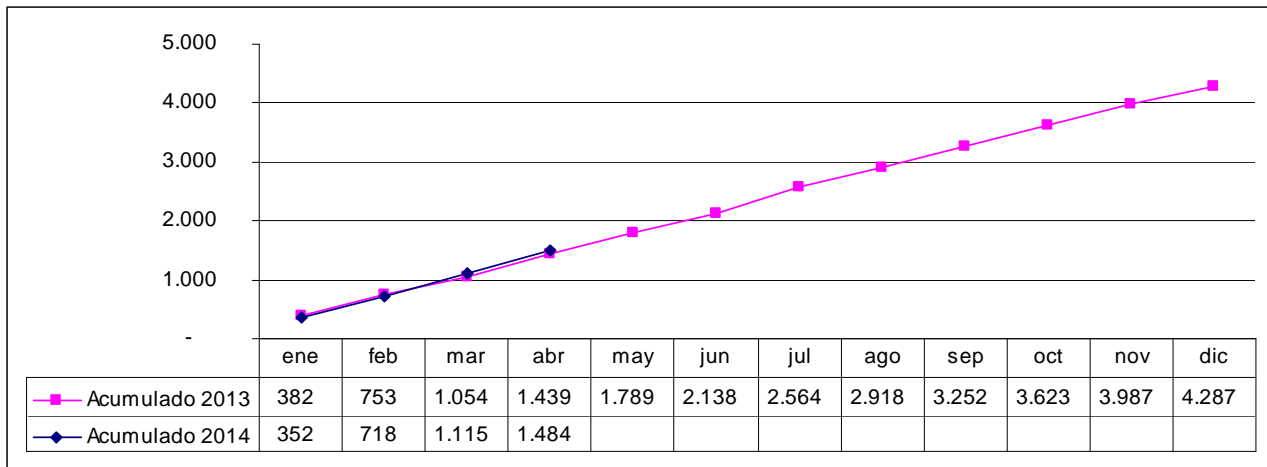

11. ACCIDENTES EN JORNADA DE TRABAJO CON BAJA EVOLUCIÓN MENSUAL AÑOS 2010 – 2014

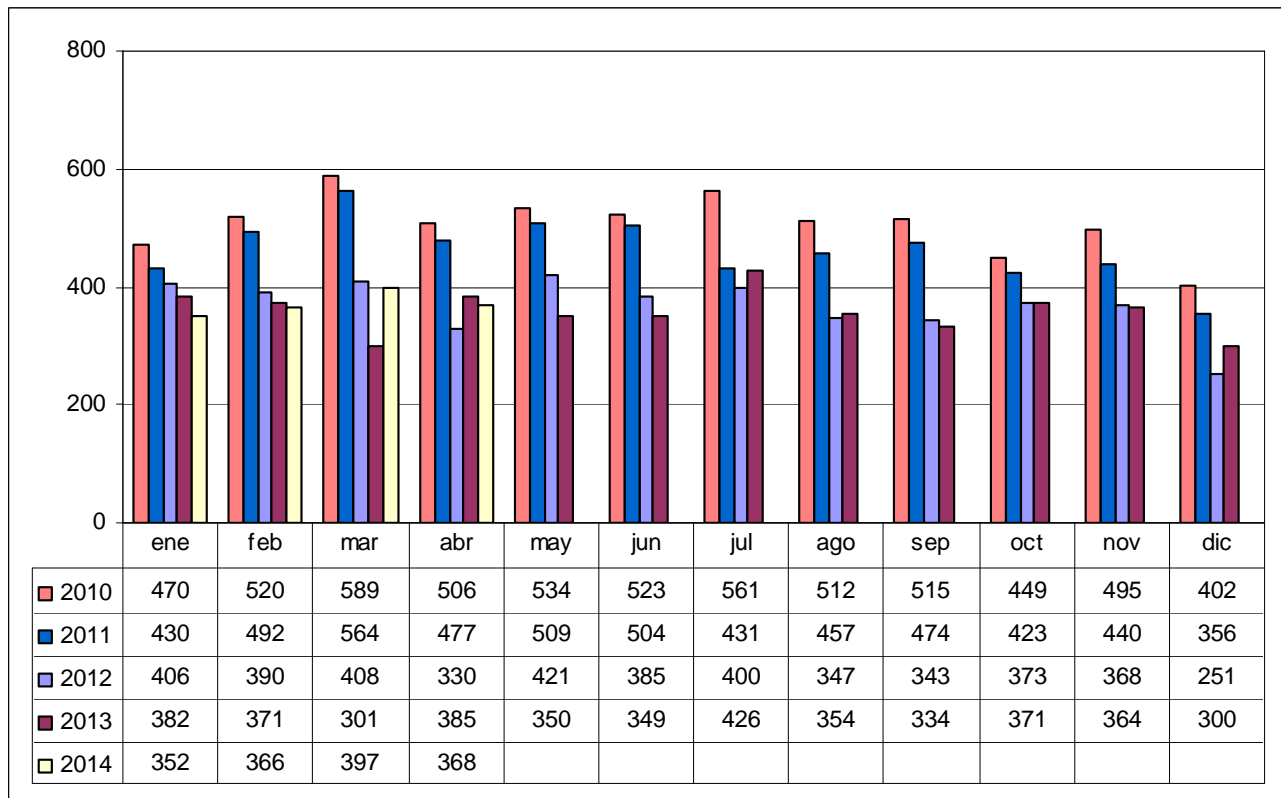

12. OTROS ACCIDENTES DE TRABAJO – ACCIDENTES IN ITINERE CON BAJA ABRIL 2014

Accidentes in itinere con baja según sectores - Abril 2014													
Fecha de baja: 01/04/2014 - 30/04/2014													
Recepcionados hasta el 20/05/2014													
SECTORES	LEVE			GRAVE			MORTAL			TOTAL			
	M	H	TOTAL	M	H	TOTAL	M	H	TOTAL	M	H	TOTAL	%
Agropecuaria y Pesca	0	1	1	0	0	0	0	0	0	0	1	1	1%
Industria	2	8	10	0	0	0	0	0	0	2	8	10	14%
Construcción	0	0	0	0	0	0	0	0	0	0	0	0	0%
Servicios	47	12	59	0	0	0	0	0	0	47	12	59	84%
TOTAL	49	21	70	0	0	0	0	0	0	49	21	70	100%

13. OTROS ACCIDENTES DE TRABAJO – ACCIDENTES IN ITINERE CON BAJA MES DE ABRIL – COMPARACIÓN 2014/ 2013

Accidentes in itinere con baja según sectores - Mes de Abril - Comparación 2014 / 2013										
Recepcionados hasta el 20/05/2014										
SECTORES	ABRIL 2014				ABRIL 2013				COMPARACIÓN	
	Fecha de baja: 01/04/2014 - 30/04/2014				Fecha de baja: 01/04/2013 - 30/04/2013				DIF	%
	LEVES	GRAVES	MORTALES	TOTAL	LEVES	GRAVES	MORTALES	TOTAL		
Agropecuaria y Pesca	1	0	0	1	0	0	0	0	1	0%
Industria	10	0	0	10	14	0	0	14	-4	-29%
Construcción	0	0	0	0	1	0	0	1	-1	-100%
Servicios	59	0	0	59	52	0	0	52	7	13%
TOTAL	70	0	0	70	67	0	0	67	3	4%

14. OTROS ACCIDENTES DE TRABAJO – ACCIDENTES IN ITINERE CON BAJA – ACUMULADO 01/01/2014 –30/04/2014

Accidentes in itinere con baja según sectores - Acumulado a 30/04/2014													
Fecha de baja: 01/01/2014 - 30/04/2014													
Recepcionados hasta el 20/05/2014													
SECTORES	LEVE			GRAVE			MORTAL			TOTAL			
	M	H	TOTAL	M	H	TOTAL	M	H	TOTAL	M	H	TOTAL	%
Agropecuaria y Pesca	1	3	4	0	0	0	0	0	0	1	3	4	1%
Industria	14	26	40	0	0	0	0	1	1	14	27	41	15%
Construcción	2	11	13	0	0	0	0	0	0	2	11	13	5%
Servicios	149	57	206	1	1	2	0	1	1	150	59	209	78%
TOTAL	166	97	263	1	1	2	0	2	2	167	100	267	100%

15. OTROS ACCIDENTES DE TRABAJO – ACCIDENTES IN ITINERE CON BAJA – ACUMULADO 01 DE ENERO – 30 DE ABRIL - COMPARACIÓN 2014 / 2013

Accidentes in itinere con baja según sectores - Acumulado a último día de Abril - Comparación 2014 / 2013										
Recepcionados hasta el 20/05/2014										
SECTORES	AÑO 2014				AÑO 2013				COMPARACIÓN	
	Fecha de baja: 01/01/2014 - 30/04/2014				Fecha de baja: 01/01/2013 - 30/04/2013				DIF	%
	LEVES	GRAVES	MORTALES	TOTAL	LEVES	GRAVES	MORTALES	TOTAL		
Agropecuario y Pesca	4	0	0	4	1	0	0	1	3	300%
Industria	40	0	1	41	35	0	0	35	6	17%
Construcción	13	0	0	13	6	0	0	6	7	117%
Servicios	206	2	1	209	196	3	0	199	10	5%
TOTAL	263	2	2	267	238	3	0	241	26	11%

16. OTROS ACCIDENTES DE TRABAJO – ACCIDENTES EN JORNADA SIN BAJA - ABRIL 2014

ABRIL 2014	LEVE	GRAVE	MORTAL	TOTAL
ACCIDENTE EN JORNADA SIN BAJA - Partes recepcionados 01/04/2014 - 30/04/2014	0	0	0	662

17. OTROS ACCIDENTES DE TRABAJO – ACCIDENTES EN JORNADA SIN BAJA – ACUMULADO 01/01/2014 – 30/04/2014

ACUMULADO A ÚLTIMO DÍA DE ABRIL 2014	LEVE	GRAVE	MORTAL	TOTAL
ACCIDENTE EN JORNADA SIN BAJA - Partes recepcionados 01/01/2014 - 30/04/2014	0	0	0	2.530