

RESUMEN ESTADÍSTICO DE SINIESTRALIDAD LABORAL



Instituto Cántabro
DE SEGURIDAD Y SALUD EN EL TRABAJO

CANTABRIA MARZO 2014

**(Informe realizado con los partes
aceptados hasta el 20/04/2014)**

CONTENIDO:

- 1. METODOLOGÍA**
- 2. ACCIDENTES EN JORNADA DE TRABAJO CON BAJA SEGÚN SECTORES
MARZO 2014**
- 3. ACCIDENTES EN JORNADA DE TRABAJO CON BAJA SEGÚN SECTORES
MES DE MARZO 2014 – COMPARACIÓN 2014 / 2013**
- 4. ACCIDENTES EN JORNADA DE TRABAJO CON BAJA POR GRAVEDAD
MES DE MARZO 2014- COMPARACIÓN 2014 / 2013**
- 5. ACCIDENTES EN JORNADA DE TRABAJO CON BAJA SEGÚN RAMA DE ACTIVIDAD
MARZO 2014**
- 6. ACCIDENTES EN JORNADA DE TRABAJO CON BAJA SEGÚN SECTORES
ACUMULADO 01/01/2014 – 31/03/2014**
- 7. ACCIDENTES EN JORNADA DE TRABAJO CON BAJA SEGÚN SECTORES
ACUMULADO 01 ENERO / 31 MARZO – COMPARACIÓN 2014 - 2013**
- 8. ACCIDENTES EN JORNADA DE TRABAJO CON BAJA POR GRAVEDAD
ACUMULADO 01 ENERO / 31 MARZO – COMPARACIÓN 2014 - 2013**
- 9. ACCIDENTES EN JORNADA DE TRABAJO CON BAJA SEGÚN RAMA DE ACTIVIDAD
ACUMULADO 01/01/2014 – 31/03/2014**
- 10. ACCIDENTES EN JORNADA DE TRABAJO CON BAJA
COMPARACIÓN AÑOS 2014 – 2013 – DATOS ACUMULADOS**
- 11. ACCIDENTES EN JORNADA DE TRABAJO CON BAJA – EVOLUCIÓN MENSUAL
AÑOS 2010 - 2014**
- 12. OTROS ACCIDENTES DE TRABAJO – ACCIDENTES IN ITINERE CON BAJA
MARZO 2014**
- 13. OTROS ACCIDENTES DE TRABAJO – ACCIDENTES IN ITINERE CON BAJA
MES DE MARZO 2014 – COMPARACIÓN 2014 / 2013**
- 14. OTROS ACCIDENTES DE TRABAJO – ACCIDENTES IN ITINERE CON BAJA
ACUMULADO 01/01/2014 – 31/03/2014**
- 15. OTROS ACCIDENTES DE TRABAJO – ACCIDENTES IN ITINERE CON BAJA
ACUMULADO 01 DE ENERO – 31 DE MARZO - COMPARACIÓN 2014 / 2013**
- 16. OTROS ACCIDENTES DE TRABAJO – ACCIDENTES EN JORNADA SIN BAJA
MARZO 2014**
- 17. OTROS ACCIDENTES DE TRABAJO – ACCIDENTES EN JORNADA SIN BAJA
ACUMULADO 01/01/2014 –31/03/2014**

1. METODOLOGÍA

En el presente resumen se recoge información estadística detallada sobre distintos aspectos de los accidentes de trabajo registrados en Cantabria en el periodo de referencia.

Accidentes: La información se refiere a los accidentes sufridos por los trabajadores afiliados a algunos de los regímenes de la Seguridad Social que tienen cubierta dicha contingencia y que han sido notificados a la autoridad laboral mediante el sistema Delt@ (Orden TAS/2926/2002).

- **Accidentes en jornada con baja:** La práctica totalidad de este informe trata los accidentes ocurridos durante la jornada de trabajo, bien sea en el propio centro o fuera del mismo.

Estos datos se agregan en función de la fecha de baja médica. Teniendo en cuenta el tiempo que transcurre desde la baja médica hasta que se notifica el accidente, esta circunstancia supone que el número de accidentes de un mes variará en función de la fecha en la que se tomen los datos. De este modo, los datos del año en curso podrán sufrir variaciones a medida que se reciban nuevos partes de accidentes de trabajo correspondientes a meses atrasados

- **Accidentes in itinere:** Se denomina así a los accidentes ocurridos al ir o al volver al trabajo.

- **Accidentes sin baja:** La agregación de los accidentes ocurridos sin baja médica, en los cuales no existe fecha de baja médica por su propia naturaleza, se ha realizado en función de la fecha de aceptación del parte por la Autoridad Laboral.

Gravedad: Según el dictamen facultativo, que figura en el parte médico de baja, se clasifican los accidentes en leves, graves (incluidos los muy graves) y mortales.

Clasificación de actividades: La clasificación de actividades se corresponde con lo establecido en el Real Decreto 475/2007, de 13 de abril, por el que se aprueba la Clasificación Nacional de Actividades Económicas 2009 (CNAE -2009).

Ámbito geográfico: Se corresponde con el del código de cuenta de cotización del centro de trabajo del trabajador accidentado correspondiente a la Comunidad Autónoma de Cantabria.

Variable de sexo: En cumplimiento de lo dispuesto en el art 20 de la Ley Orgánica 3/2007, de 22 de marzo, para la igualdad efectiva de mujeres y hombres, se ha incluido la variable de sexo en la elaboración de este documento, de modo que se pueda conocer las diferentes situaciones, condiciones, aspiraciones y necesidades de mujeres y hombres en lo relativo a los accidentes de trabajo.

2. ACCIDENTES EN JORNADA DE TRABAJO CON BAJA SEGÚN SECTORES MARZO 2014

Accidentes en jornada de trabajo con baja según sectores - Marzo 2014													
Fecha de baja: 01/03/2014 - 31/03/2014													
Recepcionados hasta el 20/04/2014													
SECTORES	LEVE			GRAVE			MORTAL			TOTAL			
	M	H	TOTAL	M	H	TOTAL	M	H	TOTAL	M	H	TOTAL	%
Agropecuario y Pesca	6	17	23	0	1	1	0	0	0	6	18	24	6%
Industria	13	70	83	0	2	2	0	0	0	13	72	85	22%
Construcción	6	42	48	0	1	1	0	0	0	6	43	49	13%
Servicios	102	125	227	1	0	1	0	0	0	103	125	228	59%
TOTAL	127	254	381	1	4	5	0	0	0	128	258	386	100%

3. ACCIDENTES EN JORNADA DE TRABAJO CON BAJA SEGÚN SECTORES – MES DE MARZO – COMPARACIÓN 2014 / 2013

Accidentes en jornada de trabajo con baja según sectores - Mes de Marzo - Comparación 2014 / 2013										
Recepcionados hasta el 20/04/2014										
SECTORES	MARZO 2014				MARZO 2013				COMPARACIÓN	
	Fecha de baja: 01/03/2014 - 31/03/2014				Fecha de baja: 01/03/2013 - 31/03/2013				DIF	%
	LEVES	GRAVES	MORTALES	TOTAL	LEVES	GRAVES	MORTALES	TOTAL		
Agropecuario y Pesca	23	1	0	24	18	1	0	19	5	26%
Industria	83	2	0	85	68	0	0	68	17	25%
Construcción	48	1	0	49	33	1	0	34	15	44%
Servicios	227	1	0	228	176	4	0	180	48	27%
TOTAL	381	5	0	386	295	6	0	301	85	28%

4. ACCIDENTES EN JORNADA DE TRABAJO CON BAJA POR GRAVEDAD – MES DE MARZO – COMPARACIÓN 2014/ 2013

Accidentes en jornada de trabajo con baja - Mes de Marzo - Comparación 2014 / 2013				
Recepcionados hasta el 20/04/2014				
ACCIDENTES	MARZO 2014	MARZO 2013	DIFERENCIA	%
LEVES	381	295	86	29%
GRAVES	5	6	-1	-17%
MORTALES	0	0	0	0%
TOTAL	386	301	85	28%

5. ACCIDENTES EN JORNADA DE TRABAJO CON BAJA SEGÚN RAMA DE ACTIVIDAD MARZO 2014

Accidentes en jornada de trabajo con baja según rama de actividad - Marzo 2014										
Fecha de baja: 01/03/2014 - 31/03/2014 - Recepcionados hasta el 20/04/2014										
CNAE 2009	LEVE			GRAVE			MORTAL			TOTAL
	M	H	TOTAL	M	H	TOTAL	M	H	TOTAL	
A AGRICULTURA, GANADERÍA, SILVICULTURA Y PESCA	6	17	23	0	1	1	0	0	0	24
TOTAL SECTOR AGROPECUARIO	6	17	23	0	1	1	0	0	0	24
B INDUSTRIAS EXTRACTIVAS	0	1	1	0	0	0	0	0	0	1
C INDUSTRIA MANUFACTURERA	12	66	78	0	2	2	0	0	0	80
D SUMINISTRO DE ENERGIA ELÉCTRICA, GAS, VAPOR Y AIRE ACONDICIONADO	0	0	0	0	0	0	0	0	0	0
E SUMINISTRO DE AGUA, ACTIVIDADES DE SANEAMIENTO, GESTIÓN DE RESIDUOS Y DESCONTAMINACIÓN	1	3	4	0	0	0	0	0	0	4
TOTAL SECTOR INDUSTRIA	13	70	83	0	2	2	0	0	0	85
F CONSTRUCCIÓN	6	42	48	0	1	1	0	0	0	49
TOTAL SECTOR CONSTRUCCIÓN	6	42	48	0	1	1	0	0	0	49
G COMERCIO AL POR MAYOR Y AL POR MENOR; REPARACIÓN DE VEHÍCULOS DE MOTOR Y MOTOCICLETAS	13	31	44	0	0	0	0	0	0	44
H TRANSPORTE Y ALMACENAMIENTO	3	25	28	0	0	0	0	0	0	28
I HOSTELERÍA	14	5	19	0	0	0	0	0	0	19
J INFORMACION Y COMUNICACIONES	0	0	0	0	0	0	0	0	0	0
K ACTIVIDADES FINANCIERAS Y DE SEGUROS	0	0	0	0	0	0	0	0	0	0
L ACTIVIDADES INMOBILIARIAS	0	0	0	0	0	0	0	0	0	0
M ACTIVIDADES PROFESIONALES, CIENTÍFICAS Y TÉCNICAS	1	1	2	0	0	0	0	0	0	2
N ACTIVIDADES ADMINISTRATIVAS Y SERVICIOS AUXILIARES	12	19	31	0	0	0	0	0	0	31
O ADMINISTRACIÓN PÚBLICA Y DEFENSA; SEGURIDAD SOCIAL OBLIGATORIA	14	33	47	1	0	1	0	0	0	48
P EDUCACIÓN	5	0	5	0	0	0	0	0	0	5
Q ACTIVIDADES SANITARIAS Y DE SERVICIOS SOCIALES	35	4	39	0	0	0	0	0	0	39
R ACTIVIDADES ARTÍSTICAS, RECREATIVAS Y DE ENTRETENIMIENTO	3	6	9	0	0	0	0	0	0	9
S OTROS SERVICIOS	0	1	1	0	0	0	0	0	0	1
T ACTIVIDADES DE LOS HOGARES COMO EMPLEADORES Y COMO PRODUCTORES DE BIENES Y SERVICIOS PARA USO PROPIO	2	0	2	0	0	0	0	0	0	2
TOTAL SECTOR SERVICIOS	102	125	227	1	0	1	0	0	0	228
TOTAL	127	254	381	1	4	5	0	0	0	386

6. ACCIDENTES EN JORNADA DE TRABAJO CON BAJA SEGÚN SECTORES ACUMULADO 01/01/2014 – 31/03/2014

Accidentes en jornada de trabajo con baja según sectores - Acumulado a 31/03/2014													
Fecha de baja: 01/01/2014 - 31/03/2014													
Recepcionados hasta el 20/04/2014													
SECTORES	LEVE			GRAVE			MORTAL			TOTAL			
	M	H	TOTAL	M	H	TOTAL	M	H	TOTAL	M	H	TOTAL	%
Agropecuaria y Pesca	12	48	60	0	1	1	0	1	1	12	50	62	6%
Industria	31	229	260	0	5	5	0	0	0	31	234	265	24%
Construcción	8	108	116	0	4	4	0	0	0	8	112	120	11%
Servicios	290	356	646	2	5	7	0	0	0	292	361	653	59%
TOTAL	341	741	1.082	2	15	17	0	1	1	343	757	1.100	100%

7. ACCIDENTES EN JORNADA DE TRABAJO CON BAJA SEGÚN SECTORES ACUMULADO 01 ENERO / 31 MARZO – COMPARACIÓN 2014 – 2013

Accidentes en jornada de trabajo con baja según sectores - Acumulado a último día de Marzo - Comparación 2014 / 2013											
Recepcionados hasta el 20/04/2014											
SECTORES	AÑO 2014				AÑO 2013				COMPARACIÓN		
	Fecha de baja: 01/01/2014 - 31/03/2014				Fecha de baja: 01/01/2013 - 31/03/2013				DIF	%	
	LEVES	GRAVES	MORTALES	TOTAL	LEVES	GRAVES	MORTALES	TOTAL			
Agropecuaria y Pesca	60	1	1	62	62	1	0	63	-1	-2%	
Industria	260	5	0	265	278	0	1	279	-14	-5%	
Construcción	116	4	0	120	96	1	0	97	23	24%	
Servicios	646	7	0	653	604	9	0	613	40	7%	
TOTAL	1.082	17	1	1.100	1.040	11	1	1.052	48	5%	

8. ACCIDENTES EN JORNADA DE TRABAJO CON BAJA POR GRAVEDAD ACUMULADO 01 ENERO / 31 MARZO – COMPARACIÓN 2014- 2013

Accidentes en jornada de trabajo con baja - Acumulado a último día de Marzo - Comparación 2014 / 2013				
Recepcionados hasta el 20/04/2014				
ACCIDENTES	AÑO 2014	AÑO 2013	DIFERENCIA	%
LEVES	1.082	1.040	42	4%
GRAVES	17	11	6	55%
MORTALES	1	1	0	0%
TOTAL	1.100	1.052	48	5%

9. ACCIDENTES EN JORNADA DE TRABAJO CON BAJA SEGÚN RAMA DE ACTIVIDAD ACUMULADO 01/01/2014 – 31/03/2014

Accidentes en jornada de trabajo con baja según rama de actividad - Acumulado a 31/03/2014										
Fecha de baja: 01/01/2014 - 31/03/2014 - Recepcionados hasta el 20/04/2014										
CNAE 2009	LEVE			GRAVE			MORTAL			TOTAL
	M	H	TOTAL	M	H	TOTAL	M	H	TOTAL	
A AGRICULTURA, GANADERÍA, SILVICULTURA Y PESCA	12	48	60	0	1	1	0	1	1	62
TOTAL SECTOR AGROPECUARIO	12	48	60	0	1	1	0	1	1	62
B INDUSTRIAS EXTRACTIVAS	0	4	4	0	0	0	0	0	0	4
C INDUSTRIA MANUFACTURERA	27	205	232	0	3	3	0	0	0	235
D SUMINISTRO DE ENERGÍA ELÉCTRICA, GAS, VAPOR Y AIRE ACONDICIONADO	0	2	2	0	0	0	0	0	0	2
E SUMINISTRO DE AGUA, ACTIVIDADES DE SANEAMIENTO, GESTIÓN DE RESIDUOS Y DESCONTAMINACIÓN	4	18	22	0	2	2	0	0	0	24
TOTAL SECTOR INDUSTRIA	31	229	260	0	5	5	0	0	0	265
F CONSTRUCCIÓN	8	108	116	0	4	4	0	0	0	120
TOTAL SECTOR CONSTRUCCIÓN	8	108	116	0	4	4	0	0	0	120
G COMERCIO AL POR MAYOR Y AL POR MENOR; REPARACIÓN DE VEHÍCULOS DE MOTOR Y MOTOCICLETAS	50	88	138	0	2	2	0	0	0	140
H TRANSPORTE Y ALMACENAMIENTO	4	62	66	0	0	0	0	0	0	66
I HOSTELERÍA	43	19	62	0	0	0	0	0	0	62
J INFORMACIÓN Y COMUNICACIONES	1	0	1	0	0	0	0	0	0	1
K ACTIVIDADES FINANCIERAS Y DE SEGUROS	2	1	3	0	0	0	0	0	0	3
L ACTIVIDADES INMOBILIARIAS	0	0	0	0	0	0	0	0	0	0
M ACTIVIDADES PROFESIONALES, CIENTÍFICAS Y TÉCNICAS	5	4	9	0	0	0	0	0	0	9
N ACTIVIDADES ADMINISTRATIVAS Y SERVICIOS AUXILIARES	40	57	97	0	1	1	0	0	0	98
O ADMINISTRACIÓN PÚBLICA Y DEFENSA; SEGURIDAD SOCIAL OBLIGATORIA	31	91	122	1	0	1	0	0	0	123
P EDUCACIÓN	8	0	8	0	0	0	0	0	0	8
Q ACTIVIDADES SANITARIAS Y DE SERVICIOS SOCIALES	89	18	107	1	0	1	0	0	0	108
R ACTIVIDADES ARTÍSTICAS, RECREATIVAS Y DE ENTRETENIMIENTO	9	10	19	0	2	2	0	0	0	21
S OTROS SERVICIOS	4	5	9	0	0	0	0	0	0	9
T ACTIVIDADES DE LOS HOGARES COMO EMPLEADORES Y COMO PRODUCTORES DE BIENES Y SERVICIOS PARA USO PROPIO	4	1	5	0	0	0	0	0	0	5
TOTAL SECTOR SERVICIOS	290	356	646	2	5	7	0	0	0	653
TOTAL	341	741	1.082	2	15	17	0	1	1	1.100

10. ACCIDENTES EN JORNADA DE TRABAJO CON BAJA COMPARACIÓN AÑOS 2013 – 2014 – DATOS ACUMULADOS

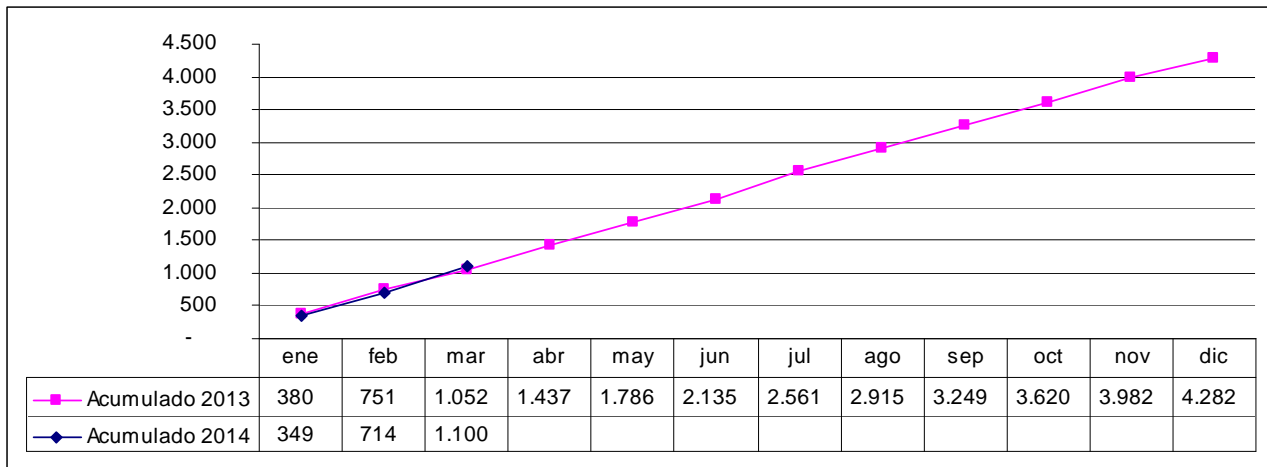

11. ACCIDENTES EN JORNADA DE TRABAJO CON BAJA EVOLUCIÓN MENSUAL AÑOS 2010 – 2014

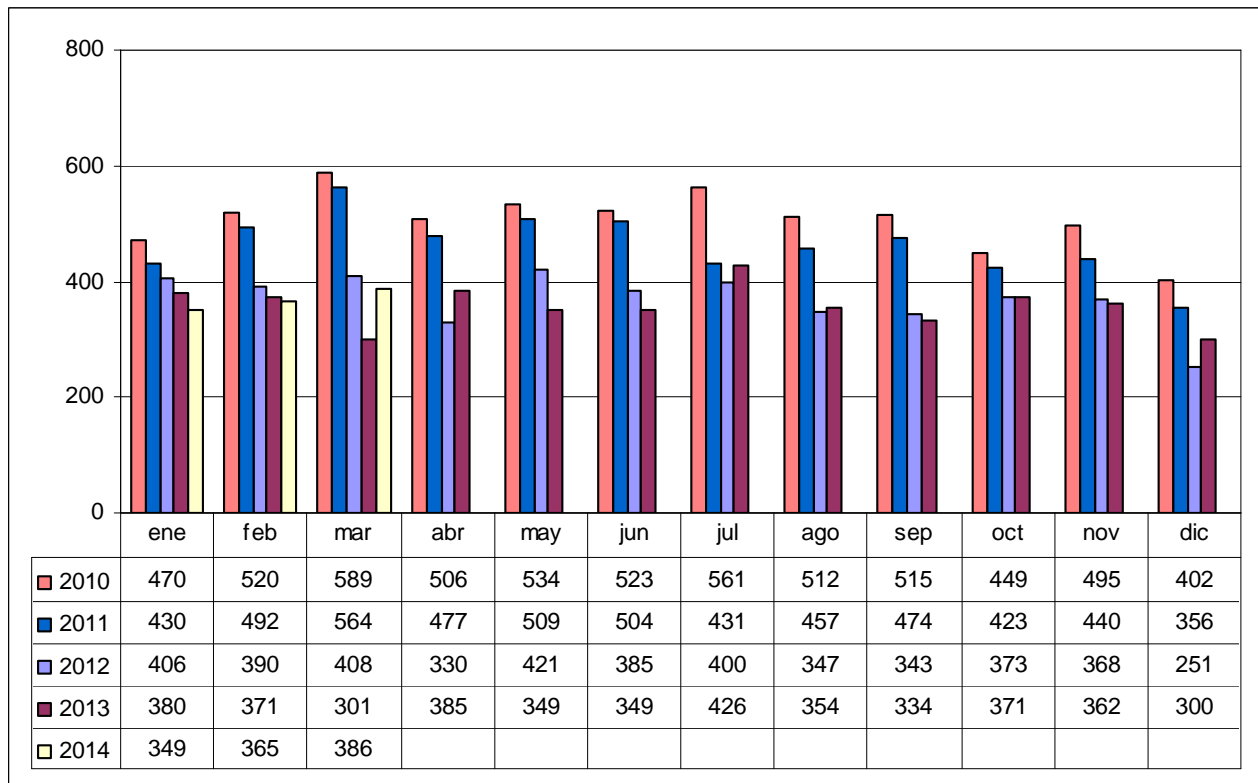

12. OTROS ACCIDENTES DE TRABAJO – ACCIDENTES IN ITINERE CON BAJA MARZO 2014

Accidentes in itinere con baja según sectores - Marzo 2014													
Fecha de baja: 01/03/2014 - 31/03/2014													
Recepcionados hasta el 20/04/2014													
SECTORES	LEVE			GRAVE			MORTAL			TOTAL			
	M	H	TOTAL	M	H	TOTAL	M	H	TOTAL	M	H	TOTAL	%
Agropecuaria y Pesca	0	1	1	0	0	0	0	0	0	0	1	1	2%
Industria	8	5	13	0	0	0	0	0	0	8	5	13	21%
Construcción	0	3	3	0	0	0	0	0	0	0	3	3	5%
Servicios	31	15	46	0	0	0	0	0	0	31	15	46	73%
TOTAL	39	24	63	0	0	0	0	0	0	39	24	63	100%

13. OTROS ACCIDENTES DE TRABAJO – ACCIDENTES IN ITINERE CON BAJA MES DE MARZO – COMPARACIÓN 2014/ 2013

Accidentes in itinere con baja según sectores - Mes de Marzo - Comparación 2014 / 2013										
Recepcionados hasta el 20/04/2014										
SECTORES	MARZO 2014				MARZO 2013				COMPARACIÓN	
	Fecha de baja: 01/03/2014 - 31/03/2014				Fecha de baja: 01/03/2013 - 31/03/2013				DIF	%
	LEVES	GRAVES	MORTALES	TOTAL	LEVES	GRAVES	MORTALES	TOTAL		
Agropecuaria y Pesca	1	0	0	1	1	0	0	1	0	0%
Industria	13	0	0	13	4	0	0	4	9	225%
Construcción	3	0	0	3	1	0	0	1	2	200%
Servicios	46	0	0	46	38	2	0	40	6	15%
TOTAL	63	0	0	63	44	2	0	46	17	37%

14. OTROS ACCIDENTES DE TRABAJO – ACCIDENTES IN ITINERE CON BAJA – ACUMULADO 01/01/2014 –31/03/2014

Accidentes in itinere con baja según sectores - Acumulado a 31/03/2014													
Fecha de baja: 01/01/2014 - 31/03/2014													
Recepcionados hasta el 20/04/2014													
SECTORES	LEVE			GRAVE			MORTAL			TOTAL			
	M	H	TOTAL	M	H	TOTAL	M	H	TOTAL	M	H	TOTAL	%
Agropecuaria y Pesca	1	2	3	0	0	0	0	0	0	1	2	3	2%
Industria	12	18	30	0	0	0	0	1	1	12	19	31	16%
Construcción	2	11	13	0	0	0	0	0	0	2	11	13	7%
Servicios	100	43	143	1	1	2	0	1	1	101	45	146	76%
TOTAL	115	74	189	1	1	2	0	2	2	116	77	193	100%

15. OTROS ACCIDENTES DE TRABAJO – ACCIDENTES IN ITINERE CON BAJA – ACUMULADO 01 DE ENERO – 31 DE MARZO - COMPARACIÓN 2014 / 2013

Accidentes in itinere con baja según sectores - Acumulado a último día de Marzo - Comparación 2014 / 2013										
Recepcionados hasta el 20/04/2014										
SECTORES	AÑO 2014				AÑO 2013				COMPARACIÓN	
	Fecha de baja: 01/01/2014 - 31/03/2014				Fecha de baja: 01/01/2013 - 31/03/2013				DIF	%
	LEVES	GRAVES	MORTALES	TOTAL	LEVES	GRAVES	MORTALES	TOTAL		
Agropecuario y Pesca	3	0	0	3	1	0	0	1	2	200%
Industria	30	0	1	31	21	0	0	21	10	48%
Construcción	13	0	0	13	5	0	0	5	8	160%
Servicios	143	2	1	146	144	3	0	147	-1	-1%
TOTAL	189	2	2	193	171	3	0	174	19	11%

16. OTROS ACCIDENTES DE TRABAJO – ACCIDENTES EN JORNADA SIN BAJA - MARZO 2014

MARZO 2014	LEVE	GRAVE	MORTAL	TOTAL
ACCIDENTE EN JORNADA SIN BAJA	0	0	0	658
- Partes recepcionados 01/03/2014 - 31/03/2014				

17. OTROS ACCIDENTES DE TRABAJO – ACCIDENTES EN JORNADA SIN BAJA – ACUMULADO 01/01/2014 – 31/03/2014

ACUMULADO A ÚLTIMO DÍA DE MARZO 2014	LEVE	GRAVE	MORTAL	TOTAL
ACCIDENTE EN JORNADA SIN BAJA	0	0	0	1.868
- Partes recepcionados 01/01/2014 - 31/03/2014				