

# **RESUMEN ESTADÍSTICO DE SINIESTRALIDAD LABORAL**



**Instituto Cántabro**  
DE SEGURIDAD Y SALUD EN EL TRABAJO

## **CANTABRIA JUNIO DE 2012**

**(Informe realizado con los partes  
aceptados hasta el 20/07/2012)**

### **CONTENIDO:**

- 1. METODOLOGÍA**
- 2. ACCIDENTES EN JORNADA DE TRABAJO CON BAJA SEGÚN SECTORES – JUNIO 2012**
- 3. ACCIDENTES EN JORNADA DE TRABAJO CON BAJA SEGÚN SECTORES – MES DE JUNIO 2012 – COMPARACIÓN 2012 / 2011**
- 4. ACCIDENTES EN JORNADA DE TRABAJO CON BAJA POR GRAVEDAD – MES DE JUNIO 2012- COMPARACIÓN 2012 / 2011**
- 5. ACCIDENTES EN JORNADA DE TRABAJO CON BAJA SEGÚN RAMA DE ACTIVIDAD JUNIO 2012**
- 6. ACCIDENTES EN JORNADA DE TRABAJO CON BAJA SEGÚN SECTORES – ACUMULADO 01/01/2012 – 30/06/2012**
- 7. ACCIDENTES EN JORNADA DE TRABAJO CON BAJA SEGÚN SECTORES – ACUMULADO 01 ENERO / 30 JUNIO – COMPARACIÓN 2012 - 2011**
- 8. ACCIDENTES EN JORNADA DE TRABAJO CON BAJA POR GRAVEDAD – ACUMULADO 01 ENERO / 30 JUNIO – COMPARACIÓN 2012 - 2011**
- 9. ACCIDENTES EN JORNADA DE TRABAJO CON BAJA SEGÚN RAMA DE ACTIVIDAD – ACUMULADO 01/01/2012 – 30/06/2012**
- 10. ACCIDENTES EN JORNADA DE TRABAJO CON BAJA – COMPARACIÓN AÑOS 2012 – 2011 – DATOS ACUMULADOS**
- 11. ACCIDENTES EN JORNADA DE TRABAJO CON BAJA – EVOLUCIÓN MENSUAL – AÑOS 2008 - 2012**
- 12. OTROS ACCIDENTES DE TRABAJO – ACCIDENTES IN ITINERE CON BAJA - JUNIO 2012**
- 13. OTROS ACCIDENTES DE TRABAJO – ACCIDENTES IN ITINERE CON BAJA – MES DE JUNIO 2012 – COMPARACIÓN 2012 / 2011**

- 14. OTROS ACCIDENTES DE TRABAJO – ACCIDENTES IN ITINERE CON BAJA – ACUMULADO 01/01/2011 – 30/06/012**
- 15. OTROS ACCIDENTES DE TRABAJO – ACCIDENTES IN ITINERE CON BAJA – ACUMULADO 01 DE ENERO – 30 JUNIO - COMPARACIÓN 2012 / 2011**
- 16. OTROS ACCIDENTES DE TRABAJO – ACCIDENTES EN JORNADA SIN BAJA - JUNIO 2012**
- 17. OTROS ACCIDENTES DE TRABAJO – ACCIDENTES EN JORNADA SIN BAJA – ACUMULADO 01/01/2012 – 30/06/2012**

## 1. METODOLOGÍA

En el presente resumen se recoge información estadística detallada sobre distintos aspectos de los accidentes de trabajo registrados en Cantabria en el periodo de referencia.

**Accidentes:** La información se refiere a los accidentes sufridos por los trabajadores afiliados a algunos de los regímenes de la Seguridad Social que tienen cubierta dicha contingencia y que han sido notificados a la autoridad laboral mediante el sistema Delt@ (Orden TAS/2926/2002).

- **Accidentes en jornada con baja:** La práctica totalidad de este informe trata los accidentes ocurridos durante la jornada de trabajo, bien sea en el propio centro o fuera del mismo.

Debido a un cambio de criterio a nivel estatal, a partir de enero de 2010, estos datos se agregan en función de la fecha de baja médica en lugar de la fecha de aceptación del parte de accidente por la autoridad laboral.

Según esto, **para la elaboración del presente informe se han tenido en cuenta los accidentes de trabajo con fecha de baja entre el 1 y el 30 de Junio 2012, notificados y aceptados por la autoridad laboral hasta el 20 de Julio 2012, fecha en la que se han extraído los datos del sistema informático.**

Teniendo en cuenta el tiempo que transcurre desde la baja médica hasta que se notifica el accidente, esta circunstancia supone que el número de accidentes de un mes variará en función de la fecha en la que se tomen los datos. De este modo, los datos del año en curso podrán sufrir variaciones a medida que se reciban nuevos partes de accidentes de trabajo correspondientes a meses atrasados.

El efecto de este cambio de criterio es difícilmente cuantificable en términos numéricos, debido a la interacción de éste, el resto de cambios del sistema y las variables de coyuntura económica actuales. El Instituto Nacional de Seguridad e Higiene en el Trabajo ha intentado acotar la repercusión de este cambio, estimando que puede estar produciendo un descenso en los datos globales de siniestralidad del 6%.

Como la mayoría de modificaciones metodológicas que se introducen en los sistemas estadísticos, éstas afectarán en mayor o menor grado a la información elaborada durante el presente año, siendo previsible que dicho efecto desaparezca al consolidarse los cambios.

- **Accidentes in itinere:** Se denomina así a los accidentes ocurridos al ir o al volver al trabajo. A partir del mes de mayo de 2010, estos datos se agregan también en función de la fecha de baja.

- **Accidentes sin baja:** La agregación de los accidentes ocurridos sin baja médica, en los cuales no existe fecha de baja médica por su propia naturaleza, se ha realizado en función de la fecha de aceptación del parte por la Autoridad Laboral.

**Gravedad:** Según el dictamen facultativo, que figura en el parte médico de baja, se clasifican los accidentes en leves, graves (incluidos los muy graves) y mortales.

**Clasificación de actividades:** La clasificación de actividades se corresponde con lo establecido en el Real Decreto 475/2007, de 13 de abril, por el que se aprueba la Clasificación Nacional de Actividades Económicas 2009 (CNAE -2009).

**Ámbito geográfico:** Se corresponde con el del código de cuenta de cotización del centro de trabajo del trabajador accidentado correspondiente a la Comunidad Autónoma de Cantabria.

**Variable de género:** En cumplimiento de lo dispuesto en el art 20 de la Ley Orgánica 3/2007, de 22 de marzo, para la igualdad efectiva de mujeres y hombres, se ha incluido la variable de sexo en la elaboración de este documento, de modo que se pueda conocer las diferentes situaciones, condiciones, aspiraciones y necesidades de mujeres y hombres en lo relativo a los accidentes de trabajo y enfermedades profesionales.

## 2. ACCIDENTES EN JORNADA DE TRABAJO CON BAJA SEGÚN SECTORES – JUNIO 2012

Accidentes en jornada de trabajo con baja según sectores - Junio 2012													
Fecha de baja: 01/06/2012 - 30/06/2012													
Recepcionados hasta el 20/07/2012													
SECTORES	LEVE			GRAVE			MORTAL			TOTAL			
	M	H	TOTAL	M	H	TOTAL	M	H	TOTAL	M	H	TOTAL	%
Agropecuario y Pesca	1	15	16	0	3	3	0	0	0	1	18	19	5%
Industria	6	95	101	0	1	1	0	0	0	6	96	102	28%
Construcción	1	64	65	0	0	0	0	0	0	1	64	65	18%
Servicios	77	101	178	0	2	2	0	0	0	77	103	180	49%
<b>TOTAL</b>	<b>85</b>	<b>275</b>	<b>360</b>	<b>0</b>	<b>6</b>	<b>6</b>	<b>0</b>	<b>0</b>	<b>0</b>	<b>85</b>	<b>281</b>	<b>366</b>	<b>100%</b>

## 3. ACCIDENTES EN JORNADA DE TRABAJO CON BAJA SEGÚN SECTORES – MES DE JUNIO – COMPARACIÓN 2012 / 2011

Accidentes en jornada de trabajo con baja según sectores - Mes de Junio - Comparación 2012 / 2011										
Recepcionados hasta el 20/07/2012										
SECTORES	JUNIO 2012				JUNIO 2011				COMPARACIÓN	
	Fecha de baja: 01/06/2012 - 30/06/2012				Fecha de baja: 01/06/2011 - 30/06/2011				DIF	%
	LEVES	GRAVES	MORTALES	TOTAL	LEVES	GRAVES	MORTALES	TOTAL		
Agropecuario y Pesca	16	3	0	19	17	0	0	17	2	12%
Industria	101	1	0	102	129	4	1	134	-32	-24%
Construcción	65	0	0	65	68	2	0	70	-5	-7%
Servicios	178	2	0	180	279	3	1	283	-103	-36%
<b>TOTAL</b>	<b>360</b>	<b>6</b>	<b>0</b>	<b>366</b>	<b>493</b>	<b>9</b>	<b>2</b>	<b>504</b>	<b>-138</b>	<b>-27%</b>

## 4. ACCIDENTES EN JORNADA DE TRABAJO CON BAJA POR GRAVEDAD – MES DE JUNIO – COMPARACIÓN 2012/ 2011

Accidentes en jornada de trabajo con baja - Mes de Junio - Comparación 2012 / 2011				
Recepcionados hasta el 20/07/2012				
ACCIDENTES	JUNIO 2012	JUNIO 2011	DIFERENCIA	%
LEVES	360	493	-133	-27%
GRAVES	6	9	-3	-33%
MORTALES	0	2	-2	-100%
<b>TOTAL</b>	<b>366</b>	<b>504</b>	<b>-138</b>	<b>-27%</b>

## 5. ACCIDENTES EN JORNADA DE TRABAJO CON BAJA SEGÚN RAMA DE ACTIVIDAD – JUNIO 2012

Accidentes en jornada de trabajo con baja según rama de actividad - Junio 2012										
Fecha de baja: 01/06/2012 - 30/06/2012 - Recepcionados hasta el 20/07/2012										
CNAE 2009	LEVE			GRAVE			MORTAL			TOTAL
	M	H	TOTAL	M	H	TOTAL	M	H	TOTAL	
A AGRICULTURA, GANADERÍA, SILVICULTURA Y PESCA	1	15	16	0	3	3	0	0	0	19
<b>TOTAL SECTOR AGROPECUARIO</b>	<b>1</b>	<b>15</b>	<b>16</b>	<b>0</b>	<b>3</b>	<b>3</b>	<b>0</b>	<b>0</b>	<b>0</b>	<b>19</b>
B INDUSTRIAS EXTRACTIVAS	0	0	0	0	0	0	0	0	0	0
C INDUSTRIA MANUFACTURERA	6	88	94	0	1	1	0	0	0	95
D SUMINISTRO DE ENERGIA ELÉCTRICA, GAS, VAPOR Y AIRE ACONDICIONADO	0	1	1	0	0	0	0	0	0	1
E SUMINISTRO DE AGUA, ACTIVIDADES DE SANEAMIENTO, GESTIÓN DE RESIDUOS Y DESCONTAMINACIÓN	0	6	6	0	0	0	0	0	0	6
<b>TOTAL SECTOR INDUSTRIA</b>	<b>6</b>	<b>95</b>	<b>101</b>	<b>0</b>	<b>1</b>	<b>1</b>	<b>0</b>	<b>0</b>	<b>0</b>	<b>102</b>
F CONSTRUCCIÓN	1	64	65	0	0	0	0	0	0	65
<b>TOTAL SECTOR CONSTRUCCIÓN</b>	<b>1</b>	<b>64</b>	<b>65</b>	<b>0</b>	<b>0</b>	<b>0</b>	<b>0</b>	<b>0</b>	<b>0</b>	<b>65</b>
G COMERCIO AL POR MAYOR Y AL POR MENOR; REPARACIÓN DE VEHÍCULOS DE MOTOR Y MOTOCICLETAS	13	30	43	0	1	1	0	0	0	44
H TRANSPORTE Y ALMACENAMIENTO	2	17	19	0	1	1	0	0	0	20
I HOSTELERÍA	19	6	25	0	0	0	0	0	0	25
J INFORMACION Y COMUNICACIONES	0	1	1	0	0	0	0	0	0	1
K ACTIVIDADES FINANCIERAS Y DE SEGUROS	0	1	1	0	0	0	0	0	0	1
L ACTIVIDADES INMOBILIARIAS	0	0	0	0	0	0	0	0	0	0
M ACTIVIDADES PROFESIONALES, CIENTÍFICAS Y TÉCNICAS	3	3	6	0	0	0	0	0	0	6
N ACTIVIDADES ADMINISTRATIVAS Y SERVICIOS AUXILIARES	14	11	25	0	0	0	0	0	0	25
O ADMINISTRACIÓN PÚBLICA Y DEFENSA; SEGURIDAD SOCIAL OBLIGATORIA	4	24	28	0	0	0	0	0	0	28
P EDUCACIÓN	1	0	1	0	0	0	0	0	0	1
Q ACTIVIDADES SANITARIAS Y DE SERVICIOS SOCIALES	15	5	20	0	0	0	0	0	0	20
R ACTIVIDADES ARTÍSTICAS, RECREATIVAS Y DE ENTRETENIMIENTO	3	1	4	0	0	0	0	0	0	4
S OTROS SERVICIOS	1	1	2	0	0	0	0	0	0	2
T ACTIVIDADES DE LOS HOGARES COMO EMPLEADORES Y COMO PRODUCTORES DE BIENES Y SERVICIOS PARA USO PROPIO	2	1	3	0	0	0	0	0	0	3
<b>TOTAL SECTOR SERVICIOS</b>	<b>77</b>	<b>101</b>	<b>178</b>	<b>0</b>	<b>2</b>	<b>2</b>	<b>0</b>	<b>0</b>	<b>0</b>	<b>180</b>
<b>TOTAL</b>	<b>85</b>	<b>275</b>	<b>360</b>	<b>0</b>	<b>6</b>	<b>6</b>	<b>0</b>	<b>0</b>	<b>0</b>	<b>366</b>

## 6. ACCIDENTES EN JORNADA DE TRABAJO CON BAJA SEGÚN SECTORES – ACUMULADO 01/01/2012 – 30/06/2012

Accidentes en jornada de trabajo con baja según sectores - Acumulado a 30/06/2012													
Fecha de baja: 01/01/2012 - 30/06/2012													
Recepcionados hasta el 20/07/2012													
SECTORES	LEVE			GRAVE			MORTAL			TOTAL			
	M	H	TOTAL	M	H	TOTAL	M	H	TOTAL	M	H	TOTAL	%
Agropecuaria y Pesca	22	91	113	5	13	18	0	0	0	27	104	131	6%
Industria	73	554	627	0	10	10	0	0	0	73	564	637	28%
Construcción	6	328	334	0	0	0	0	1	1	6	329	335	15%
Servicios	495	688	1.183	1	8	9	0	2	2	496	698	1.194	52%
<b>TOTAL</b>	<b>596</b>	<b>1.661</b>	<b>2.257</b>	<b>6</b>	<b>31</b>	<b>37</b>	<b>0</b>	<b>3</b>	<b>3</b>	<b>602</b>	<b>1.695</b>	<b>2.297</b>	<b>100%</b>

## 7. ACCIDENTES EN JORNADA DE TRABAJO CON BAJA SEGÚN SECTORES – ACUMULADO 01 ENERO / 30 JUNIO – COMPARACIÓN 2012 – 2011

Accidentes en jornada de trabajo con baja según sectores - Acumulado a último día de Junio - Comparación 2012 / 2011											
Recepcionados hasta el 20/07/2012											
SECTORES	AÑO 2012				AÑO 2011				COMPARACIÓN		
	Fecha de baja: 01/01/2012 - 30/06/2012				Fecha de baja: 01/01/2011 - 30/06/2011				DIF	%	
	LEVES	GRAVES	MORTALES	TOTAL	LEVES	GRAVES	MORTALES	TOTAL			
Agropecuaria y Pesca	113	18	0	131	140	7	0	147	-16	-11%	
Industria	627	10	0	637	849	10	1	860	-223	-26%	
Construcción	334	0	1	335	466	9	0	475	-140	-29%	
Servicios	1.183	9	2	1.194	1478	12	1	1.491	-297	-20%	
<b>TOTAL</b>	<b>2.257</b>	<b>37</b>	<b>3</b>	<b>2.297</b>	<b>2.933</b>	<b>38</b>	<b>2</b>	<b>2.973</b>	<b>-676</b>	<b>-23%</b>	

## 8. ACCIDENTES EN JORNADA DE TRABAJO CON BAJA POR GRAVEDAD – ACUMULADO 01 ENERO / 30 JUNIO – COMPARACIÓN 2012- 2011

Accidentes en jornada de trabajo con baja - Acumulado a último día de Junio - Comparación 2012 / 2011				
Recepcionados hasta el 20/07/2012				
ACCIDENTES	AÑO 2012	AÑO 2011	DIFERENCIA	%
LEVES	2.257	2.933	-676	-23%
GRAVES	37	38	-1	-3%
MORTALES	3	2	1	50%
<b>TOTAL</b>	<b>2.297</b>	<b>2.973</b>	<b>-676</b>	<b>-23%</b>

## 9. ACCIDENTES EN JORNADA DE TRABAJO CON BAJA SEGÚN RAMA DE ACTIVIDAD – ACUMULADO 01/01/2012 – 30/06/2012

Accidentes en jornada de trabajo con baja según rama de actividad - Acumulado a 30/06/2012										
Fecha de baja: 01/01/2012 - 30/06/2012 - Recepcionados hasta el 20/07/2012										
CNAE 2009	LEVE			GRAVE			MORTAL			TOTAL
	M	H	TOTAL	M	H	TOTAL	M	H	TOTAL	
A AGRICULTURA, GANADERÍA, SILVICULTURA Y PESCA	22	91	113	5	13	18	0	0	0	131
<b>TOTAL SECTOR AGROPECUARIO</b>	<b>22</b>	<b>91</b>	<b>113</b>	<b>5</b>	<b>13</b>	<b>18</b>	<b>0</b>	<b>0</b>	<b>0</b>	<b>131</b>
B INDUSTRIAS EXTRACTIVAS	0	3	3	0	0	0	0	0	0	3
C INDUSTRIA MANUFACTURERA	68	521	589	0	10	10	0	0	0	599
D SUMINISTRO DE ENERGÍA ELÉCTRICA, GAS, VAPOR Y AIRE ACONDICIONADO	0	1	1	0	0	0	0	0	0	1
E SUMINISTRO DE AGUA, ACTIVIDADES DE SANEAMIENTO, GESTIÓN DE RESIDUOS Y DESCONTAMINACIÓN	5	29	34	0	0	0	0	0	0	34
<b>TOTAL SECTOR INDUSTRIA</b>	<b>73</b>	<b>554</b>	<b>627</b>	<b>0</b>	<b>10</b>	<b>10</b>	<b>0</b>	<b>0</b>	<b>0</b>	<b>637</b>
F CONSTRUCCIÓN	6	328	334	0	0	0	0	1	1	335
<b>TOTAL SECTOR CONSTRUCCIÓN</b>	<b>6</b>	<b>328</b>	<b>334</b>	<b>0</b>	<b>0</b>	<b>0</b>	<b>0</b>	<b>1</b>	<b>1</b>	<b>335</b>
G COMERCIO AL POR MAYOR Y AL POR MENOR; REPARACIÓN DE VEHÍCULOS DE MOTOR Y MOTOCICLETAS	81	186	267	0	2	2	0	1	1	270
H TRANSPORTE Y ALMACENAMIENTO	14	126	140	0	3	3	0	0	0	143
I HOSTELERÍA	79	45	124	0	0	0	0	0	0	124
J INFORMACIÓN Y COMUNICACIONES	0	8	8	0	0	0	0	0	0	8
K ACTIVIDADES FINANCIERAS Y DE SEGUROS	2	2	4	0	0	0	0	0	0	4
L ACTIVIDADES INMOBILIARIAS	3	1	4	0	0	0	0	0	0	4
M ACTIVIDADES PROFESIONALES, CIENTÍFICAS Y TÉCNICAS	11	17	28	0	0	0	0	0	0	28
N ACTIVIDADES ADMINISTRATIVAS Y SERVICIOS AUXILIARES	77	103	180	1	1	2	0	0	0	182
O ADMINISTRACIÓN PÚBLICA Y DEFENSA; SEGURIDAD SOCIAL OBLIGATORIA	51	122	173	0	0	0	0	0	0	173
P EDUCACIÓN	12	7	19	0	0	0	0	0	0	19
Q ACTIVIDADES SANITARIAS Y DE SERVICIOS SOCIALES	133	25	158	0	0	0	0	1	1	159
R ACTIVIDADES ARTÍSTICAS, RECREATIVAS Y DE ENTRETENIMIENTO	11	20	31	0	2	2	0	0	0	33
S OTROS SERVICIOS	13	23	36	0	0	0	0	0	0	36
T ACTIVIDADES DE LOS HOGARES COMO EMPLEADORES Y COMO PRODUCTORES DE BIENES Y SERVICIOS PARA USO PROPIO	8	3	11	0	0	0	0	0	0	11
<b>TOTAL SECTOR SERVICIOS</b>	<b>495</b>	<b>688</b>	<b>1.183</b>	<b>1</b>	<b>8</b>	<b>9</b>	<b>0</b>	<b>2</b>	<b>2</b>	<b>1.194</b>
<b>TOTAL</b>	<b>596</b>	<b>1.661</b>	<b>2.257</b>	<b>6</b>	<b>31</b>	<b>37</b>	<b>0</b>	<b>3</b>	<b>3</b>	<b>2.297</b>



## 10. ACCIDENTES EN JORNADA DE TRABAJO CON BAJA – COMPARACIÓN AÑOS 2011 – 2012 – DATOS ACUMULADOS

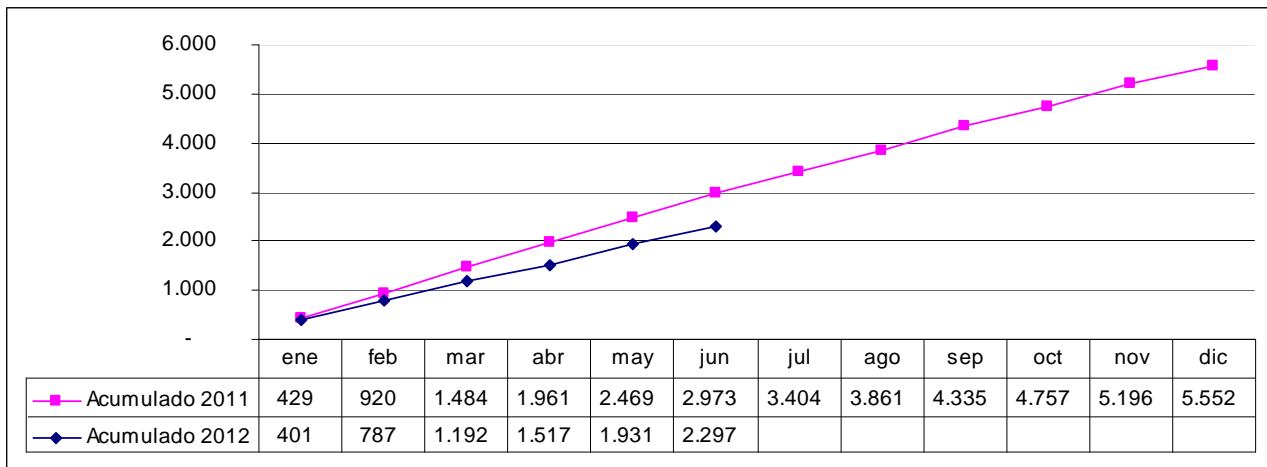

## 11. ACCIDENTES EN JORNADA DE TRABAJO CON BAJA – EVOLUCIÓN MENSUAL AÑOS 2007 – 2012

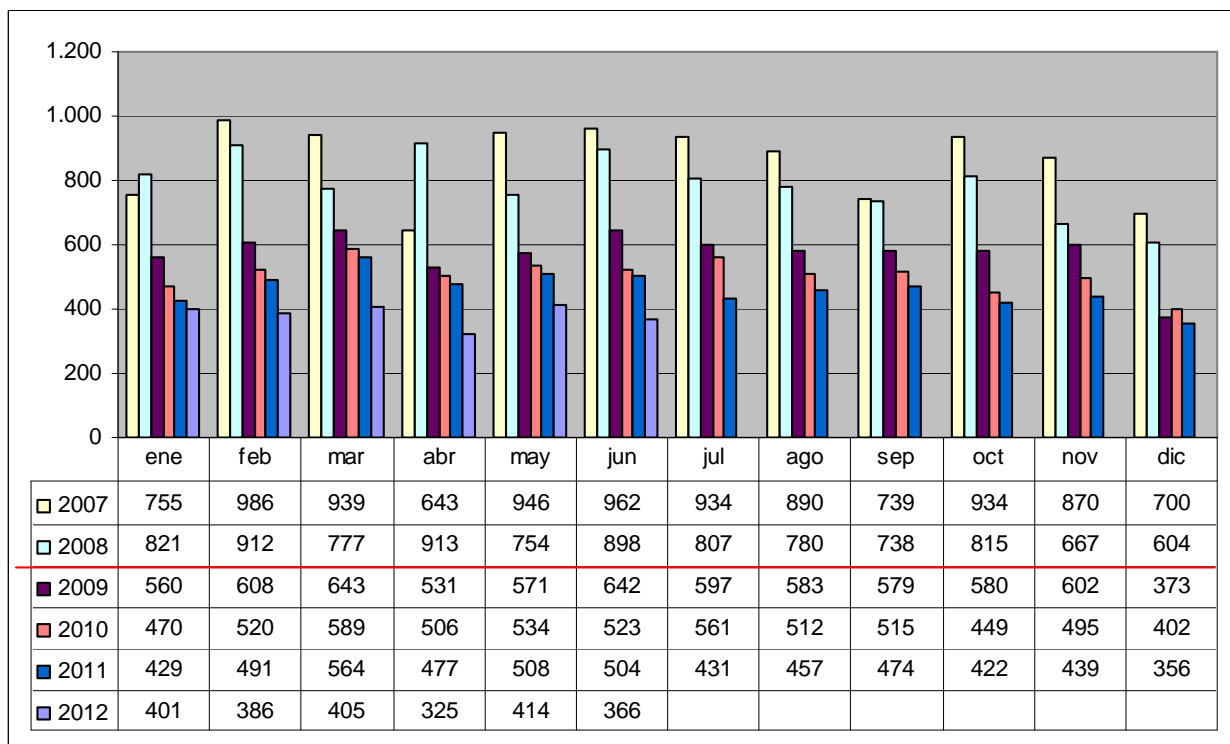

**NOTA:** Para la realización de esta gráfica, y con el fin de poder realizar comparaciones, se han calculado los datos del año 2009 también en función de la baja médica. Los datos de los años 2007 – 2008 están agregados en función de la fecha de aceptación del parte de accidentes por la autoridad laboral.

## 12. OTROS ACCIDENTES DE TRABAJO – ACCIDENTES IN ITINERE CON BAJA - JUNIO 2012

Accidentes in itinere con baja según sectores - Junio 2012													
Fecha de baja: 01/06/2012 - 30/06/2012													
Recepcionados hasta el 20/07/2012													
SECTORES	LEVE			GRAVE			MORTAL			TOTAL			
	M	H	TOTAL	M	H	TOTAL	M	H	TOTAL	M	H	TOTAL	%
Agropecuaria y Pesca	0	0	0	0	0	0	0	0	0	0	0	0	0%
Industria	0	3	3	0	0	0	0	0	0	0	3	3	6%
Construcción	0	2	2	0	0	0	0	0	0	0	2	2	4%
Servicios	29	13	42	0	1	1	0	0	0	29	14	43	90%
<b>TOTAL</b>	<b>29</b>	<b>18</b>	<b>47</b>	<b>0</b>	<b>1</b>	<b>1</b>	<b>0</b>	<b>0</b>	<b>0</b>	<b>29</b>	<b>19</b>	<b>48</b>	<b>100%</b>

## 13. OTROS ACCIDENTES DE TRABAJO – ACCIDENTES IN ITINERE CON BAJA – MES DE JUNIO – COMPARACIÓN 2012/ 2011

Accidentes in itinere con baja según sectores - Mes de Junio - Comparación 2012 / 2011										
Recepcionados hasta el 20/07/2012										
SECTORES	JUNIO 2012				JUNIO 2011				COMPARACIÓN	
	Fecha de baja: 01/06/2012 - 30/06/2012				Fecha de baja: 01/06/2011 - 30/06/2011				DIF	%
	LEVES	GRAVES	MORTALES	TOTAL	LEVES	GRAVES	MORTALES	TOTAL		
Agropecuaria y Pesca	0	0	0	0	0	0	0	0	0	0%
Industria	3	0	0	3	17	0	0	17	-14	-82%
Construcción	2	0	0	2	4	0	0	4	-2	-50%
Servicios	42	1	0	43	57	1	0	58	-15	-26%
<b>TOTAL</b>	<b>47</b>	<b>1</b>	<b>0</b>	<b>48</b>	<b>78</b>	<b>1</b>	<b>0</b>	<b>79</b>	<b>-31</b>	<b>-39%</b>

## 14. OTROS ACCIDENTES DE TRABAJO – ACCIDENTES IN ITINERE CON BAJA – ACUMULADO 01/01/2012 – 30/06/2012

Accidentes in itinere con baja según sectores - Acumulado a 30/06/2012													
Fecha de baja: 01/01/2012 - 30/06/2012													
Recepcionados hasta el 20/07/2012													
SECTORES	LEVE			GRAVE			MORTAL			TOTAL			
	M	H	TOTAL	M	H	TOTAL	M	H	TOTAL	M	H	TOTAL	%
Agropecuaria y Pesca	0	2	2	0	0	0	0	0	0	0	2	2	1%
Industria	9	39	48	0	1	1	0	0	0	9	40	49	15%
Construcción	1	14	15	0	0	0	0	0	0	1	14	15	4%
Servicios	184	82	266	3	1	4	0	1	1	187	84	271	80%
<b>TOTAL</b>	<b>194</b>	<b>137</b>	<b>331</b>	<b>3</b>	<b>2</b>	<b>5</b>	<b>0</b>	<b>1</b>	<b>1</b>	<b>197</b>	<b>140</b>	<b>337</b>	<b>100%</b>

**15. OTROS ACCIDENTES DE TRABAJO – ACCIDENTES IN ITINERE CON BAJA – ACUMULADO 01 DE ENERO – 30 DE JUNIO - COMPARACIÓN 2012 / 2011**

Accidentes in itinere con baja según sectores - Acumulado a último día de Junio - Comparación 2012 / 2011										
Recepcionados hasta el 20/07/2012										
SECTORES	AÑO 2012				AÑO 2011				COMPARACIÓN	
	Fecha de baja: 01/01/2012 - 30/06/2012				Fecha de baja: 01/01/2011 - 30/06/2011				DIF	%
	LEVES	GRAVES	MORTALES	TOTAL	LEVES	GRAVES	MORTALES	TOTAL		
Agropecuario y Pesca	2	0	0	2	1	0	0	1	1	100%
Industria	48	1	0	49	66	2	0	68	-19	-28%
Construcción	15	0	0	15	38	0	0	38	-23	-61%
Servicios	266	4	1	271	335	2	0	337	-66	-20%
<b>TOTAL</b>	<b>331</b>	<b>5</b>	<b>1</b>	<b>337</b>	<b>440</b>	<b>4</b>	<b>0</b>	<b>444</b>	<b>-107</b>	<b>-24%</b>

**16. OTROS ACCIDENTES DE TRABAJO – ACCIDENTES EN JORNADA SIN BAJA - JUNIO 2012**

JUNIO 2012	LEVE	GRAVE	MORTAL	TOTAL
ACCIDENTE EN JORNADA SIN BAJA - Partes recepcionados 01/06/2012 - 30/06/2012	790	0	0	790

**17. OTROS ACCIDENTES DE TRABAJO – ACCIDENTES EN JORNADA SIN BAJA – ACUMULADO 01/01/2012 – 30/06/2012**

ACUMULADO A ÚLTIMO DÍA DE JUNIO 2012	LEVE	GRAVE	MORTAL	TOTAL
ACCIDENTE EN JORNADA SIN BAJA - Partes recepcionados 01/01/2012 - 30/06/2012	4.499	0	0	4.499