

## INDICES DE INCIDENCIA DE ACCIDENTES DE TRABAJO EN JORNADA DE TRABAJO CON BAJA - JUNIO 2012

Accidentes en jornada de trabajo con baja según CNAE 2009 - Indices de incidencia por cada 100.000 trabajadores															
Fecha de baja: 01/06/2012 - 30/06/2012															
Recepcionados hasta el 20/07/2012															
CNAE 2009	LEVE				GRAVE				MORTAL				TOTAL		
	Mujeres		Hombres		Mujeres		Hombres		Mujeres		Hombres				
	AT	IND INC	AT	IND INC	AT	IND INC	AT	IND INC	AT	IND INC	AT	IND INC	AT	IND INC	
01	Agricultura, ganadería, caza y servicios relacionados con las mismas	1	55	7	268	0	0	3	115	0	0	0	0	11	247
02	Silvicultura y explotación forestal	0	0	2	699	0	0	0	0	0	0	0	0	2	658
03	Pesca y acuicultura	0	0	6	618	0	0	0	0	0	0	0	0	6	568
<b>TOTAL SECTOR AGROPECUARIO</b>		<b>1</b>	<b>52</b>	<b>15</b>	<b>388</b>	<b>0</b>	<b>0</b>	<b>3</b>	<b>78</b>	<b>0</b>	<b>0</b>	<b>0</b>	<b>0</b>	<b>19</b>	<b>327</b>
10	Industria de la alimentación	4	166	16	638	0	0	0	0	0	0	0	0	20	407
13	Industria textil	0	0	1	352	0	0	0	0	0	0	0	0	1	217
14	Confección de prendas de vestir	0	0	1	3.226	0	0	0	0	0	0	0	0	1	667
16	Industria de la madera y del corcho, excepto muebles; cestería y espartería	0	0	1	197	0	0	0	0	0	0	0	0	1	172
20	Industria química	1	328	2	147	0	0	0	0	0	0	0	0	3	180
22	Fabricación de productos de caucho y plásticos	0	0	3	206	0	0	0	0	0	0	0	0	3	189
23	Fabricación de otros productos minerales no metálicos	0	0	9	921	0	0	0	0	0	0	0	0	9	804
24	Metalurgia; fabricación de productos de hierro, acero y ferroaleaciones	0	0	10	453	0	0	0	0	0	0	0	0	10	418
25	Fabricación de productos metálicos, excepto maquinaria y equipo	1	163	30	560	0	0	1	19	0	0	0	0	32	536
27	Fabricación de material y equipo eléctrico	0	0	3	246	0	0	0	0	0	0	0	0	3	220
28	Fabricación de maquinaria y equipo n.c.o.p.	0	0	4	355	0	0	0	0	0	0	0	0	4	323
29	Fabricación de vehículos de motor, remolques y semirremolques	0	0	2	82	0	0	0	0	0	0	0	0	2	69
31	Fabricación de muebles	0	0	1	376	0	0	0	0	0	0	0	0	1	323

CNAE 2009	LEVE				GRAVE				MORTAL				TOTAL			
	Mujeres		Hombres		Mujeres		Hombres		Mujeres		Hombres					
	AT	IND INC	AT	IND INC	AT	IND INC	AT	IND INC	AT	IND INC	AT	IND INC	AT	IND INC		
32	Otras industrias manufactureras	0	0	1	719	0	0	0	0	0	0	0	0	0	1	415
33	Reparación e instalación de maquinaria y equipo	0	0	4	731	0	0	0	0	0	0	0	0	0	4	622
35	Suministro de energía eléctrica, gas vapor y aire acondicionado	0	0	1	243	0	0	0	0	0	0	0	0	0	1	202
36	Captación, depuración y distribución de agua	0	0	2	515	0	0	0	0	0	0	0	0	0	2	419
38	Recogida, tratamiento y eliminación de residuos; valorización	0	0	4	376	0	0	0	0	0	0	0	0	0	4	312
<b>TOTAL SECTOR INDUSTRIA</b>		<b>6</b>	<b>100</b>	<b>95</b>	<b>397</b>	<b>0</b>	<b>0</b>	<b>1</b>	<b>4</b>	<b>0</b>	<b>0</b>	<b>0</b>	<b>0</b>	<b>102</b>	<b>341</b>	
41	Construcción de edificios	0	0	31	765	0	0	0	0	0	0	0	0	0	31	674
42	Ingeniería civil	0	0	3	685	0	0	0	0	0	0	0	0	0	3	625
43	Actividades de construcción especializada	1	171	30	527	0	0	0	0	0	0	0	0	0	31	494
<b>TOTAL SECTOR CONSTRUCCIÓN</b>		<b>1</b>	<b>85</b>	<b>64</b>	<b>628</b>	<b>0</b>	<b>0</b>	<b>0</b>	<b>0</b>	<b>0</b>	<b>0</b>	<b>0</b>	<b>0</b>	<b>65</b>	<b>572</b>	
45	Venta y reparación de vehículos de motor y motocicletas	0	0	14	542	0	0	0	0	0	0	0	0	0	14	465
46	Comercio al por mayor e intermediarios del comercio, excepto de vehículos de motor y motocicletas	0	0	8	180	0	0	0	0	0	0	0	0	0	8	129
47	Comercio al por menor, excepto de vehículos de motor y motocicletas	13	110	8	159	0	0	1	20	0	0	0	0	0	22	131
49	Transporte terrestre y por tubería	0	0	14	306	0	0	1	22	0	0	0	0	0	15	297
52	Almacenamiento y actividades anexas al transporte	0	0	3	238	0	0	0	0	0	0	0	0	0	3	198
53	Actividades postales y de correos	2	699	0	0	0	0	0	0	0	0	0	0	0	2	382
55	Servicios de alojamiento	5	219	0	0	0	0	0	0	0	0	0	0	0	5	136
56	Servicios de comidas y bebidas	14	224	6	147	0	0	0	0	0	0	0	0	0	20	194
63	Servicios de información	0	0	1	2.000	0	0	0	0	0	0	0	0	0	1	935
64	Servicios financieros, excepto seguros y fondos de pensiones	0	0	1	74	0	0	0	0	0	0	0	0	0	1	41
71	Servicios técnicos de arquitectura e ingeniería; ensayos y análisis técnicos	0	0	2	187	0	0	0	0	0	0	0	0	0	2	120

CNAE 2009	LEVE				GRAVE				MORTAL				TOTAL		
	Mujeres		Hombres		Mujeres		Hombres		Mujeres		Hombres		AT	IND INC	
	AT	IND INC	AT	IND INC	AT	IND INC	AT	IND INC	AT	IND INC	AT	IND INC			
74	Otras actividades profesionales, científicas y técnicas	2	806	1	403	0	0	0	0	0	0	0	0	3	605
75	Actividades veterinarias	1	714	0	0	0	0	0	0	0	0	0	0	1	483
77	Actividades de alquiler	0	0	1	216	0	0	0	0	0	0	0	0	1	125
78	Actividades relacionadas con el empleo	4	333	2	202	0	0	0	0	0	0	0	0	6	274
80	Actividades de seguridad e investigación	0	0	2	197	0	0	0	0	0	0	0	0	2	169
81	Servicios a edificios y actividades de jardinería	10	224	6	279	0	0	0	0	0	0	0	0	16	242
84	Administración Pública y defensa; Seguridad Social obligatoria	4	68	24	373	0	0	0	0	0	0	0	0	28	227
85	Educación	1	18	0	0	0	0	0	0	0	0	0	0	1	12
86	Actividades sanitarias	6	65	4	148	0	0	0	0	0	0	0	0	10	84
87	Asistencia en establecimientos residenciales	3	117	1	269	0	0	0	0	0	0	0	0	4	136
88	Actividades de servicios sociales sin alojamiento	6	57	0	0	0	0	0	0	0	0	0	0	6	51
93	Actividades deportivas, recreativas y de entretenimiento	3	404	1	116	0	0	0	0	0	0	0	0	4	250
96	Otros servicios personales	1	47	1	153	0	0	0	0	0	0	0	0	2	72
97	Actividades de los hogares como empleadores de personal doméstico	2	1.342	1	276	0	0	0	0	0	0	0	0	3	587
<b>TOTAL SECTOR SERVICIOS</b>		<b>77</b>	<b>102</b>	<b>101</b>	<b>196</b>	<b>0</b>	<b>0</b>	<b>2</b>	<b>4</b>	<b>0</b>	<b>0</b>	<b>0</b>	<b>0</b>	<b>180</b>	<b>142</b>
<b>TOTAL</b>		<b>85</b>	<b>101</b>	<b>275</b>	<b>307</b>	<b>0</b>	<b>0</b>	<b>6</b>	<b>7</b>	<b>0</b>	<b>0</b>	<b>0</b>	<b>0</b>	<b>366</b>	<b>210</b>

## INDICES DE INCIDENCIA DE ACCIDENTES DE TRABAJO EN JORNADA DE TRABAJO CON BAJA – ACUMULADO INTERANUAL JULIO 2011 – JUNIO 2012

Accidentes en jornada de trabajo con baja según CNAE 2009 - Indices de incidencia por cada 100.000 trabajadores									
Fecha de baja: 01/07/2011 - 30/06/2012									
Recepcionados hasta el 20/07/2012									
CNAE 2009		LEVE		GRAVE		MORTAL		TOTAL	
		AT	IND INC	AT	IND INC	AT	IND INC	AT	IND INC
01	Agricultura, ganadería, caza y servicios relacionados con las mismas	142	3.140	21	464	0	0	163	3.604
02	Silvicultura y explotación forestal	34	12.319	2	725	0	0	36	13.043
03	Pesca y acuicultura	70	7.071	3	303	0	0	73	7.374
<b>TOTAL SECTOR AGROPECUARIO</b>		<b>246</b>	<b>4.250</b>	<b>26</b>	<b>449</b>	<b>0</b>	<b>0</b>	<b>272</b>	<b>4.699</b>
06	Extracción de crudo de petróleo y gas natural	1	100.000	0	0	0	0	1	100.000
08	Otras industrias extractivas	9	2.639	0	0	0	0	9	2.639
10	Industria de la alimentación	170	3.486	4	82	0	0	174	3.568
11	Fabricación de bebidas	6	2.691	0	0	0	0	6	2.691
12	Industria del tabaco	1	313	0	0	0	0	1	313
13	Industria textil	10	2.179	0	0	0	0	10	2.179
14	Confección de prendas de vestir	11	7.097	0	0	0	0	11	7.097
15	Industria del cuero y del calzado	1	25.000	0	0	0	0	1	25.000
16	Industria de la madera y del corcho, excepto muebles; cestería y espartería	48	7.643	4	637	0	0	52	8.280
17	Industria del papel	4	2.532	0	0	0	0	4	2.532
18	Artes gráficas y reproducción de soportes grabados	12	2.317	0	0	0	0	12	2.317
20	Industria química	21	1.250	1	60	0	0	22	1.310
21	Fabricación de productos farmacéuticos	18	6.897	0	0	0	0	18	6.897
22	Fabricación de productos de caucho y plásticos	56	3.392	2	121	0	0	58	3.513
23	Fabricación de otros productos minerales no metálicos	65	5.328	0	0	0	0	65	5.328

CNAE 2009		LEVE		GRAVE		MORTAL		TOTAL	
		AT	IND INC	AT	IND INC	AT	IND INC	AT	IND INC
24	Metalurgia; fabricación de productos de hierro, acero y ferroaleaciones	128	5.242	3	123	0	0	131	5.364
25	Fabricación de productos metálicos, excepto maquinaria y equipo	375	6.288	3	50	0	0	378	6.338
26	Fabricación de productos informáticos, electrónicos y ópticos	2	1.667	0	0	0	0	2	1.667
27	Fabricación de material y equipo eléctrico	43	3.448	0	0	0	0	43	3.448
28	Fabricación de maquinaria y equipo n.c.o.p.	68	5.275	0	0	0	0	68	5.275
29	Fabricación de vehículos de motor, remolques y semirremolques	57	1.956	0	0	0	0	57	1.956
30	Fabricación de otro material de transporte	8	3.509	0	0	0	0	8	3.509
31	Fabricación de muebles	14	4.154	0	0	0	0	14	4.154
32	Otras industrias manufactureras	7	2.857	0	0	0	0	7	2.857
33	Reparación e instalación de maquinaria y equipo	47	5.011	1	107	0	0	48	5.117
35	Suministro de energía eléctrica, gas, vapor y aire acondicionado	4	791	0	0	0	0	4	791
36	Captación, depuración y distribución de agua	11	2.287	0	0	0	0	11	2.287
37	Recogida y tratamiento de aguas residuales	10	62.500	0	0	0	0	10	62.500
38	Recogida, tratamiento y eliminación de residuos; valorización	49	3.807	0	0	0	0	49	3.807
<b>TOTAL SECTOR INDUSTRIA</b>		<b>1.256</b>	<b>4.115</b>	<b>18</b>	<b>59</b>	<b>0</b>	<b>0</b>	<b>1.274</b>	<b>4.174</b>
41	Construcción de edificios	337	6.349	4	75	0	0	341	6.424
42	Ingeniería civil	37	6.096	0	0	0	0	37	6.096
43	Actividades de construcción especializada	329	4.894	4	59	1	15	334	4.968
<b>TOTAL SECTOR CONSTRUCCIÓN</b>		<b>703</b>	<b>5.563</b>	<b>8</b>	<b>63</b>	<b>1</b>	<b>8</b>	<b>712</b>	<b>5.634</b>
45	Venta y reparación de vehículos de motor y motocicletas	135	4.355	1	32	0	0	136	4.387
46	Comercio al por mayor e intermediarios del comercio, excepto de vehículos de motor y motocicletas	137	2.202	1	16	1	16	139	2.234
47	Comercio al por menor, excepto de vehículos de motor y motocicletas	318	1.918	1	6	0	0	319	1.924
49	Transporte terrestre y por tubería	215	4.132	6	115	0	0	221	4.248

CNAE 2009		LEVE		GRAVE		MORTAL		TOTAL	
		AT	IND INC	AT	IND INC	AT	IND INC	AT	IND INC
50	Transporte marítimo y por vías navegables interiores	4	4.706	0	0	0	0	4	4.706
51	Transporte aéreo	2	4.000	0	0	0	0	2	4.000
52	Almacenamiento y actividades anexas al transporte	50	3.268	0	0	0	0	50	3.268
53	Actividades postales y de correos	30	5.607	0	0	0	0	30	5.607
55	Servicios de alojamiento	87	2.704	0	0	0	0	87	2.704
56	Servicios de comidas y bebidas	234	2.356	0	0	0	0	234	2.356
58	Edición	1	208	0	0	0	0	1	208
59	Actividades cinematográficas, de vídeo y de televisión, grabación de sonido y edición musical	1	1.266	0	0	0	0	1	1.266
60	Actividades de programación y emisión de radio y televisión	3	1.852	0	0	0	0	3	1.852
61	Telecomunicaciones	4	959	0	0	0	0	4	959
62	Programación, consultoría y otras actividades relacionadas con la informática	2	432	0	0	0	0	2	432
63	Servicios de información	4	3.738	0	0	0	0	4	3.738
64	Servicios financieros, excepto seguros y fondos de pensiones	8	315	0	0	0	0	8	315
65	Seguros, reaseguros y fondos de pensiones, excepto Seguridad Social obligatoria	3	862	0	0	0	0	3	862
68	Actividades inmobiliarias	7	1.351	0	0	0	0	7	1.351
69	Actividades jurídicas y de contabilidad	2	103	0	0	0	0	2	103
71	Servicios técnicos de arquitectura e ingeniería; ensayos y análisis técnicos	19	1.136	0	0	0	0	19	1.136
72	Investigación y desarrollo	5	782	0	0	0	0	5	782
73	Publicidad y estudios de mercado	6	761	0	0	0	0	6	761
74	Otras actividades profesionales, científicas y técnicas	13	2.648	0	0	0	0	13	2.648
75	Actividades veterinarias	16	7.921	0	0	0	0	16	7.921
77	Actividades de alquiler	27	3.013	0	0	0	0	27	3.013
78	Actividades relacionadas con el empleo	108	5.153	1	48	1	48	110	5.248
79	Actividades de agencias de viajes, operadores turísticos, servicios de reservas y otros relacionados	1	312	0	0	0	0	1	312

CNAE 2009		LEVE		GRAVE		MORTAL		TOTAL	
		AT	IND INC	AT	IND INC	AT	IND INC	AT	IND INC
80	Actividades de seguridad e investigación	25	1.975	1	79	0	0	26	2.054
81	Servicios a edificios y actividades de jardinería	210	3.067	1	15	0	0	211	3.081
82	Actividades administrativas de oficina y otras actividades auxiliares a las empresas	9	408	0	0	0	0	9	408
84	Administración Pública y defensa; Seguridad Social obligatoria	356	2.869	1	8	0	0	357	2.877
85	Educación	48	562	0	0	0	0	48	562
86	Actividades sanitarias	166	1.422	0	0	1	9	167	1.431
87	Asistencia en establecimientos residenciales	98	3.422	0	0	0	0	98	3.422
88	Actividades de servicios sociales sin alojamiento	93	1.230	1	13	0	0	94	1.243
90	Actividades de creación, artísticas y espectáculos	1	400	0	0	0	0	1	400
91	Actividades de bibliotecas, archivos, museos y otras actividades culturales	2	2.062	0	0	0	0	2	2.062
92	Actividades de juegos de azar y apuestas	9	2.320	0	0	0	0	9	2.320
93	Actividades deportivas, recreativas y de entretenimiento	57	3.549	2	125	0	0	59	3.674
94	Actividades asociativas	10	713	0	0	0	0	10	713
95	Reparación de ordenadores, efectos personales y artículos de uso doméstico	10	2.203	1	220	0	0	11	2.423
96	Otros servicios personales	49	1.720	0	0	0	0	49	1.720
97	Actividades de los hogares como empleadores de personal doméstico	13	2.584	0	0	0	0	13	2.584
<b>TOTAL SECTOR SERVICIOS</b>		<b>2.598</b>	<b>2.123</b>	<b>17</b>	<b>14</b>	<b>3</b>	<b>2</b>	<b>2.618</b>	<b>2.139</b>
<b>TOTAL</b>		<b>4.803</b>	<b>2.787</b>	<b>69</b>	<b>40</b>	<b>4</b>	<b>2</b>	<b>4.876</b>	<b>2.829</b>

## ÍNDICES DE INCIDENCIA MENSUALES DE ACCIDENTES DE TRABAJO EN JORNADA DE TRABAJO CON BAJA - AÑOS 2011 - 2012

Para la elaboración del presente gráfico se han tenido en cuenta los accidentes de trabajo con fecha de baja entre el 1 de enero de 2011 al 30 de junio de 2012, notificados y aceptados por la autoridad laboral hasta el 20 de julio de 2012, fecha en la que se han extraído los datos del sistema informático.

		ene	feb	mar	abr	may	jun	jul	ago	sep	oct	nov	dic
2011	AT	429	491	564	476	508	504	430	458	473	421	439	356
	POBLACIÓN	170.394	171.097	171.886	173.701	173.469	175.075	181.702	177.001	174.163	172.651	171.492	168.450
	IND INC	252	287	328	274	293	288	237	259	272	244	256	211
2012	AT	400	386	398	312	409	366						
	POBLACIÓN	168.343	169.243	170.410	170.250	170.214	174.048						
	IND INC	238	228	234	183	240	210						

Índices de incidencia por cada 100.000 trabajadores - Comparación mensual 2011 - 2012

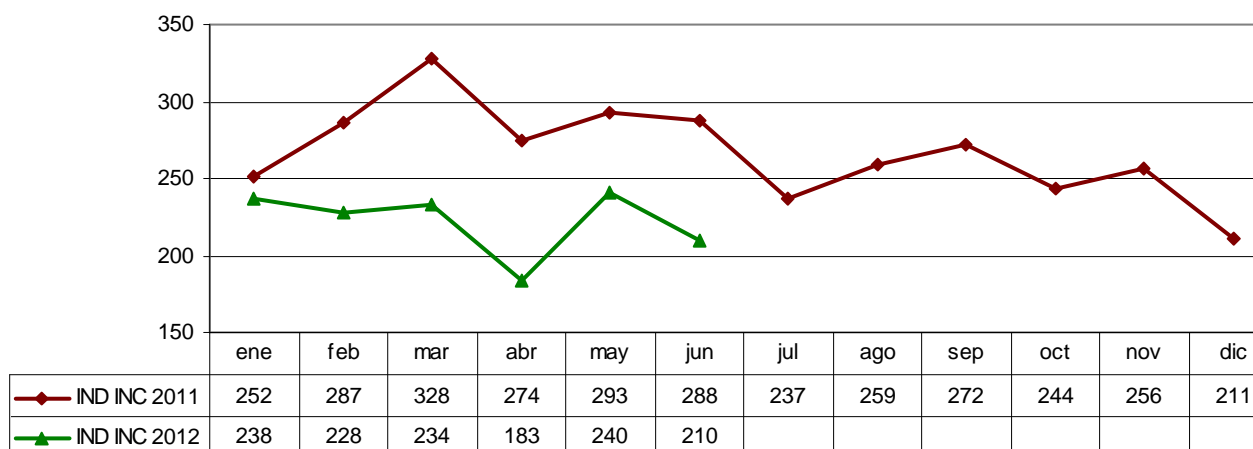



## METODOLOGÍA

En el presente resumen se recoge información estadística detallada sobre distintos aspectos de los accidentes de trabajo registrados en Cantabria en el periodo de referencia.

**Accidentes de trabajo (AT):** La información se refiere a los sufridos por los trabajadores afiliados a algunos de los regímenes de la Seguridad Social que tienen cubierta dicha contingencia y que han sido notificados a la autoridad laboral mediante el sistema Delt@ (Orden TAS/2926/2002). Se tratan únicamente los accidentes ocurridos durante la jornada de trabajo, bien sea en el propio centro o fuera del mismo. Quedan excluidos por lo tanto los sucedidos al ir o al volver al trabajo, accidentes denominados “in itinere”.

Debido a un cambio de criterio a nivel estatal, a partir de enero de 2010, los datos se agregan en función de la fecha de baja médica en lugar de la fecha de aceptación del parte de accidente por la autoridad laboral.

Según esto, **para la elaboración del presente informe se han tenido en cuenta los accidentes de trabajo con fecha de baja entre el 1 de julio de 2011 y el 30 de Junio de 2012, notificados y aceptados por la autoridad laboral hasta el 20 de julio de 2012, fecha en la que se han extraído los datos del sistema informático.**

Teniendo en cuenta el tiempo que transcurre desde la baja médica hasta que se notifica el accidente, este cambio supone que el número de accidentes de un mes variará en función de la fecha en la que se tomen los datos. De este modo, los datos del año en curso podrán sufrir variaciones a medida que se reciban nuevos partes de accidentes de trabajo correspondientes a meses atrasados.

El efecto de este cambio de criterio es difícilmente cuantificable en términos numéricos, debido a la interacción de éste, el resto de cambios del sistema y las variables de coyuntura económica actuales. El Instituto Nacional de Seguridad e Higiene en el Trabajo ha intentado acotar la repercusión de este cambio, estimando que puede estar produciendo un descenso en los datos globales de siniestralidad del 6%.

Como la mayoría de modificaciones metodológicas que se introducen en los sistemas estadísticos, éstas afectarán en mayor o menor grado a la información elaborada durante el presente año, siendo previsible que dicho efecto desaparezca al consolidarse los cambios.

**Gravedad:** Según el dictamen facultativo, que figura en el parte médico de baja, se clasifican los accidentes en leves, graves (incluidos los muy graves) y mortales.

**Índice de incidencia (IND INC):** Accidentes de trabajo ocurridos por cada 100.000 trabajadores afiliados a la Seguridad Social con las contingencias de accidentes de trabajo y enfermedades profesionales cubiertas.

**Población:** Los datos de población afiliada provienen de la información facilitada de forma mensual por la Subdirección General de Estadística, Ministerio de Empleo y Seguridad Social. Se trata de la población afiliada a la Seguridad Social con las contingencias de accidentes de trabajo y enfermedades profesionales cubiertas, que corresponde a:

- Régimen General: En el que se incluyen el Sistema Especial para Trabajadores por Cuenta Ajena Agrarios del Régimen General (que da continuidad al antiguo Régimen Especial Agrario - cuenta ajena) y el Sistema Especial para Empleados de Hogar del Régimen General (bajo este epígrafe se incluye también a los trabajadores del Régimen Especial de Empleados de Hogar que aún no se han integrado en el nuevo Sistema Especial, ya que nos encontramos en periodo transitorio)
- Régimen Especial de Minería del Carbón
- Régimen Especial de Trabajadores del Mar
- Régimen Especial de Autónomos que han optado por la cobertura especial de las contingencias profesionales

**Clasificación de actividades:** La clasificación de actividades se corresponde con lo establecido en el Real Decreto 475/2007, de 13 de abril, por el que se aprueba la Clasificación Nacional de Actividades Económicas 2009 (CNAE -2009).