

RESUMEN ESTADÍSTICO DE SINIESTRALIDAD LABORAL



Instituto Cántabro
DE SEGURIDAD Y SALUD EN EL TRABAJO

CANTABRIA MARZO DE 2012

**(Informe realizado con los partes
aceptados hasta el 20/04/2012)**

CONTENIDO:

- 1. METODOLOGÍA**
- 2. ACCIDENTES EN JORNADA DE TRABAJO CON BAJA SEGÚN SECTORES – MARZO 2012**
- 3. ACCIDENTES EN JORNADA DE TRABAJO CON BAJA SEGÚN SECTORES – MES DE MARZO 2012 – COMPARACIÓN 2012 / 2011**
- 4. ACCIDENTES EN JORNADA DE TRABAJO CON BAJA POR GRAVEDAD – MES DE MARZO 2012- COMPARACIÓN 2012 / 2011**
- 5. ACCIDENTES EN JORNADA DE TRABAJO CON BAJA SEGÚN RAMA DE ACTIVIDAD MARZO 2012**
- 6. ACCIDENTES EN JORNADA DE TRABAJO CON BAJA SEGÚN SECTORES – ACUMULADO 01/01/2012 – 31/03/2012**
- 7. ACCIDENTES EN JORNADA DE TRABAJO CON BAJA SEGÚN SECTORES – ACUMULADO 01 ENERO / 31 MARZO – COMPARACIÓN 2012 - 2011**
- 8. ACCIDENTES EN JORNADA DE TRABAJO CON BAJA POR GRAVEDAD – ACUMULADO 01 ENERO / 31 MARZO – COMPARACIÓN 2012 - 2011**
- 9. ACCIDENTES EN JORNADA DE TRABAJO CON BAJA SEGÚN RAMA DE ACTIVIDAD – ACUMULADO 01/01/2012 – 31/03/2012**
- 10. ACCIDENTES EN JORNADA DE TRABAJO CON BAJA – COMPARACIÓN AÑOS 2012 – 2011 – DATOS ACUMULADOS**
- 11. ACCIDENTES EN JORNADA DE TRABAJO CON BAJA – EVOLUCIÓN MENSUAL – AÑOS 2008 - 2012**
- 12. OTROS ACCIDENTES DE TRABAJO – ACCIDENTES IN ITINERE CON BAJA - MARZO 2012**
- 13. OTROS ACCIDENTES DE TRABAJO – ACCIDENTES IN ITINERE CON BAJA – MES DE MARZO 2012 – COMPARACIÓN 2012 / 2011**

- 14. OTROS ACCIDENTES DE TRABAJO – ACCIDENTES IN ITINERE CON BAJA – ACUMULADO 01/01/2011 – 31/03/2012**
- 15. OTROS ACCIDENTES DE TRABAJO – ACCIDENTES IN ITINERE CON BAJA – ACUMULADO 01 DE ENERO – 31 MARZO - COMPARACIÓN 2012 / 2011**
- 16. OTROS ACCIDENTES DE TRABAJO – ACCIDENTES EN JORNADA SIN BAJA - MARZO 2012**
- 17. OTROS ACCIDENTES DE TRABAJO – ACCIDENTES EN JORNADA SIN BAJA – ACUMULADO 01/01/2012 – 31/03/2012**

1. METODOLOGÍA

En el presente resumen se recoge información estadística detallada sobre distintos aspectos de los accidentes de trabajo registrados en Cantabria en el periodo de referencia.

Accidentes: La información se refiere a los accidentes sufridos por los trabajadores afiliados a algunos de los regímenes de la Seguridad Social que tienen cubierta dicha contingencia y que han sido notificados a la autoridad laboral mediante el sistema Delt@ (Orden TAS/2926/2002).

- **Accidentes en jornada con baja:** La práctica totalidad de este informe trata los accidentes ocurridos durante la jornada de trabajo, bien sea en el propio centro o fuera del mismo.

Debido a un cambio de criterio a nivel estatal, a partir de enero de 2010, estos datos se agregan en función de la fecha de baja médica en lugar de la fecha de aceptación del parte de accidente por la autoridad laboral.

Según esto, **para la elaboración del presente informe se han tenido en cuenta los accidentes de trabajo con fecha de baja entre el 1 y el 31 de Marzo de 2012, notificados y aceptados por la autoridad laboral hasta el 20 de Abril 2012, fecha en la que se han extraído los datos del sistema informático.**

Teniendo en cuenta el tiempo que transcurre desde la baja médica hasta que se notifica el accidente, esta circunstancia supone que el número de accidentes de un mes variará en función de la fecha en la que se tomen los datos. De este modo, los datos del año en curso podrán sufrir variaciones a medida que se reciban nuevos partes de accidentes de trabajo correspondientes a meses atrasados.

El efecto de este cambio de criterio es difícilmente cuantificable en términos numéricos, debido a la interacción de éste, el resto de cambios del sistema y las variables de coyuntura económica actuales. El Instituto Nacional de Seguridad e Higiene en el Trabajo ha intentado acotar la repercusión de este cambio, estimando que puede estar produciendo un descenso en los datos globales de siniestralidad del 6%.

Como la mayoría de modificaciones metodológicas que se introducen en los sistemas estadísticos, éstas afectarán en mayor o menor grado a la información elaborada durante el presente año, siendo previsible que dicho efecto desaparezca al consolidarse los cambios.

- **Accidentes in itinere:** Se denomina así a los accidentes ocurridos al ir o al volver al trabajo. A partir del mes de mayo de 2010, estos datos se agregan también en función de la fecha de baja.

- **Accidentes sin baja:** La agregación de los accidentes ocurridos sin baja médica, en los cuales no existe fecha de baja médica por su propia naturaleza, se ha realizado en función de la fecha de aceptación del parte por la Autoridad Laboral.

Gravedad: Según el dictamen facultativo, que figura en el parte médico de baja, se clasifican los accidentes en leves, graves (incluidos los muy graves) y mortales.

Clasificación de actividades: La clasificación de actividades se corresponde con lo establecido en el Real Decreto 475/2007, de 13 de abril, por el que se aprueba la Clasificación Nacional de Actividades Económicas 2009 (CNAE -2009).

Ámbito geográfico: Se corresponde con el del código de cuenta de cotización del centro de trabajo del trabajador accidentado correspondiente a la Comunidad Autónoma de Cantabria.

Variable de género: En cumplimiento de lo dispuesto en el art 20 de la Ley Orgánica 3/2007, de 22 de marzo, para la igualdad efectiva de mujeres y hombres, se ha incluido la variable de sexo en la elaboración de este documento, de modo que se pueda conocer las diferentes situaciones, condiciones, aspiraciones y necesidades de mujeres y hombres en lo relativo a los accidentes de trabajo y enfermedades profesionales.

2. ACCIDENTES EN JORNADA DE TRABAJO CON BAJA SEGÚN SECTORES – MARZO 2012

Accidentes en jornada de trabajo con baja según sectores - Marzo 2012													
Fecha de baja: 01/03/2012 - 31/03/2012													
Recepcionados hasta el 20/04/2012													
SECTORES	LEVE			GRAVE			MORTAL			TOTAL			
	M	H	TOTAL	M	H	TOTAL	M	H	TOTAL	M	H	TOTAL	%
Agropecuario y Pesca	2	17	19	1	1	2	0	0	0	3	18	21	5%
Industria	14	95	109	0	5	5	0	0	0	14	100	114	29%
Construcción	0	48	48	0	0	0	0	0	0	0	48	48	12%
Servicios	87	114	201	0	2	2	0	1	1	87	117	204	53%
TOTAL	103	274	377	1	8	9	0	1	1	104	283	387	100%

3. ACCIDENTES EN JORNADA DE TRABAJO CON BAJA SEGÚN SECTORES – MES DE MARZO – COMPARACIÓN 2012 / 2011

Accidentes en jornada de trabajo con baja según sectores - Mes de Marzo - Comparación 2012 / 2011											
Recepcionados hasta el 20/04/2012											
SECTORES	MARZO 2012				MARZO 2011				COMPARACIÓN		
	Fecha de baja: 01/03/2012 - 31/03/2012				Fecha de baja: 01/03/2011 - 31/03/2011				DIF	%	
	LEVES	GRAVES	MORTALES	TOTAL	LEVES	GRAVES	MORTALES	TOTAL			
Agropecuario y Pesca	19	2	0	21	24	1	0	25	-4	-16%	
Industria	109	5	0	114	156	1	0	157	-43	-27%	
Construcción	48	0	0	48	96	5	0	101	-53	-52%	
Servicios	201	2	1	204	277	4	0	281	-77	-27%	
TOTAL	377	9	1	387	553	11	0	564	-177	-31%	

4. ACCIDENTES EN JORNADA DE TRABAJO CON BAJA POR GRAVEDAD – MES DE MARZO – COMPARACIÓN 2012/ 2011

Accidentes en jornada de trabajo con baja - Mes de Marzo - Comparación 2012 / 2011				
Recepcionados hasta el 20/04/2012				
ACCIDENTES	MARZO 2012	MARZO 2011	DIFERENCIA	%
LEVES	377	553	-176	-32%
GRAVES	9	11	-2	-18%
MORTALES	1	0	1	0%
TOTAL	387	564	-177	-31%

5. ACCIDENTES EN JORNADA DE TRABAJO CON BAJA SEGÚN RAMA DE ACTIVIDAD – MARZO 2012

Accidentes en jornada de trabajo con baja según rama de actividad - Marzo 2012										
Fecha de baja: 01/03/2012 - 31/03/2012 - Recepcionados hasta el 20/04/2012										
CNAE 2009	LEVE			GRAVE			MORTAL			TOTAL
	M	H	TOTAL	M	H	TOTAL	M	H	TOTAL	
A AGRICULTURA, GANADERÍA, SILVICULTURA Y PESCA	2	17	19	1	1	2	0	0	0	21
TOTAL SECTOR AGROPECUARIO	2	17	19	1	1	2	0	0	0	21
B INDUSTRIAS EXTRACTIVAS	0	0	0	0	0	0	0	0	0	0
C INDUSTRIA MANUFACTURERA	14	88	102	0	5	5	0	0	0	107
D SUMINISTRO DE ENERGIA ELÉCTRICA, GAS, VAPOR Y AIRE ACONDICIONADO	0	0	0	0	0	0	0	0	0	0
E SUMINISTRO DE AGUA, ACTIVIDADES DE SANEAMIENTO, GESTIÓN DE RESIDUOS Y DESCONTAMINACIÓN	0	7	7	0	0	0	0	0	0	7
TOTAL SECTOR INDUSTRIA	14	95	109	0	5	5	0	0	0	114
F CONSTRUCCIÓN	0	48	48	0	0	0	0	0	0	48
TOTAL SECTOR CONSTRUCCIÓN	0	48	48	0	0	0	0	0	0	48
G COMERCIO AL POR MAYOR Y AL POR MENOR; REPARACIÓN DE VEHÍCULOS DE MOTOR Y MOTOCICLETAS	14	29	43	0	0	0	0	1	1	44
H TRANSPORTE Y ALMACENAMIENTO	1	26	27	0	0	0	0	0	0	27
I HOSTELERÍA	14	11	25	0	0	0	0	0	0	25
J INFORMACION Y COMUNICACIONES	0	1	1	0	0	0	0	0	0	1
K ACTIVIDADES FINANCIERAS Y DE SEGUROS	0	0	0	0	0	0	0	0	0	0
L ACTIVIDADES INMOBILIARIAS	1	0	1	0	0	0	0	0	0	1
M ACTIVIDADES PROFESIONALES, CIENTÍFICAS Y TÉCNICAS	1	0	1	0	0	0	0	0	0	1
N ACTIVIDADES ADMINISTRATIVAS Y SERVICIOS AUXILIARES	11	22	33	0	1	1	0	0	0	34
O ADMINISTRACIÓN PÚBLICA Y DEFENSA; SEGURIDAD SOCIAL OBLIGATORIA	9	12	21	0	0	0	0	0	0	21
P EDUCACIÓN	5	2	7	0	0	0	0	0	0	7
Q ACTIVIDADES SANITARIAS Y DE SERVICIOS SOCIALES	27	4	31	0	0	0	0	0	0	31
R ACTIVIDADES ARTÍSTICAS, RECREATIVAS Y DE ENTRETENIMIENTO	1	5	6	0	1	1	0	0	0	7
S OTROS SERVICIOS	3	2	5	0	0	0	0	0	0	5
T ACTIVIDADES DE LOS HOGARES COMO EMPLEADORES Y COMO PRODUCTORES DE BIENES Y SERVICIOS PARA USO PROPIO	0	0	0	0	0	0	0	0	0	0
TOTAL SECTOR SERVICIOS	87	114	201	0	2	2	0	1	1	204
TOTAL	103	274	377	1	8	9	0	1	1	387

6. ACCIDENTES EN JORNADA DE TRABAJO CON BAJA SEGÚN SECTORES – ACUMULADO 01/01/2012 – 31/03/2012

Accidentes en jornada de trabajo con baja según sectores - Acumulado a 31/03/2012													
Fecha de baja: 01/01/2012 - 31/03/2012													
Recepcionados hasta el 20/04/2012													
SECTORES	LEVE			GRAVE			MORTAL			TOTAL			
	M	H	TOTAL	M	H	TOTAL	M	H	TOTAL	M	H	TOTAL	%
Agropecuaria y Pesca	10	45	55	3	4	7	0	0	0	13	49	62	5%
Industria	42	276	318	0	7	7	0	0	0	42	283	325	28%
Construcción	2	164	166	0	0	0	0	0	0	2	164	166	14%
Servicios	265	346	611	0	5	5	0	1	1	265	352	617	53%
TOTAL	319	831	1.150	3	16	19	0	1	1	322	848	1.170	100%

7. ACCIDENTES EN JORNADA DE TRABAJO CON BAJA SEGÚN SECTORES – ACUMULADO 01 ENERO / 31 MARZO – COMPARACIÓN 2012 – 2011

Accidentes en jornada de trabajo con baja según sectores - Acumulado a último día de Marzo - Comparación 2012 / 2011											
Recepcionados hasta el 20/04/2012											
SECTORES	AÑO 2012				AÑO 2011				COMPARACIÓN		
	Fecha de baja: 01/01/2012 - 31/03/2012				Fecha de baja: 01/01/2011 - 31/03/2011				DIF	%	
	LEVES	GRAVES	MORTALES	TOTAL	LEVES	GRAVES	MORTALES	TOTAL			
Agropecuaria y Pesca	55	7	0	62	65	2	0	67	-5	-7%	
Industria	318	7	0	325	428	2	0	430	-105	-24%	
Construcción	166	0	0	166	248	7	0	255	-89	-35%	
Servicios	611	5	1	617	728	4	0	732	-115	-16%	
TOTAL	1.150	19	1	1.170	1.469	15	0	1.484	-314	-21%	

8. ACCIDENTES EN JORNADA DE TRABAJO CON BAJA POR GRAVEDAD – ACUMULADO 01 ENERO / 31 MARZO – COMPARACIÓN 2012- 2011

Accidentes en jornada de trabajo con baja - Acumulado a último día de Marzo - Comparación 2012 / 2011				
Recepcionados hasta el 20/04/2012				
ACCIDENTES	AÑO 2012	AÑO 2011	DIFERENCIA	%
LEVES	1.150	1.469	-319	-22%
GRAVES	19	15	4	27%
MORTALES	1	0	1	0%
TOTAL	1.170	1.484	-314	-21%

9. ACCIDENTES EN JORNADA DE TRABAJO CON BAJA SEGÚN RAMA DE ACTIVIDAD – ACUMULADO 01/01/2012 – 31/03/2012

Accidentes en jornada de trabajo con baja según rama de actividad - Acumulado a 31/03/2012										
Fecha de baja: 01/01/2012 - 31/03/2012 - Recepcionados hasta el 20/04/2012										
CNAE 2009	LEVE			GRAVE			MORTAL			TOTAL
	M	H	TOTAL	M	H	TOTAL	M	H	TOTAL	
A AGRICULTURA, GANADERÍA, SILVICULTURA Y PESCA	10	45	55	3	4	7	0	0	0	62
TOTAL SECTOR AGROPECUARIO	10	45	55	3	4	7	0	0	0	62
B INDUSTRIAS EXTRACTIVAS	0	2	2	0	0	0	0	0	0	2
C INDUSTRIA MANUFACTURERA	40	257	297	0	7	7	0	0	0	304
D SUMINISTRO DE ENERGÍA ELÉCTRICA, GAS, VAPOR Y AIRE ACONDICIONADO	0	0	0	0	0	0	0	0	0	0
E SUMINISTRO DE AGUA, ACTIVIDADES DE SANEAMIENTO, GESTIÓN DE RESIDUOS Y DESCONTAMINACIÓN	2	17	19	0	0	0	0	0	0	19
TOTAL SECTOR INDUSTRIA	42	276	318	0	7	7	0	0	0	325
F CONSTRUCCIÓN	2	164	166	0	0	0	0	0	0	166
TOTAL SECTOR CONSTRUCCIÓN	2	164	166	0	0	0	0	0	0	166
G COMERCIO AL POR MAYOR Y AL POR MENOR; REPARACIÓN DE VEHÍCULOS DE MOTOR Y MOTOCICLETAS	49	96	145	0	1	1	0	1	1	147
H TRANSPORTE Y ALMACENAMIENTO	6	70	76	0	2	2	0	0	0	78
I HOSTELERÍA	38	20	58	0	0	0	0	0	0	58
J INFORMACIÓN Y COMUNICACIONES	0	4	4	0	0	0	0	0	0	4
K ACTIVIDADES FINANCIERAS Y DE SEGUROS	2	1	3	0	0	0	0	0	0	3
L ACTIVIDADES INMOBILIARIAS	1	1	2	0	0	0	0	0	0	2
M ACTIVIDADES PROFESIONALES, CIENTÍFICAS Y TÉCNICAS	6	6	12	0	0	0	0	0	0	12
N ACTIVIDADES ADMINISTRATIVAS Y SERVICIOS AUXILIARES	37	59	96	0	1	1	0	0	0	97
O ADMINISTRACIÓN PÚBLICA Y DEFENSA; SEGURIDAD SOCIAL OBLIGATORIA	27	49	76	0	0	0	0	0	0	76
P EDUCACIÓN	8	4	12	0	0	0	0	0	0	12
Q ACTIVIDADES SANITARIAS Y DE SERVICIOS SOCIALES	81	11	92	0	0	0	0	0	0	92
R ACTIVIDADES ARTÍSTICAS, RECREATIVAS Y DE ENTRETENIMIENTO	3	14	17	0	1	1	0	0	0	18
S OTROS SERVICIOS	5	11	16	0	0	0	0	0	0	16
T ACTIVIDADES DE LOS HOGARES COMO EMPLEADORES Y COMO PRODUCTORES DE BIENES Y SERVICIOS PARA USO PROPIO	2	0	2	0	0	0	0	0	0	2
TOTAL SECTOR SERVICIOS	265	346	611	0	5	5	0	1	1	617
TOTAL	319	831	1.150	3	16	19	0	1	1	1.170

10. ACCIDENTES EN JORNADA DE TRABAJO CON BAJA – COMPARACIÓN AÑOS 2011 – 2012 – DATOS ACUMULADOS

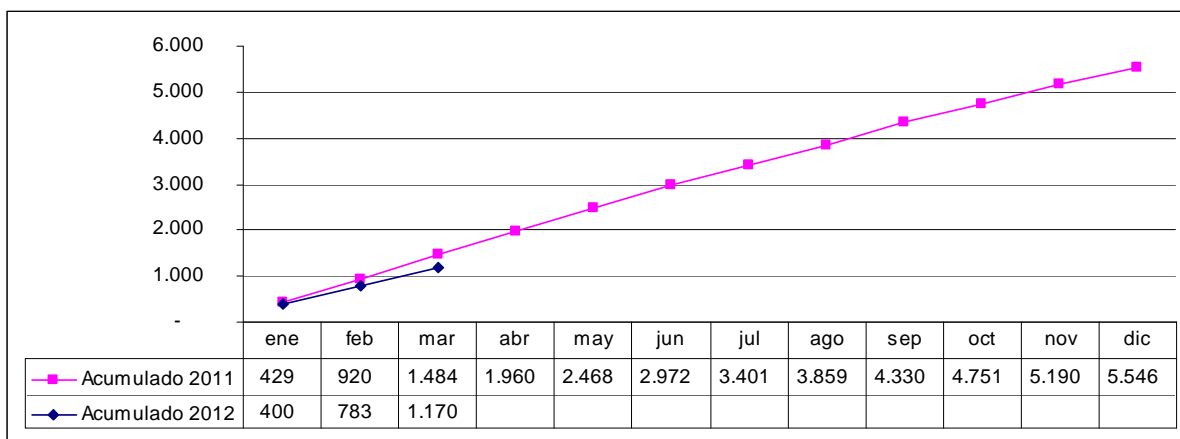

11. ACCIDENTES EN JORNADA DE TRABAJO CON BAJA – EVOLUCIÓN MENSUAL AÑOS 2007 – 2012

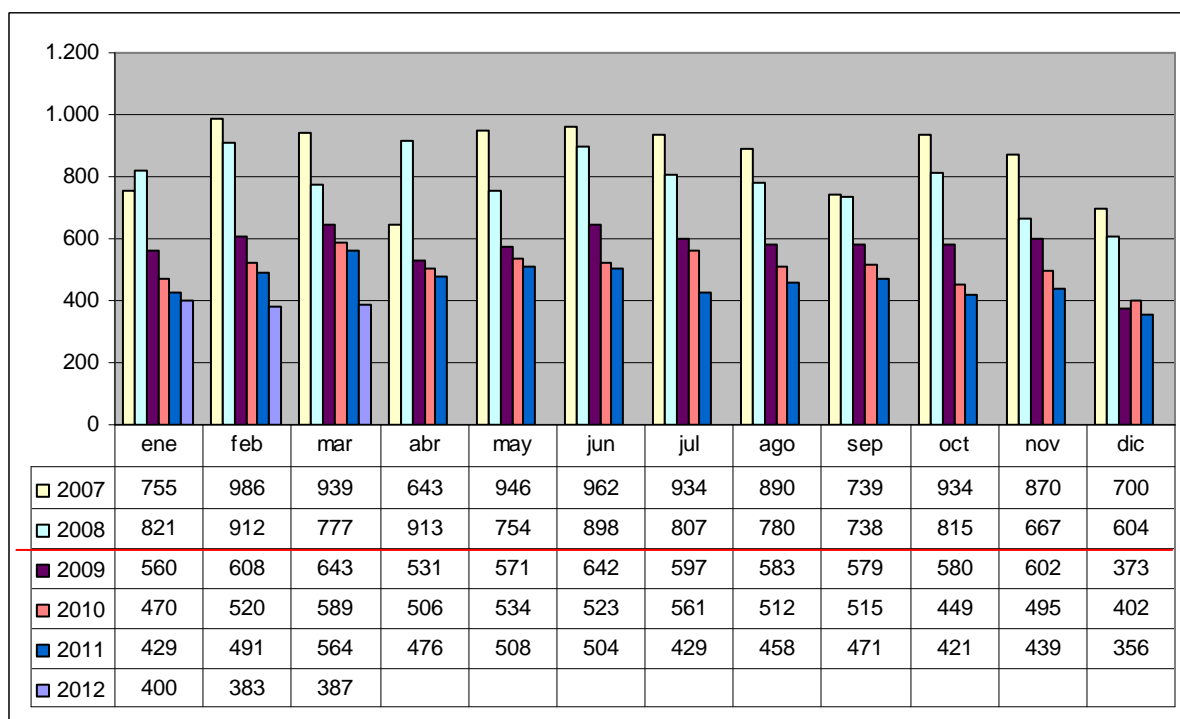

NOTA: Para la realización de esta gráfica, y con el fin de poder realizar comparaciones, se han calculado los datos del año 2009 también en función de la baja médica. Los datos de los años 2007 – 2008 están agregados en función de la fecha de aceptación del parte de accidentes por la autoridad laboral.

12. OTROS ACCIDENTES DE TRABAJO – ACCIDENTES IN ITINERE CON BAJA - MARZO 2012

Accidentes in itinere con baja según sectores - Marzo 2012													
Fecha de baja: 01/03/2012 - 31/03/2012													
Recepcionados hasta el 20/04/2012													
SECTORES	LEVE			GRAVE			MORTAL			TOTAL			
	M	H	TOTAL	M	H	TOTAL	M	H	TOTAL	M	H	TOTAL	%
Agropecuario y Pesca	0	0	0	0	0	0	0	0	0	0	0	0	0%
Industria	1	5	6	0	0	0	0	0	0	1	5	6	10%
Construcción	0	1	1	0	0	0	0	0	0	0	1	1	2%
Servicios	33	19	52	1	0	1	0	0	0	34	19	53	88%
TOTAL	34	25	59	1	0	1	0	0	0	35	25	60	100%

13. OTROS ACCIDENTES DE TRABAJO – ACCIDENTES IN ITINERE CON BAJA – MES DE MARZO – COMPARACIÓN 2012/ 2011

Accidentes in itinere con baja según sectores - Mes de Marzo - Comparación 2012 / 2011											
Recepcionados hasta el 20/04/2012											
SECTORES	MARZO 2012				MARZO 2011				COMPARACIÓN		
	Fecha de baja: 01/03/2012 - 31/03/2012				Fecha de baja: 01/03/2011 - 31/03/2011				DIF	%	
	LEVES	GRAVES	MORTALES	TOTAL	LEVES	GRAVES	MORTALES	TOTAL			
Agropecuario y Pesca	0	0	0	0	1	0	0	1	-1	-100%	
Industria	6	0	0	6	12	0	0	12	-6	-50%	
Construcción	1	0	0	1	8	0	0	8	-7	-88%	
Servicios	52	1	0	53	60	0	0	60	-7	-12%	
TOTAL	59	1	0	60	81	0	0	81	-21	-26%	

14. OTROS ACCIDENTES DE TRABAJO – ACCIDENTES IN ITINERE CON BAJA – ACUMULADO 01/01/2012 – 31/03/2012

Accidentes in itinere con baja según sectores - Acumulado a 31/03/2012													
Fecha de baja: 01/01/2012 - 31/03/2012													
Recepcionados hasta el 20/04/2012													
SECTORES	LEVE			GRAVE			MORTAL			TOTAL			
	M	H	TOTAL	M	H	TOTAL	M	H	TOTAL	M	H	TOTAL	%
Agropecuario y Pesca	0	2	2	0	0	0	0	0	0	0	2	2	1%
Industria	2	21	23	0	0	0	0	0	0	2	21	23	13%
Construcción	1	10	11	0	0	0	0	0	0	1	10	11	6%
Servicios	98	43	141	1	0	1	0	0	0	99	43	142	80%
TOTAL	101	76	177	1	0	1	0	0	0	102	76	178	100%

15. OTROS ACCIDENTES DE TRABAJO – ACCIDENTES IN ITINERE CON BAJA – ACUMULADO 01 DE ENERO – 31 DE MARZO - COMPARACIÓN 2012 / 2011

Accidentes in itinere con baja según sectores - Acumulado a último día de Marzo - Comparación 2012 / 2011										
Recepcionados hasta el 20/04/2012										
SECTORES	AÑO 2012				AÑO 2011				COMPARACIÓN	
	Fecha de baja: 01/01/2012 - 31/03/2012				Fecha de baja: 01/01/2011 - 31/03/2011				DIF	%
	LEVES	GRAVES	MORTALES	TOTAL	LEVES	GRAVES	MORTALES	TOTAL		
Agropecuario y Pesca	2	0	0	2	0	0	0	0	2	0%
Industria	17	0	0	17	21	1	0	22	-5	-23%
Construcción	10	0	0	10	17	0	0	17	-7	-41%
Servicios	88	0	0	88	110	0	0	110	-22	-20%
TOTAL	117	0	0	117	148	1	0	149	-32	-21%

16. OTROS ACCIDENTES DE TRABAJO – ACCIDENTES EN JORNADA SIN BAJA - MARZO 2012

MARZO 2012	LEVE	GRAVE	MORTAL	TOTAL
ACCIDENTE EN JORNADA SIN BAJA - Partes recepcionados 01/03/2012 - 31/03/2012	760	0	0	760

17. OTROS ACCIDENTES DE TRABAJO – ACCIDENTES EN JORNADA SIN BAJA – ACUMULADO 01/01/2012 – 31/03/2012

ACUMULADO A ÚLTIMO DÍA DE MARZO 2012	LEVE	GRAVE	MORTAL	TOTAL
ACCIDENTE EN JORNADA SIN BAJA - Partes recepcionados 01/01/2012 - 31/03/2012	2.188	0	0	2.188