



CANTABRIA DICIEMBRE 2016

(Informe realizado con los partes
aceptados hasta el 20/01/2017)

CONTENIDO:

1. **METODOLOGÍA**
2. **ACCIDENTES EN JORNADA DE TRABAJO CON BAJA SEGÚN SECTORES
DICIEMBRE 2016**
3. **ACCIDENTES EN JORNADA DE TRABAJO CON BAJA SEGÚN SECTORES
MES DE DICIEMBRE 2016 – COMPARACIÓN 2016/ 2015**
4. **ACCIDENTES EN JORNADA DE TRABAJO CON BAJA POR GRAVEDAD
MES DE DICIEMBRE 2016- COMPARACIÓN 2016 / 2015**
5. **ACCIDENTES EN JORNADA DE TRABAJO CON BAJA SEGÚN RAMA DE ACTIVIDAD
DICIEMBRE 2016**
6. **ACCIDENTES EN JORNADA DE TRABAJO CON BAJA SEGÚN SECTORES
ACUMULADO 01/01/2016 – 31/12/2016**
7. **ACCIDENTES EN JORNADA DE TRABAJO CON BAJA SEGÚN SECTORES
ACUMULADO 01 ENERO / 31 DICIEMBRE – COMPARACIÓN 2016 - 2015**
8. **ACCIDENTES EN JORNADA DE TRABAJO CON BAJA POR GRAVEDAD
ACUMULADO 01 ENERO / 31 DICIEMBRE – COMPARACIÓN 2016 - 2015**
9. **ACCIDENTES EN JORNADA DE TRABAJO CON BAJA SEGÚN RAMA DE ACTIVIDAD
ACUMULADO 01/01/2016 –31/12/2016**
10. **ACCIDENTES EN JORNADA DE TRABAJO CON BAJA
COMPARACIÓN AÑOS 2016 – 2015 – DATOS ACUMULADOS**
11. **ACCIDENTES EN JORNADA DE TRABAJO CON BAJA – EVOLUCIÓN MENSUAL
AÑOS 2012 - 2016**
12. **OTROS ACCIDENTES DE TRABAJO – ACCIDENTES IN ITINERE CON BAJA
DICIEMBRE 2016**
13. **OTROS ACCIDENTES DE TRABAJO – ACCIDENTES IN ITINERE CON BAJA
MES DE DICIEMBRE 2016 – COMPARACIÓN 2016 / 2015**
14. **OTROS ACCIDENTES DE TRABAJO – ACCIDENTES IN ITINERE CON BAJA
ACUMULADO 01/01/2016 – 31/12/2016**
15. **OTROS ACCIDENTES DE TRABAJO – ACCIDENTES IN ITINERE CON BAJA
ACUMULADO 01 DE ENERO – 31 DE DICIEMBRE - COMPARACIÓN 2016 / 2015**
16. **OTROS ACCIDENTES DE TRABAJO – ACCIDENTES EN JORNADA SIN BAJA
DICIEMBRE 2016**
17. **OTROS ACCIDENTES DE TRABAJO – ACCIDENTES EN JORNADA SIN BAJA
ACUMULADO 01/01/2016 – 31/12/2016**

1. METODOLOGÍA

En el presente resumen se recoge información estadística detallada sobre distintos aspectos de los accidentes de trabajo registrados en Cantabria en el periodo de referencia.

Accidentes: La información se refiere a los accidentes sufridos por los trabajadores afiliados a algunos de los regímenes de la Seguridad Social que tienen cubierta dicha contingencia y que han sido notificados a la autoridad laboral mediante el sistema Delt@ (Orden TAS/2926/2002).

- **Accidentes en jornada con baja:** La práctica totalidad de este informe trata los accidentes ocurridos durante la jornada de trabajo, bien sea en el propio centro o fuera del mismo.

Estos datos se agregan en función de la fecha de baja médica. Teniendo en cuenta el tiempo que transcurre desde la baja médica hasta que se notifica el accidente, esta circunstancia supone que el número de accidentes de un mes variará en función de la fecha en la que se tomen los datos. De este modo, los datos del año en curso podrán sufrir variaciones a medida que se reciban nuevos partes de accidentes de trabajo correspondientes a meses atrasados

- **Accidentes in itinere:** Se denomina así a los accidentes ocurridos al ir o al volver al trabajo.

- **Accidentes sin baja:** La agregación de los accidentes ocurridos sin baja médica, en los cuales no existe fecha de baja médica por su propia naturaleza, se ha realizado en función de la fecha de aceptación del parte por la Autoridad Laboral.

Gravedad: Según el dictamen facultativo, que figura en el parte médico de baja, se clasifican los accidentes en leves, graves (incluidos los muy graves) y mortales.

Clasificación de actividades: La clasificación de actividades se corresponde con lo establecido en el Real Decreto 475/2007, de 13 de abril, por el que se aprueba la Clasificación Nacional de Actividades Económicas 2009 (CNAE -2009).

Ámbito geográfico: Se corresponde con el del código de cuenta de cotización del centro de trabajo del trabajador accidentado correspondiente a la Comunidad Autónoma de Cantabria.

Variable de sexo: En cumplimiento de lo dispuesto en el art 20 de la Ley Orgánica 3/2007, de 22 de ABRIL, para la igualdad efectiva de mujeres y hombres, se ha incluido la variable de sexo en la elaboración de este documento, de modo que se pueda conocer las diferentes situaciones, condiciones, aspiraciones y necesidades de mujeres y hombres en lo relativo a los accidentes de trabajo.

2. ACCIDENTES EN JORNADA DE TRABAJO CON BAJA SEGÚN SECTORES DICIEMBRE 2016

Accidentes en jornada de trabajo con baja según sectores - Diciembre 2016													
Fecha de baja: 01/12/2016 - 31/12/2016													
Recepcionados hasta el 20/01/2017													
SECTORES	LEVE			GRAVE			MORTAL			TOTAL			
	M	H	TOTAL	M	H	TOTAL	M	H	TOTAL	M	H	TOTAL	%
Agropecuario y Pesca	4	13	17	0	0	0	0	0	0	4	13	17	5%
Industria	10	62	72	0	2	2	0	0	0	10	64	74	21%
Construcción	0	39	39	0	1	1	0	1	1	0	41	41	12%
Servicios	92	128	220	0	0	0	0	0	0	92	128	220	63%
TOTAL	106	242	348	0	3	3	0	1	1	106	246	352	100%

3. ACCIDENTES EN JORNADA DE TRABAJO CON BAJA SEGÚN SECTORES – MES DE DICIEMBRE – COMPARACIÓN 2016 / 2015

Accidentes en jornada de trabajo con baja según sectores - Mes de Diciembre- Comparación 2016 / 2015										
Recepcionados hasta el 20/01/2017										
SECTORES	dic-16				dic-15				COMPARACIÓN	
	Fecha de baja: 01/12/2016 - 31/12/2016				Fecha de baja: 01/12/2015 - 31/12/2015				DIF	%
	LEVES	GRAVES	MORTALES	TOTAL	LEVES	GRAVES	MORTALES	TOTAL		
Agropecuario y Pesca	17	0	0	17	20	1	1	22	-5	-23%
Industria	72	2	0	74	83	0	0	83	-9	-11%
Construcción	39	1	1	41	34	0	0	34	7	21%
Servicios	220	0	0	220	220	0	0	220	0	0%
TOTAL	348	3	1	352	357	1	1	359	-7	-2%

4. ACCIDENTES EN JORNADA DE TRABAJO CON BAJA POR GRAVEDAD – MES DE DICIEMBRE – COMPARACIÓN 2016/ 2015

Accidentes en jornada de trabajo con baja - Mes de Diciembre- Comparación 2016 / 2015				
Recepcionados hasta el 20/01/2017				
ACCIDENTES	Diciembre 2016	Diciembre 2015	DIFERENCIA	%
LEVES	348	357	-9	-3%
GRAVES	3	1	2	200%
MORTALES	1	1	0	0%
TOTAL	352	359	-7	-2%

5. ACCIDENTES EN JORNADA DE TRABAJO CON BAJA SEGÚN RAMA DE ACTIVIDAD DICIEMBRE 2016

Accidentes en jornada de trabajo con baja según rama actividad - Diciembre 2016										
Fecha de baja: 01/12/2016 - 31/12/2016 - Recepcionados hasta el 20/01/2017										
CNAE 2009	LEVE			GRAVE			MORTAL			TOTAL
	M	H	TOTAL	M	H	TOTAL	M	H	TOTAL	
A AGRICULTURA, GANADERÍA, SILVICULTURA Y PESCA	4	13	17	0	0	0	0	0	0	17
TOTAL SECTOR AGROPECUARIO	4	13	17	0	0	0	0	0	0	17
B INDUSTRIAS EXTRACTIVAS	0	1	1	0	1	1	0	0	0	2
C INDUSTRIA MANUFACTURERA	8	55	63	0	1	1	0	0	0	64
D SUMINISTRO DE ENERGIA ELÉCTRICA, GAS, VAPOR Y AIRE ACONDICIONADO	0	0	0	0	0	0	0	0	0	0
E SUMINISTRO DE AGUA, ACTIVIDADES DE SANEAMIENTO, GESTIÓN DE RESIDUOS Y DESCONTAMINACIÓN	2	6	8	0	0	0	0	0	0	8
TOTAL SECTOR INDUSTRIA	10	62	72	0	2	2	0	0	0	74
F CONSTRUCCIÓN	0	39	39	0	1	1	0	1	1	41
TOTAL SECTOR CONSTRUCCIÓN	0	39	39	0	1	1	0	1	1	41
G COMERCIO AL POR MAYOR Y AL POR MENOR; REPARACIÓN DE VEHÍCULOS DE MOTOR Y MOTOCICLETAS	14	29	43	0	0	0	0	0	0	43
H TRANSPORTE Y ALMACENAMIENTO	0	24	24	0	0	0	0	0	0	24
I HOSTELERÍA	14	17	31	0	0	0	0	0	0	31
J INFORMACION Y COMUNICACIONES	0	1	1	0	0	0	0	0	0	1
K ACTIVIDADES FINANCIERAS Y DE SEGUROS	0	0	0	0	0	0	0	0	0	0
L ACTIVIDADES INMOBILIARIAS	0	0	0	0	0	0	0	0	0	0
M ACTIVIDADES PROFESIONALES, CIENTÍFICAS Y TÉCNICAS	0	1	1	0	0	0	0	0	0	1
N ACTIVIDADES ADMINISTRATIVAS Y SERVICIOS AUXILIARES	13	23	36	0	0	0	0	0	0	36
O ADMINISTRACIÓN PÚBLICA Y DEFENSA; SEGURIDAD SOCIAL OBLIGATORIA	4	23	27	0	0	0	0	0	0	27
P EDUCACIÓN	7	1	8	0	0	0	0	0	0	8
Q ACTIVIDADES SANITARIAS Y DE SERVICIOS SOCIALES	39	5	44	0	0	0	0	0	0	44
R ACTIVIDADES ARTÍSTICAS, RECREATIVAS Y DE ENTRETENIMIENTO	0	2	2	0	0	0	0	0	0	2
S OTROS SERVICIOS	0	1	1	0	0	0	0	0	0	1
T ACTIVIDADES DE LOS HOGARES COMO EMPLEADORES Y COMO PRODUCTORES DE BIENES Y SERVICIOS PARA USO PROPIO	1	1	2	0	0	0	0	0	0	2
U ACTIVIDADES DE ORGANIZACIONES Y ORGANISMOS extraterritoriales	0	0	0	0	0	0	0	0	0	0
TOTAL SECTOR SERVICIOS	92	128	220	0	0	0	0	0	0	220
TOTAL	106	242	348	0	3	3	0	1	1	352

6. ACCIDENTES EN JORNADA DE TRABAJO CON BAJA SEGÚN SECTORES ACUMULADO 01/01/2016 – 31/12/2016

Accidentes en jornada de trabajo con baja según sectores - Acumulado a 31/12/2016													
Fecha de baja: 01/01/2016 - 31/12/2016													
Recepcionados hasta el 20/01/2017													
SECTORES	LEVE			GRAVE			MORTAL			TOTAL			
	M	H	TOTAL	M	H	TOTAL	M	H	TOTAL	M	H	TOTAL	%
Agropecuario y Pesca	61	234	295	2	13	15	0	0	0	63	247	310	6%
Industria	125	916	1.041	0	9	9	0	1	1	125	926	1.051	21%
Construcción	10	545	555	0	10	10	0	2	2	10	557	567	11%
Servicios	1379	1767	3.146	2	15	17	0	2	2	1.381	1.784	3.165	62%
TOTAL	1.575	3.462	5.037	4	47	51	0	5	5	1.579	3.514	5.093	100%

7. ACCIDENTES EN JORNADA DE TRABAJO CON BAJA SEGÚN SECTORES ACUMULADO 01 ENERO / 31 DICIEMBRE – COMPARACIÓN 2016 – 2015

Accidentes en jornada de trabajo con baja según sectores - Acumulado a último día de Diciembre - Comparación 2016/2015											
Recepcionados hasta el 20/01/2017											
SECTORES	AÑO 2016				AÑO 2015				COMPARACIÓN		
	Fecha de baja: 01/01/2016 - 31/12/2016				Fecha de baja: 01/01/2015 - 31/12/2015				DIF	%	
	LEVES	GRAVES	MORTALES	TOTAL	LEVES	GRAVES	MORTALES	TOTAL			
Agropecuario y Pesca	295	15	0	310	282	13	1	296	14	5%	
Industria	1.041	9	1	1.051	1111	8	3	1.122	-71	-6%	
Construcción	555	10	2	567	546	12	1	559	8	1%	
Servicios	3.146	17	2	3.165	3003	13	3	3.019	146	5%	
TOTAL	5.037	51	5	5.093	4.942	46	8	4.996	97	2%	

8. ACCIDENTES EN JORNADA DE TRABAJO CON BAJA POR GRAVEDAD ACUMULADO 01 ENERO / 31 DICIEMBRE – COMPARACIÓN 2016 - 2015

Accidentes en jornada de trabajo con baja - Acumulado a último día de Diciembre Comparación 2016 / 2015				
Recepcionados hasta el 20/01/2017				
ACCIDENTES	AÑO 2016	AÑO 2015	DIFERENCIA	%
LEVES	5.037	4.942	95	2%
GRAVES	51	46	5	11%
MORTALES	5	8	-3	-38%
TOTAL	5.093	4.996	97	2%

9. ACCIDENTES EN JORNADA DE TRABAJO CON BAJA SEGÚN RAMA DE ACTIVIDAD ACUMULADO 01/01/2016 – 31/12/2016

Accidentes en jornada de trabajo con baja según rama actividad - Acumulado a 31/12/2016										
Fecha de baja: 01/01/2016 - 31/12/2016 - Recepcionados hasta el 20/01/2017										
CNAE 2009	LEVE			GRAVE			MORTAL			TOTAL
	M	H	TOTAL	M	H	TOTAL	M	H	TOTAL	
A AGRICULTURA, GANADERÍA, SILVICULTURA Y PESCA	61	234	295	2	13	15	0	0	0	310
TOTAL SECTOR AGROPECUARIO	61	234	295	2	13	15	0	0	0	310
B INDUSTRIAS EXTRACTIVAS	0	17	17	0	1	1	0	0	0	18
C INDUSTRIA MANUFACTURERA	111	803	914	0	6	6	0	1	1	921
D SUMINISTRO DE ENERGÍA ELÉCTRICA, GAS, VAPOR Y AIRE ACONDICIONADO	1	2	3	0	0	0	0	0	0	3
E SUMINISTRO DE AGUA, ACTIVIDADES DE SANEAMIENTO, GESTIÓN DE RESIDUOS Y DESCONTAMINACIÓN	13	94	107	0	2	2	0	0	0	109
TOTAL SECTOR INDUSTRIA	125	916	1.041	0	9	9	0	1	1	1.051
F CONSTRUCCIÓN	10	545	0	0	10	10	0	2	2	12
TOTAL SECTOR CONSTRUCCIÓN	10	545	555	0	10	10	0	2	2	567
G COMERCIO AL POR MAYOR Y AL POR MENOR; REPARACIÓN DE VEHÍCULOS DE MOTOR Y MOTOCICLETAS	210	414	624	0	1	1	0	0	0	625
H TRANSPORTE Y ALMACENAMIENTO	26	271	297	0	7	7	0	1	1	305
I HOSTELERÍA	227	196	423	1	1	2	0	0	0	425
J INFORMACIÓN Y COMUNICACIONES	3	29	32	0	0	0	0	1	1	33
K ACTIVIDADES FINANCIERAS Y DE SEGUROS	7	3	10	0	0	0	0	0	0	10
L ACTIVIDADES INMOBILIARIAS	2	1	3	0	0	0	0	0	0	3
M ACTIVIDADES PROFESIONALES, CIENTÍFICAS Y TÉCNICAS	14	26	40	0	0	0	0	0	0	40
N ACTIVIDADES ADMINISTRATIVAS Y SERVICIOS AUXILIARES	175	279	454	0	2	2	0	0	0	456
O ADMINISTRACIÓN PÚBLICA Y DEFENSA; SEGURIDAD SOCIAL OBLIGATORIA	145	354	499	0	1	1	0	0	0	500
P EDUCACIÓN	65	25	90	0	0	0	0	0	0	90
Q ACTIVIDADES SANITARIAS Y DE SERVICIOS SOCIALES	455	71	526	0	2	2	0	0	0	528
R ACTIVIDADES ARTÍSTICAS, RECREATIVAS Y DE ENTRETENIMIENTO	14	53	67	0	1	1	0	0	0	68
S OTROS SERVICIOS	23	39	62	0	0	0	0	0	0	62
T ACTIVIDADES DE LOS HOGARES COMO EMPLEADORES Y COMO PRODUCTORES DE BIENES Y SERVICIOS PARA USO PROPIO	13	6	19	1	0	1	0	0	0	20
U ACTIVIDADES DE ORGANIZACIONES Y ORGANISMOS extraterritoriales	0	0	0	0	0	0	0	0	0	0
TOTAL SECTOR SERVICIOS	1.379	1.767	3.146	2	15	17	0	2	2	3.165
TOTAL	1.575	3.462	5.037	4	47	51	0	5	5	5.093

10. ACCIDENTES EN JORNADA DE TRABAJO CON BAJA COMPARACIÓN AÑOS 2015 – 2016 – DATOS ACUMULADOS

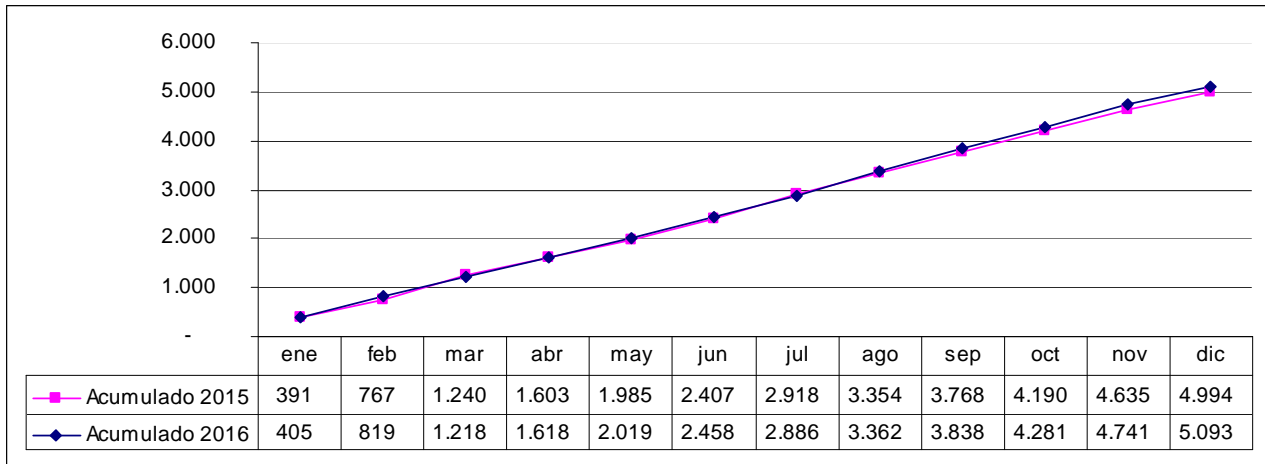

11. ACCIDENTES EN JORNADA DE TRABAJO CON BAJA EVOLUCIÓN MENSUAL AÑOS 2012 – 2016

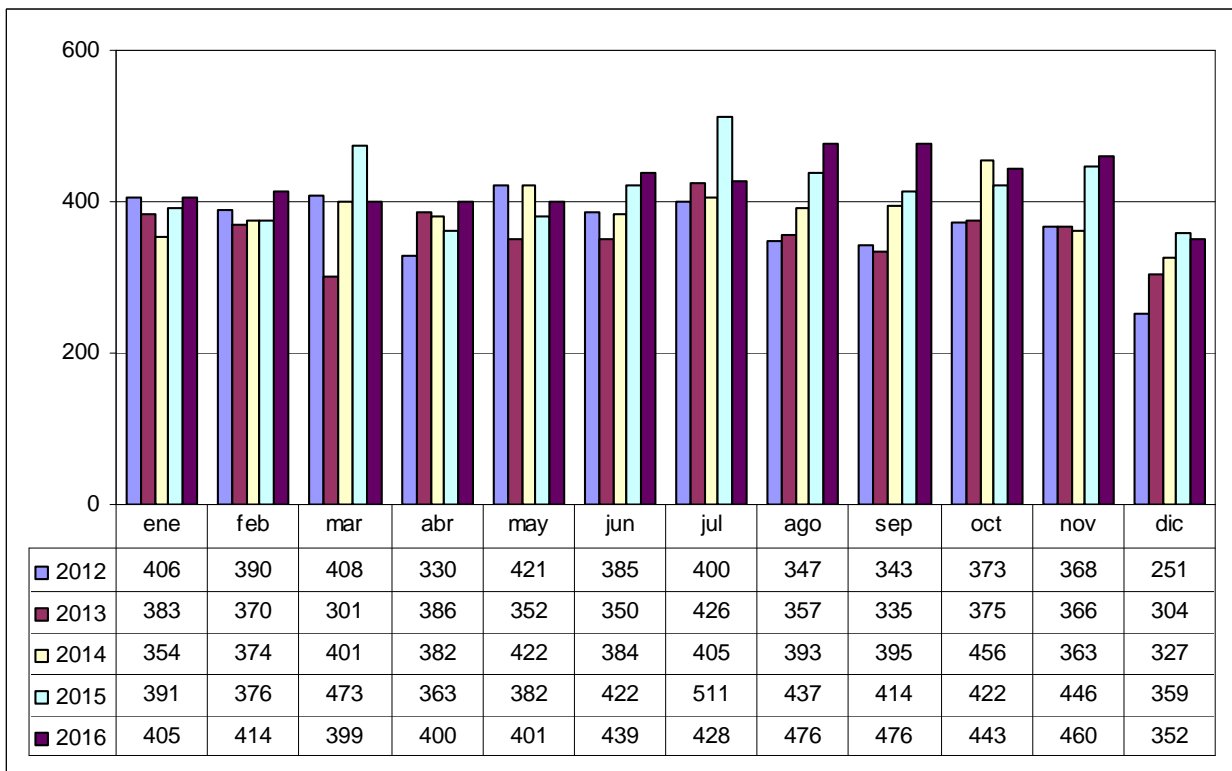

12. OTROS ACCIDENTES DE TRABAJO – ACCIDENTES IN ITINERE CON BAJA DICIEMBRE 2016

Accidentes in itinere con baja según sectores - Diciembre 2016													
Fecha de baja: 01/12/2016 - 31/12/2016													
Recepcionados hasta el 20/01/2017													
SECTORES	LEVE			GRAVE			MORTAL			TOTAL			
	M	H	TOTAL	M	H	TOTAL	M	H	TOTAL	M	H	TOTAL	%
Agropecuario y Pesca	0	0	0	0	0	0	0	0	0	0	0	0	0%
Industria	2	4	6	0	0	0	0	0	0	2	4	6	13%
Construcción	0	2	2	0	0	0	0	0	0	0	2	2	4%
Servicios	29	11	40	0	0	0	0	0	0	29	11	40	83%
TOTAL	31	17	48	0	0	0	0	0	0	31	17	48	100%

13. OTROS ACCIDENTES DE TRABAJO – ACCIDENTES IN ITINERE CON BAJA MES DE DICIEMBRE – COMPARACIÓN 2016/ 2015

Accidentes in itinere con baja según sectores - Mes de Diciembre- Comparación 2016 / 2015										
Recepcionados hasta el 20/01/2017										
SECTORES	12-2016				12-2015				COMPARACIÓN	
	Fecha de baja: 01/12/2016 - 31/12/2016				Fecha de baja: 01/12/2015 - 31/12/2015				DIF	%
	LEVES	GRAVES	MORTALES	TOTAL	LEVES	GRAVES	MORTALES	TOTAL		
Agropecuario y Pesca	0	0	0	0	0	0	0	0	0	0%
Industria	6	0	0	6	12	0	0	12	-6	-50%
Construcción	2	0	0	2	2	0	0	2	0	0%
Servicios	40	0	0	40	47	0	0	47	-7	-15%
TOTAL	48	0	0	48	61	0	0	61	-13	-21%

14. OTROS ACCIDENTES DE TRABAJO – ACCIDENTES IN ITINERE CON BAJA – ACUMULADO 01/01/2016 – 31/12/2016

Accidentes in itinere con baja según sectores - Acumulado a 31/12/2016													
Fecha de baja: 01/01/2016 - 31/12/2016													
Recepcionados hasta el 20/01/2017													
SECTORES	LEVE			GRAVE			MORTAL			TOTAL			
	M	H	TOTAL	M	H	TOTAL	M	H	TOTAL	M	H	TOTAL	%
Agropecuario y Pesca	0	7	7	0	0	0	0	0	0	0	7	7	1%
Industria	20	38	58	0	2	2	0	1	1	20	41	61	8%
Construcción	7	31	38	0	0	0	0	0	0	7	31	38	5%
Servicios	438	187	625	5	2	7	0	2	2	443	191	634	86%
TOTAL	465	263	728	5	4	9	0	3	3	470	270	740	100%

15. OTROS ACCIDENTES DE TRABAJO – ACCIDENTES IN ITINERE CON BAJA – ACUMULADO 01 DE ENERO – 31 DE DICIEMBRE - COMPARACIÓN 2016 / 2015

Accidentes in itinere con baja según sectores - Acumulado a último día de Diciembre- Comparación 2016/2015										
Recepcionados hasta el 20/01/2017										
SECTORES	AÑO 2016				AÑO 2015				COMPARACIÓN	
	Fecha de baja: 01/01/2016 - 31/12/2016				Fecha de baja: 01/01/2015 - 31/12/2015				DIF	%
	LEVES	GRAVES	MORTALES	TOTAL	LEVES	GRAVES	MORTALES	TOTAL		
Agropecuario y Pesca	7	0	0	7	3	0	0	3	4	133%
Industria	58	2	1	61	104	0	2	106	-45	-42%
Construcción	38	0	0	38	34	0	0	34	4	12%
Servicios	625	7	2	634	611	5	0	616	18	3%
TOTAL	728	9	3	740	752	5	2	759	-19	-3%

16. OTROS ACCIDENTES DE TRABAJO – ACCIDENTES EN JORNADA SIN BAJA - DICIEMBRE 2016

Diciembre 2016	LEVE	GRAVE	MORTAL	TOTAL
ACCIDENTE EN JORNADA SIN BAJA - Partes recepcionados 01/12/2016 - 31/12/2016	784			784

17. OTROS ACCIDENTES DE TRABAJO – ACCIDENTES EN JORNADA SIN BAJA – ACUMULADO 01/01/2016 – 31/12/2016

ACUMULADO A ÚLTIMO DIA DE Diciembre 2016	LEVE	GRAVE	MORTAL	TOTAL
ACCIDENTE EN JORNADA SIN BAJA - Partes recepcionados 01/01/2016 - 31/12/2016	8.662			8.662