



**CANTABRIA
NOVIEMBRE 2016**

**(Informe realizado con los partes
aceptados hasta el 20/12/2016)**

CONTENIDO:

- 1. METODOLOGÍA**
- 2. ACCIDENTES EN JORNADA DE TRABAJO CON BAJA SEGÚN SECTORES
NOVIEMBRE 2016**
- 3. ACCIDENTES EN JORNADA DE TRABAJO CON BAJA SEGÚN SECTORES
MES DE NOVIEMBRE 2016 – COMPARACIÓN 2016/ 2015**
- 4. ACCIDENTES EN JORNADA DE TRABAJO CON BAJA POR GRAVEDAD
MES DE NOVIEMBRE 2016- COMPARACIÓN 2016 / 2015**
- 5. ACCIDENTES EN JORNADA DE TRABAJO CON BAJA SEGÚN RAMA DE ACTIVIDAD
NOVIEMBRE 2016**
- 6. ACCIDENTES EN JORNADA DE TRABAJO CON BAJA SEGÚN SECTORES
ACUMULADO 01/01/2016 – 30/11/2016**
- 7. ACCIDENTES EN JORNADA DE TRABAJO CON BAJA SEGÚN SECTORES
ACUMULADO 01 ENERO / 30 NOVIEMBRE – COMPARACIÓN 2016 - 2015**
- 8. ACCIDENTES EN JORNADA DE TRABAJO CON BAJA POR GRAVEDAD
ACUMULADO 01 ENERO / 30 NOVIEMBRE – COMPARACIÓN 2016 - 2015**
- 9. ACCIDENTES EN JORNADA DE TRABAJO CON BAJA SEGÚN RAMA DE ACTIVIDAD
ACUMULADO 01/01/2016 –30/11/2016**
- 10. ACCIDENTES EN JORNADA DE TRABAJO CON BAJA
COMPARACIÓN AÑOS 2016 – 2015 – DATOS ACUMULADOS**
- 11. ACCIDENTES EN JORNADA DE TRABAJO CON BAJA – EVOLUCIÓN MENSUAL
AÑOS 2013 - 2016**
- 12. OTROS ACCIDENTES DE TRABAJO – ACCIDENTES IN ITINERE CON BAJA
NOVIEMBRE 2016**
- 13. OTROS ACCIDENTES DE TRABAJO – ACCIDENTES IN ITINERE CON BAJA
MES DE NOVIEMBRE 2016 – COMPARACIÓN 2016 / 2015**
- 14. OTROS ACCIDENTES DE TRABAJO – ACCIDENTES IN ITINERE CON BAJA
ACUMULADO 01/01/2016 – 30/11/2016**
- 15. OTROS ACCIDENTES DE TRABAJO – ACCIDENTES IN ITINERE CON BAJA
ACUMULADO 01 DE ENERO – 30 DE NOVIEMBRE - COMPARACIÓN 2016 / 2015**
- 16. OTROS ACCIDENTES DE TRABAJO – ACCIDENTES EN JORNADA SIN BAJA
NOVIEMBRE 2016**
- 17. OTROS ACCIDENTES DE TRABAJO – ACCIDENTES EN JORNADA SIN BAJA
ACUMULADO 01/01/2016 – 30/11/2016**

1. METODOLOGÍA

En el presente resumen se recoge información estadística detallada sobre distintos aspectos de los accidentes de trabajo registrados en Cantabria en el periodo de referencia.

Accidentes: La información se refiere a los accidentes sufridos por los trabajadores afiliados a algunos de los regímenes de la Seguridad Social que tienen cubierta dicha contingencia y que han sido notificados a la autoridad laboral mediante el sistema Delt@ (Orden TAS/2926/2002).

- **Accidentes en jornada con baja:** La práctica totalidad de este informe trata los accidentes ocurridos durante la jornada de trabajo, bien sea en el propio centro o fuera del mismo.

Estos datos se agregan en función de la fecha de baja médica. Teniendo en cuenta el tiempo que transcurre desde la baja médica hasta que se notifica el accidente, esta circunstancia supone que el número de accidentes de un mes variará en función de la fecha en la que se tomen los datos. De este modo, los datos del año en curso podrán sufrir variaciones a medida que se reciban nuevos partes de accidentes de trabajo correspondientes a meses atrasados

- **Accidentes in itinere:** Se denomina así a los accidentes ocurridos al ir o al volver al trabajo.

- **Accidentes sin baja:** La agregación de los accidentes ocurridos sin baja médica, en los cuales no existe fecha de baja médica por su propia naturaleza, se ha realizado en función de la fecha de aceptación del parte por la Autoridad Laboral.

Gravedad: Según el dictamen facultativo, que figura en el parte médico de baja, se clasifican los accidentes en leves, graves (incluidos los muy graves) y mortales.

Clasificación de actividades: La clasificación de actividades se corresponde con lo establecido en el Real Decreto 475/2007, de 13 de abril, por el que se aprueba la Clasificación Nacional de Actividades Económicas 2009 (CNAE -2009).

Ámbito geográfico: Se corresponde con el del código de cuenta de cotización del centro de trabajo del trabajador accidentado correspondiente a la Comunidad Autónoma de Cantabria.

Variable de sexo: En cumplimiento de lo dispuesto en el art 20 de la Ley Orgánica 3/2007, de 22 de ABRIL, para la igualdad efectiva de mujeres y hombres, se ha incluido la variable de sexo en la elaboración de este documento, de modo que se pueda conocer las diferentes situaciones, condiciones, aspiraciones y necesidades de mujeres y hombres en lo relativo a los accidentes de trabajo.

2. ACCIDENTES EN JORNADA DE TRABAJO CON BAJA SEGÚN SECTORES NOVIEMBRE 2016

Accidentes en jornada de trabajo con baja según sectores - Noviembre 2016													
Fecha de baja: 01/11/2016 - 30/11/2016													
Recepcionados hasta el 20/12/2016													
SECTORES	LEVE			GRAVE			MORTAL			TOTAL			
	M	H	TOTAL	M	H	TOTAL	M	H	TOTAL	M	H	TOTAL	%
Agropecuario y Pesca	5	21	26	0	3	3	0	0	0	5	24	29	6%
Industria	11	88	99	0	1	1	0	0	0	11	89	100	22%
Construcción	4	44	48	0	2	2	0	0	0	4	46	50	11%
Servicios	101	174	275	0	1	1	0	0	0	101	175	276	61%
TOTAL	121	327	448	0	7	7	0	0	0	121	334	455	100%

3. ACCIDENTES EN JORNADA DE TRABAJO CON BAJA SEGÚN SECTORES – MES DE NOVIEMBRE – COMPARACIÓN 2016 / 2015

Accidentes en jornada de trabajo con baja según sectores - Mes de Noviembre- Comparacion 2016 / 2015										
Recepcionados hasta el 20/12/2016										
SECTORES	nov.-16				nov.-15				COMPARACIÓN	
	Fecha de baja: 01/11/2016 - 30/11/2016				Fecha de baja: 01/11/2015 - 30/11/2015				DIF	%
	LEVES	GRAVES	MORTALES	TOTAL	LEVES	GRAVES	MORTALES	TOTAL		
Agropecuario y Pesca	26	3	0	29	26	0	0	26	3	12%
Industria	99	1	0	100	103	4	0	107	-7	-7%
Construcción	48	2	0	50	50	2	0	52	-2	-4%
Servicios	275	1	0	276	260	0	1	261	15	6%
TOTAL	448	7	0	455	439	6	1	446	9	2%

4. ACCIDENTES EN JORNADA DE TRABAJO CON BAJA POR GRAVEDAD – MES DE NOVIEMBRE – COMPARACIÓN 2016/ 2015

Accidentes en jornada de trabajo con baja - Mes de Noviembre- Comparación 2016 / 2015				
Recepcionados hasta el 20/12/2016				
ACCIDENTES	Noviembre 2016	Noviembre 2015	DIFERENCIA	%
LEVES	448	439	9	2%
GRAVES	7	6	1	17%
MORTALES	0	1	-1	-100%
TOTAL	455	446	9	2%

5. ACCIDENTES EN JORNADA DE TRABAJO CON BAJA SEGÚN RAMA DE ACTIVIDAD NOVIEMBRE 2016

Accidentes en jornada de trabajo con baja según rama actividad - Noviembre 2016										
Fecha de baja: 01/11/2016 - 30/11/2016 - Recepcionados hasta el 20/12/2016										
CNAE 2009	LEVE			GRAVE			MORTAL			TOTAL
	M	H	TOTAL	M	H	TOTAL	M	H	TOTAL	
A AGRICULTURA, GANADERÍA, SILVICULTURA Y PESCA	5	21	26	0	3	3	0	0	0	29
TOTAL SECTOR AGROPECUARIO	5	21	26	0	3	3	0	0	0	29
B INDUSTRIAS EXTRACTIVAS	0	1	1	0	0	0	0	0	0	1
C INDUSTRIA MANUFACTURERA	10	76	86	0	0	0	0	0	0	86
D SUMINISTRO DE ENERGIA ELÉCTRICA, GAS, VAPOR Y AIRE ACONDICIONADO	0	0	0	0	0	0	0	0	0	0
E SUMINISTRO DE AGUA, ACTIVIDADES DE SANEAMIENTO, GESTIÓN DE RESIDUOS Y DESCONTAMINACIÓN	1	11	12	0	1	1	0	0	0	13
TOTAL SECTOR INDUSTRIA	11	88	99	0	1	1	0	0	0	100
F CONSTRUCCIÓN	4	44	48	0	2	2	0	0	0	50
TOTAL SECTOR CONSTRUCCIÓN	4	44	48	0	2	2	0	0	0	50
G COMERCIO AL POR MAYOR Y AL POR MENOR; REPARACIÓN DE VEHÍCULOS DE MOTOR Y MOTOCICLETAS	16	33	49	0	0	0	0	0	0	49
H TRANSPORTE Y ALMACENAMIENTO	2	25	27	0	1	1	0	0	0	28
I HOSTELERÍA	13	22	35	0	0	0	0	0	0	35
J INFORMACION Y COMUNICACIONES	1	2	3	0	0	0	0	0	0	3
K ACTIVIDADES FINANCIERAS Y DE SEGUROS	0	0	0	0	0	0	0	0	0	0
L ACTIVIDADES INMOBILIARIAS	0	0	0	0	0	0	0	0	0	0
M ACTIVIDADES PROFESIONALES, CIENTÍFICAS Y TÉCNICAS	0	2	2	0	0	0	0	0	0	2
N ACTIVIDADES ADMINISTRATIVAS Y SERVICIOS AUXILIARES	12	29	41	0	0	0	0	0	0	41
O ADMINISTRACIÓN PÚBLICA Y DEFENSA; SEGURIDAD SOCIAL OBLIGATORIA	16	36	52	0	0	0	0	0	0	52
P EDUCACIÓN	11	3	14	0	0	0	0	0	0	14
Q ACTIVIDADES SANITARIAS Y DE SERVICIOS SOCIALES	26	9	35	0	0	0	0	0	0	35
R ACTIVIDADES ARTÍSTICAS, RECREATIVAS Y DE ENTRETENIMIENTO	0	5	5	0	0	0	0	0	0	5
S OTROS SERVICIOS	2	7	9	0	0	0	0	0	0	9
T ACTIVIDADES DE LOS HOGARES COMO EMPLEADORES Y COMO PRODUCTORES DE BIENES Y SERVICIOS PARA USO PROPIO	2	1	3	0	0	0	0	0	0	3
U ACTIVIDADES DE ORGANIZACIONES Y ORGANISMOS rateritoriales	0	0	0	0	0	0	0	0	0	0
TOTAL SECTOR SERVICIOS	101	174	275	0	1	1	0	0	0	276
TOTAL	121	327	448	0	7	7	0	0	0	455

6. ACCIDENTES EN JORNADA DE TRABAJO CON BAJA SEGÚN SECTORES ACUMULADO 01/01/2016 – 30/11/2016

Accidentes en jornada de trabajo con baja según sectores - Acumulado a 30/11/2016													
Fecha de baja: 01/01/2016 - 30/11/2016													
Recepcionados hasta el 20/12/2016													
SECTORES	LEVE			GRAVE			MORTAL			TOTAL			
	M	H	TOTAL	M	H	TOTAL	M	H	TOTAL	M	H	TOTAL	%
Agropecuario y Pesca	56	221	277	2	13	15	0	0	0	58	234	292	6%
Industria	115	852	967	0	7	7	0	1	1	115	860	975	21%
Construcción	10	506	516	0	9	9	0	1	1	10	516	526	11%
Servicios	1285	1638	2.923	2	15	17	0	2	2	1.287	1.655	2.942	62%
TOTAL	1.466	3.217	4.683	4	44	48	0	4	4	1.470	3.265	4.735	100%

7. ACCIDENTES EN JORNADA DE TRABAJO CON BAJA SEGÚN SECTORES ACUMULADO 01 ENERO / 30 NOVIEMBRE – COMPARACIÓN 2016 – 2015

Accidentes en jornada de trabajo con baja según sectores - Acumulado a último día de Noviembre - Comparación 2016/2015											
Recepcionados hasta el 20/12/2016											
SECTORES	AÑO 2016				AÑO 2015				COMPARACIÓN		
	Fecha de baja: 01/01/2016 - 30/11/2016				Fecha de baja: 01/01/2015 - 30/11/2015				DIF	%	
	LEVES	GRAVES	MORTALES	TOTAL	LEVES	GRAVES	MORTALES	TOTAL			
Agropecuario y Pesca	277	15	0	292	262	12	0	274	18	7%	
Industria	967	7	1	975	1027	8	3	1.038	-63	-6%	
Construcción	516	9	1	526	512	12	1	525	1	0%	
Servicios	2.923	17	2	2.942	2.783	13	3	2.799	143	5%	
TOTAL	4.683	48	4	4.735	4.584	45	7	4.636	99	2%	

8. ACCIDENTES EN JORNADA DE TRABAJO CON BAJA POR GRAVEDAD ACUMULADO 01 ENERO / 30 NOVIEMBRE – COMPARACIÓN 2016- 2015

Accidentes en jornada de trabajo con baja - Acumulado a último día de Noviembre Comparación 2016 / 2015				
Recepcionados hasta el 20/12/2016				
ACCIDENTES	AÑO 2016	AÑO 2015	DIFERENCIA	%
LEVES	4.683	4.584	99	2%
GRAVES	48	45	3	7%
MORTALES	4	7	-3	-43%
TOTAL	4.735	4.636	99	2%

9. ACCIDENTES EN JORNADA DE TRABAJO CON BAJA SEGÚN RAMA DE ACTIVIDAD ACUMULADO 01/01/2016 – 30/11/2016

Accidentes en jornada de trabajo con baja según rama actividad - Acumulado a 30/11/2016										
Fecha de baja: 01/01/2016 - 30/11/2016 - Recepcionados hasta el 20/12/2016										
CNAE 2009	LEVE			GRAVE			MORTAL			TOTAL
	M	H	TOTAL	M	H	TOTAL	M	H	TOTAL	
A AGRICULTURA, GANADERÍA, SILVICULTURA Y PESCA	56	221	277	2	13	15	0	0	0	292
TOTAL SECTOR AGROPECUARIO	56	221	277	2	13	15	0	0	0	292
B INDUSTRIAS EXTRACTIVAS	0	16	16	0	0	0	0	0	0	16
C INDUSTRIA MANUFACTURERA	103	746	849	0	5	5	0	1	1	855
D SUMINISTRO DE ENERGÍA ELÉCTRICA, GAS, VAPOR Y AIRE ACONDICIONADO	1	2	3	0	0	0	0	0	0	3
E SUMINISTRO DE AGUA, ACTIVIDADES DE SANEAMIENTO, GESTIÓN DE RESIDUOS Y DESCONTAMINACIÓN	11	88	99	0	2	2	0	0	0	101
TOTAL SECTOR INDUSTRIA	115	852	967	0	7	7	0	1	1	975
F CONSTRUCCIÓN	10	506	0	0	9	9	0	1	1	10
TOTAL SECTOR CONSTRUCCIÓN	10	506	516	0	9	9	0	1	1	526
G COMERCIO AL POR MAYOR Y AL POR MENOR; REPARACIÓN DE VEHÍCULOS DE MOTOR Y MOTOCICLETAS	196	385	581	0	1	1	0	0	0	582
H TRANSPORTE Y ALMACENAMIENTO	26	247	273	0	7	7	0	1	1	281
I HOSTELERÍA	213	179	392	1	1	2	0	0	0	394
J INFORMACIÓN Y COMUNICACIONES	3	28	31	0	0	0	0	1	1	32
K ACTIVIDADES FINANCIERAS Y DE SEGUROS	7	3	10	0	0	0	0	0	0	10
L ACTIVIDADES INMOBILIARIAS	2	1	3	0	0	0	0	0	0	3
M ACTIVIDADES PROFESIONALES, CIENTÍFICAS Y TÉCNICAS	14	25	39	0	0	0	0	0	0	39
N ACTIVIDADES ADMINISTRATIVAS Y SERVICIOS AUXILIARES	162	255	417	0	2	2	0	0	0	419
O ADMINISTRACIÓN PÚBLICA Y DEFENSA; SEGURIDAD SOCIAL OBLIGATORIA	141	331	472	0	1	1	0	0	0	473
P EDUCACIÓN	58	24	82	0	0	0	0	0	0	82
Q ACTIVIDADES SANITARIAS Y DE SERVICIOS SOCIALES	415	66	481	0	2	2	0	0	0	483
R ACTIVIDADES ARTÍSTICAS, RECREATIVAS Y DE ENTRETENIMIENTO	14	51	65	0	1	1	0	0	0	66
S OTROS SERVICIOS	22	38	60	0	0	0	0	0	0	60
T ACTIVIDADES DE LOS HOGARES COMO EMPLEADORES Y COMO PRODUCTORES DE BIENES Y SERVICIOS PARA USO PROPIO	12	5	17	1	0	1	0	0	0	18
U ACTIVIDADES DE ORGANIZACIONES Y ORGANISMOS territoriales	0	0	0	0	0	0	0	0	0	0
TOTAL SECTOR SERVICIOS	1.285	1.638	2.923	2	15	17	0	2	2	2.942
TOTAL	1.466	3.217	4.683	4	44	48	0	4	4	4.735

10. ACCIDENTES EN JORNADA DE TRABAJO CON BAJA COMPARACIÓN AÑOS 2015 – 2016 – DATOS ACUMULADOS

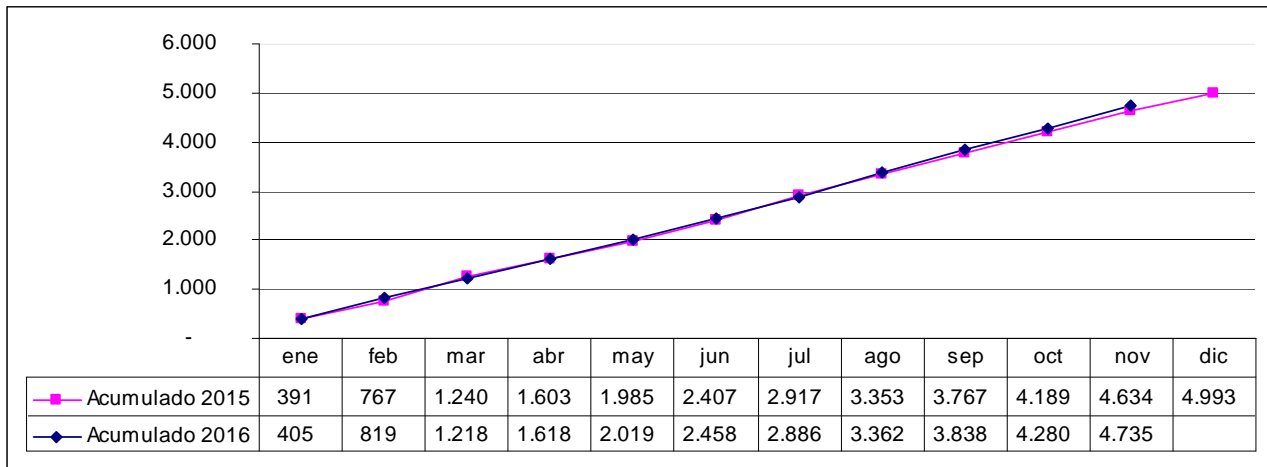

11. ACCIDENTES EN JORNADA DE TRABAJO CON BAJA EVOLUCIÓN MENSUAL AÑOS 2013 – 2016

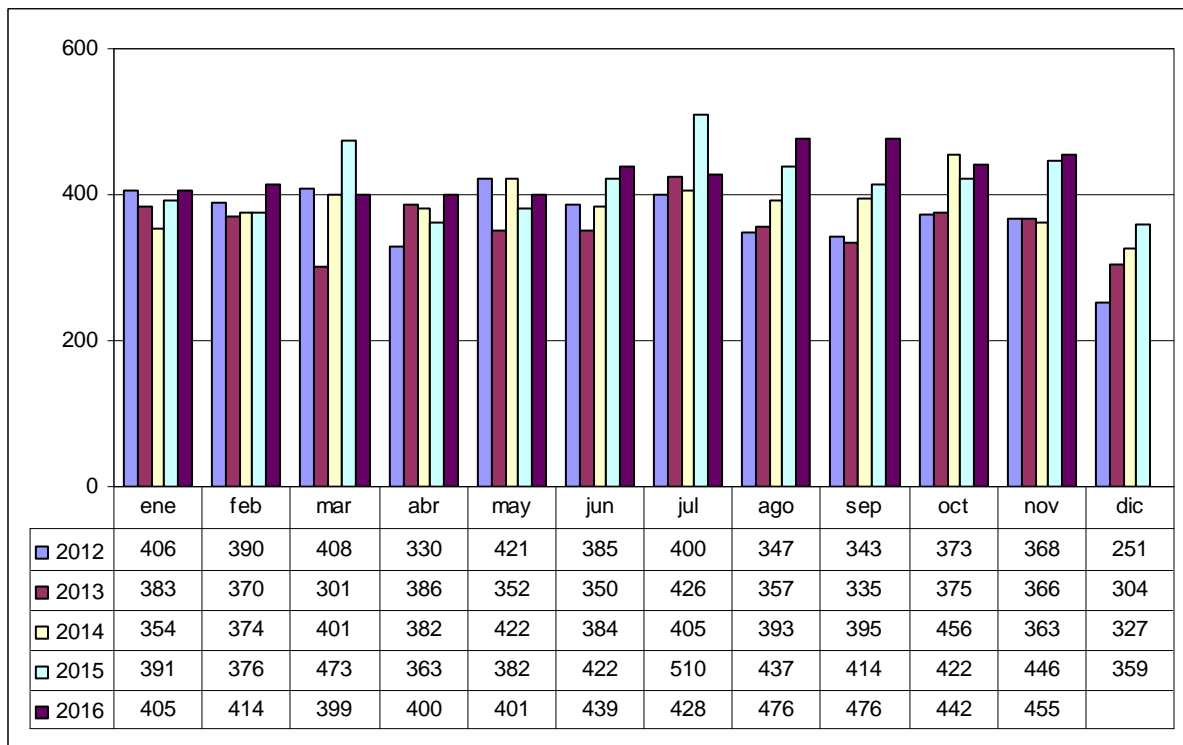

12. OTROS ACCIDENTES DE TRABAJO – ACCIDENTES IN ITINERE CON BAJA NOVIEMBRE 2016

Accidentes in itinere con baja según sectores - Noviembre 2016													
Fecha de baja: 01/11/2016 - 30/11/2016													
Recepcionados hasta el 20/12/2016													
SECTORES	LEVE			GRAVE			MORTAL			TOTAL			
	M	H	TOTAL	M	H	TOTAL	M	H	TOTAL	M	H	TOTAL	%
Agropecuario y Pesca	0	1	1	0	0	0	0	0	0	0	1	1	1%
Industria	6	4	10	0	1	1	0	0	0	6	5	11	16%
Construcción	1	3	4	0	0	0	0	0	0	1	3	4	6%
Servicios	45	6	51	0	1	1	0	0	0	45	7	52	76%
TOTAL	52	14	66	0	2	2	0	0	0	52	16	68	100%

13. OTROS ACCIDENTES DE TRABAJO – ACCIDENTES IN ITINERE CON BAJA MES DE NOVIEMBRE – COMPARACIÓN 2016/ 2015

Accidentes in itinere con baja según sectores - Mes de Noviembre- Comparación 2016 / 2015										
Recepcionados hasta el 20/12/2016										
SECTORES	11-2016				11-2015				COMPARACIÓN	
	Fecha de baja: 01/11/2016 - 30/11/2016				Fecha de baja: 01/11/2015 - 30/11/2015				DIF	%
	LEVES	GRAVES	MORTALES	TOTAL	LEVES	GRAVES	MORTALES	TOTAL		
Agropecuario y Pesca	1	0	0	1	1	0	0	1	0	0%
Industria	10	1	0	11	9	0	0	9	2	22%
Construcción	4	0	0	4	3	0	0	3	1	33%
Servicios	51	1	0	52	55	1	0	56	-4	-7%
TOTAL	66	2	0	68	68	1	0	69	-1	-1%

14. OTROS ACCIDENTES DE TRABAJO – ACCIDENTES IN ITINERE CON BAJA – ACUMULADO 01/01/2016 – 30/11/2016

Accidentes in itinere con baja según sectores - Acumulado a 30/11/2016													
Fecha de baja: 01/01/2016 - 30/11/2016													
Recepcionados hasta el 20/12/2016													
SECTORES	LEVE			GRAVE			MORTAL			TOTAL			
	M	H	TOTAL	M	H	TOTAL	M	H	TOTAL	M	H	TOTAL	%
Agropecuario y Pesca	0	7	7	0	0	0	0	0	0	0	7	7	1%
Industria	18	34	52	0	2	2	0	1	1	18	37	55	8%
Construcción	7	29	36	0	0	0	0	0	0	7	29	36	5%
Servicios	409	174	583	5	2	7	0	2	2	414	178	592	86%
TOTAL	434	244	678	5	4	9	0	3	3	439	251	690	100%

15. OTROS ACCIDENTES DE TRABAJO – ACCIDENTES IN ITINERE CON BAJA – ACUMULADO 01 DE ENERO – 30 DE NOVIEMBRE - COMPARACIÓN 2016 / 2015

Accidentes in itinere con baja según sectores - Acumulado a último día de Noviembre- Comparación 2016/2015										
Recepcionados hasta el 20/12/2016										
SECTORES	AÑO 2016				AÑO 2015				COMPARACIÓN	
	Fecha de baja: 01/01/2016 - 30/11/2016				Fecha de baja: 01/01/2015 - 30/11/2015				DIF	%
	LEVES	GRAVES	MORTALES	TOTAL	LEVES	GRAVES	MORTALES	TOTAL		
Agropecuario y Pesca	7	0	0	7	3	0	0	3	4	133%
Industria	52	2	1	55	92	0	2	94	-39	-41%
Construcción	36	0	0	36	32	0	0	32	4	13%
Servicios	583	7	2	592	564	5	0	569	23	4%
TOTAL	678	9	3	690	691	5	2	698	-8	-1%

16. OTROS ACCIDENTES DE TRABAJO – ACCIDENTES EN JORNADA SIN BAJA - NOVIEMBRE 2016

Noviembre 2016	LEVE	GRAVE	MORTAL	TOTAL
ACCIDENTE EN JORNADA SIN BAJA - Partes recepcionados 01/11/2016 - 30/11/2016	844			844

17. OTROS ACCIDENTES DE TRABAJO – ACCIDENTES EN JORNADA SIN BAJA – ACUMULADO 01/01/2016 – 30/11/2016

ACUMULADO A ÚLTIMO DIA DE Noviembre 2016	LEVE	GRAVE	MORTAL	TOTAL
ACCIDENTE EN JORNADA SIN BAJA - Partes recepcionados 01/01/2016 - 30/11/2016	7.878			7.878