



CANTABRIA AGOSTO 2016

(Informe realizado con los partes
aceptados hasta el 20/09/2016)

CONTENIDO:

1. **METODOLOGÍA**
2. **ACCIDENTES EN JORNADA DE TRABAJO CON BAJA SEGÚN SECTORES AGOSTO 2016**
3. **ACCIDENTES EN JORNADA DE TRABAJO CON BAJA SEGÚN SECTORES MES DE AGOSTO 2016 – COMPARACIÓN 2016/ 2015**
4. **ACCIDENTES EN JORNADA DE TRABAJO CON BAJA POR GRAVEDAD MES DE AGOSTO 2016- COMPARACIÓN 2016 / 2015**
5. **ACCIDENTES EN JORNADA DE TRABAJO CON BAJA SEGÚN RAMA DE ACTIVIDAD AGOSTO 2016**
6. **ACCIDENTES EN JORNADA DE TRABAJO CON BAJA SEGÚN SECTORES ACUMULADO 01/01/2016 – 31/08/2016**
7. **ACCIDENTES EN JORNADA DE TRABAJO CON BAJA SEGÚN SECTORES ACUMULADO 01 ENERO / 31 AGOSTO – COMPARACIÓN 2016 - 2015**
8. **ACCIDENTES EN JORNADA DE TRABAJO CON BAJA POR GRAVEDAD ACUMULADO 01 ENERO / 31 AGOSTO – COMPARACIÓN 2016 - 2015**
9. **ACCIDENTES EN JORNADA DE TRABAJO CON BAJA SEGÚN RAMA DE ACTIVIDAD ACUMULADO 01/01/2016 –31/08/2016**
10. **ACCIDENTES EN JORNADA DE TRABAJO CON BAJA COMPARACIÓN AÑOS 2016 – 2015 – DATOS ACUMULADOS**
11. **ACCIDENTES EN JORNADA DE TRABAJO CON BAJA – EVOLUCIÓN MENSUAL AÑOS 2012 - 2016**
12. **OTROS ACCIDENTES DE TRABAJO – ACCIDENTES IN ITINERE CON BAJA AGOSTO 2016**
13. **OTROS ACCIDENTES DE TRABAJO – ACCIDENTES IN ITINERE CON BAJA MES DE AGOSTO 2016 – COMPARACIÓN 2016 / 2015**
14. **OTROS ACCIDENTES DE TRABAJO – ACCIDENTES IN ITINERE CON BAJA ACUMULADO 01/01/2016 – 31/08/2016**
15. **OTROS ACCIDENTES DE TRABAJO – ACCIDENTES IN ITINERE CON BAJA ACUMULADO 01 DE ENERO – 31 DE AGOSTO - COMPARACIÓN 2016 / 2015**
16. **OTROS ACCIDENTES DE TRABAJO – ACCIDENTES EN JORNADA SIN BAJA AGOSTO 2016**
17. **OTROS ACCIDENTES DE TRABAJO – ACCIDENTES EN JORNADA SIN BAJA ACUMULADO 01/01/2016 –31/08/2016**

1. METODOLOGÍA

En el presente resumen se recoge información estadística detallada sobre distintos aspectos de los accidentes de trabajo registrados en Cantabria en el periodo de referencia.

Accidentes: La información se refiere a los accidentes sufridos por los trabajadores afiliados a algunos de los regímenes de la Seguridad Social que tienen cubierta dicha contingencia y que han sido notificados a la autoridad laboral mediante el sistema Delt@ (Orden TAS/2926/2002).

- **Accidentes en jornada con baja:** La práctica totalidad de este informe trata los accidentes ocurridos durante la jornada de trabajo, bien sea en el propio centro o fuera del mismo.

Estos datos se agregan en función de la fecha de baja médica. Teniendo en cuenta el tiempo que transcurre desde la baja médica hasta que se notifica el accidente, esta circunstancia supone que el número de accidentes de un mes variará en función de la fecha en la que se tomen los datos. De este modo, los datos del año en curso podrán sufrir variaciones a medida que se reciban nuevos partes de accidentes de trabajo correspondientes a meses atrasados

- **Accidentes in itinere:** Se denomina así a los accidentes ocurridos al ir o al volver al trabajo.

- **Accidentes sin baja:** La agregación de los accidentes ocurridos sin baja médica, en los cuales no existe fecha de baja médica por su propia naturaleza, se ha realizado en función de la fecha de aceptación del parte por la Autoridad Laboral.

Gravedad: Según el dictamen facultativo, que figura en el parte médico de baja, se clasifican los accidentes en leves, graves (incluidos los muy graves) y mortales.

Clasificación de actividades: La clasificación de actividades se corresponde con lo establecido en el Real Decreto 475/2007, de 13 de abril, por el que se aprueba la Clasificación Nacional de Actividades Económicas 2009 (CNAE -2009).

Ámbito geográfico: Se corresponde con el del código de cuenta de cotización del centro de trabajo del trabajador accidentado correspondiente a la Comunidad Autónoma de Cantabria.

Variable de sexo: En cumplimiento de lo dispuesto en el art 20 de la Ley Orgánica 3/2007, de 22 de ABRIL, para la igualdad efectiva de mujeres y hombres, se ha incluido la variable de sexo en la elaboración de este documento, de modo que se pueda conocer las diferentes situaciones, condiciones, aspiraciones y necesidades de mujeres y hombres en lo relativo a los accidentes de trabajo.

2. ACCIDENTES EN JORNADA DE TRABAJO CON BAJA SEGÚN SECTORES AGOSTO 2016

Accidentes en jornada de trabajo con baja según sectores - Agosto 2016													
Fecha de baja: 01/08/2016 - 31/08/2016													
Recepcionados hasta el 20/09/2016													
SECTORES	LEVE			GRAVE			MORTAL			TOTAL			
	M	H	TOTAL	M	H	TOTAL	M	H	TOTAL	M	H	TOTAL	%
Agropecuario y Pesca	10	28	38	0	0	0	0	0	0	10	28	38	8%
Industria	9	61	70	0	2	2	0	0	0	9	63	72	16%
Construcción	0	58	58	0	1	1	0	0	0	0	59	59	13%
Servicios	128	162	290	0	3	3	0	0	0	128	165	293	63%
TOTAL	147	309	456	0	6	6	0	0	0	147	315	462	100%

3. ACCIDENTES EN JORNADA DE TRABAJO CON BAJA SEGÚN SECTORES – MES DE AGOSTO – COMPARACIÓN 2016 / 2015

Accidentes en jornada de trabajo con baja según sectores - Mes de Agosto- Comparación 2016 / 2015										
Recepcionados hasta el 20/09/2016										
SECTORES	ago-16				ago-15				COMPARACIÓN	
	Fecha de baja: 01/08/2016 - 31/08/2016				Fecha de baja: 01/08/2015 - 31/08/2015				DIF	%
	LEVES	GRAVES	MORTALES	TOTAL	LEVES	GRAVES	MORTALES	TOTAL		
Agropecuario y Pesca	38	0	0	38	26	0	0	26	12	46%
Industria	70	2	0	72	79	0	0	79	-7	-9%
Construcción	58	1	0	59	46	0	1	47	12	26%
Servicios	290	3	0	293	285	0	0	285	8	3%
TOTAL	456	6	0	462	436	0	1	437	25	6%

4. ACCIDENTES EN JORNADA DE TRABAJO CON BAJA POR GRAVEDAD – MES DE AGOSTO – COMPARACIÓN 2016/ 2015

Accidentes en jornada de trabajo con baja - Mes de Agosto- Comparación 2016 / 2015				
Recepcionados hasta el 20/09/2016				
ACCIDENTES	Agosto 2016	Agosto 2015	DIFERENCIA	%
LEVES	456	436	20	5%
GRAVES	6	0	6	0%
MORTALES	0	1	-1	-100%
TOTAL	462	437	25	6%

5. ACCIDENTES EN JORNADA DE TRABAJO CON BAJA SEGÚN RAMA DE ACTIVIDAD AGOSTO 2016

Accidentes en jornada de trabajo con baja según rama actividad - Agosto 2016										
Fecha de baja: 01/08/2016 - 31/08/2016 - Recepcionados hasta el 20/09/2016										
CNAE 2009	LEVE			GRAVE			MORTAL			TOTAL
	M	H	TOTAL	M	H	TOTAL	M	H	TOTAL	
A AGRICULTURA, GANADERÍA, SILVICULTURA Y PESCA	10	28	38	0	0	0	0	0	0	38
TOTAL SECTOR AGROPECUARIO	10	28	38	0	0	0	0	0	0	38
B INDUSTRIAS EXTRACTIVAS	0	0	0	0	0	0	0	0	0	0
C INDUSTRIA MANUFACTURERA	9	52	61	0	2	2	0	0	0	63
D SUMINISTRO DE ENERGIA ELÉCTRICA, GAS, VAPOR Y AIRE ACONDICIONADO	0	0	0	0	0	0	0	0	0	0
E SUMINISTRO DE AGUA, ACTIVIDADES DE SANEAMIENTO, GESTIÓN DE RESIDUOS Y DESCONTAMINACIÓN	0	9	9	0	0	0	0	0	0	9
TOTAL SECTOR INDUSTRIA	9	61	70	0	2	2	0	0	0	72
F CONSTRUCCIÓN	0	58	58	0	1	1	0	0	0	59
TOTAL SECTOR CONSTRUCCIÓN	0	58	58	0	1	1	0	0	0	59
G COMERCIO AL POR MAYOR Y AL POR MENOR; REPARACIÓN DE VEHÍCULOS DE MOTOR Y MOTOCICLETAS	14	25	39	0	0	0	0	0	0	39
H TRANSPORTE Y ALMACENAMIENTO	2	25	27	0	1	1	0	0	0	28
I HOSTELERÍA	29	29	58	0	1	1	0	0	0	59
J INFORMACION Y COMUNICACIONES	1	5	6	0	0	0	0	0	0	6
K ACTIVIDADES FINANCIERAS Y DE SEGUROS	0	0	0	0	0	0	0	0	0	0
L ACTIVIDADES INMOBILIARIAS	0	0	0	0	0	0	0	0	0	0
M ACTIVIDADES PROFESIONALES, CIENTÍFICAS Y TÉCNICAS	2	2	4	0	0	0	0	0	0	4
N ACTIVIDADES ADMINISTRATIVAS Y SERVICIOS AUXILIARES	17	28	45	0	0	0	0	0	0	45
O ADMINISTRACIÓN PÚBLICA Y DEFENSA; SEGURIDAD SOCIAL OBLIGATORIA	14	29	43	0	0	0	0	0	0	43
P EDUCACIÓN	4	0	4	0	0	0	0	0	0	4
Q ACTIVIDADES SANITARIAS Y DE SERVICIOS SOCIALES	40	7	47	0	0	0	0	0	0	47
R ACTIVIDADES ARTÍSTICAS, RECREATIVAS Y DE ENTRETENIMIENTO	1	7	8	0	1	1	0	0	0	9
S OTROS SERVICIOS	4	5	9	0	0	0	0	0	0	9
T ACTIVIDADES DE LOS HOGARES COMO EMPLEADORES Y COMO PRODUCTORES DE BIENES Y SERVICIOS PARA USO PROPIO	0	0	0	0	0	0	0	0	0	0
U ACTIVIDADES DE ORGANIZACIONES Y ORGANISMOS rateritoriales	0	0	0	0	0	0	0	0	0	0
TOTAL SECTOR SERVICIOS	128	162	290	0	3	3	0	0	0	293
TOTAL	147	309	456	0	6	6	0	0	0	462

6. ACCIDENTES EN JORNADA DE TRABAJO CON BAJA SEGÚN SECTORES ACUMULADO 01/01/2016 – 31/08/2016

Accidentes en jornada de trabajo con baja según sectores - Acumulado a 31/08/2016													
Fecha de baja: 01/01/2016 - 31/08/2016													
Recepcionados hasta el 20/09/2016													
SECTORES	LEVE			GRAVE			MORTAL			TOTAL			
	M	H	TOTAL	M	H	TOTAL	M	H	TOTAL	M	H	TOTAL	%
Agropecuario y Pesca	40	157	197	2	8	10	0	0	0	42	165	207	6%
Industria	83	581	664	0	7	7	0	0	0	83	588	671	20%
Construcción	5	355	360	0	4	4	0	0	0	5	359	364	11%
Servicios	916	1160	2.076	2	13	15	0	2	2	918	1.175	2.093	63%
TOTAL	1.044	2.253	3.297	4	32	36	0	2	2	1.048	2.287	3.335	100%

7. ACCIDENTES EN JORNADA DE TRABAJO CON BAJA SEGÚN SECTORES ACUMULADO 01 ENERO / 31 AGOSTO – COMPARACIÓN 2016 – 2015

Accidentes en jornada de trabajo con baja según sectores - Acumulado a último día de Agosto - Comparación 2016/2015											
Recepcionados hasta el 20/09/2016											
SECTORES	AÑO 2016				AÑO 2015				COMPARACIÓN		
	Fecha de baja: 01/01/2016 - 31/08/2016				Fecha de baja: 01/01/2015 - 31/08/2015						
	LEVES	GRAVES	MORTALES	TOTAL	LEVES	GRAVES	MORTALES	TOTAL	DIF	%	
Agropecuario y Pesca	197	10	0	207	177	10	0	187	20	11%	
Industria	664	7	0	671	732	4	3	739	-68	-9%	
Construcción	360	4	0	364	355	10	1	366	-2	-1%	
Servicios	2.076	15	2	2.093	2047	12	2	2.061	32	2%	
TOTAL	3.297	36	2	3.335	3.311	36	6	3.353	-18	-1%	

8. ACCIDENTES EN JORNADA DE TRABAJO CON BAJA POR GRAVEDAD ACUMULADO 01 ENERO / 31 AGOSTO – COMPARACIÓN 2016- 2015

Accidentes en jornada de trabajo con baja - Acumulado a último día de Agosto Comparación 2016 / 2015				
Recepcionados hasta el 20/09/2016				
ACCIDENTES	AÑO 2016	AÑO 2015	DIFERENCIA	%
LEVES	3.297	3.311	-14	0%
GRAVES	36	36	0	0%
MORTALES	2	6	-4	-67%
TOTAL	3.335	3.353	-18	-1%

9. ACCIDENTES EN JORNADA DE TRABAJO CON BAJA SEGÚN RAMA DE ACTIVIDAD ACUMULADO 01/01/2016 – 31/08/2016

Accidentes en jornada de trabajo con baja según rama actividad - Acumulado a 31/08/2016										
Fecha de baja: 01/01/2016 - 31/08/2016 - Recepcionados hasta el 20/09/2016										
CNAE 2009	LEVE			GRAVE			MORTAL			TOTAL
	M	H	TOTAL	M	H	TOTAL	M	H	TOTAL	
A AGRICULTURA, GANADERÍA, SILVICULTURA Y PESCA	40	157	197	2	8	10	0	0	0	207
TOTAL SECTOR AGROPECUARIO	40	157	197	2	8	10	0	0	0	207
B INDUSTRIAS EXTRACTIVAS	0	11	11	0	0	0	0	0	0	11
C INDUSTRIA MANUFACTURERA	73	510	583	0	6	6	0	0	0	589
D SUMINISTRO DE ENERGÍA ELÉCTRICA, GAS, VAPOR Y AIRE ACONDICIONADO	1	2	3	0	0	0	0	0	0	3
E SUMINISTRO DE AGUA, ACTIVIDADES DE SANEAMIENTO, GESTIÓN DE RESIDUOS Y DESCONTAMINACIÓN	9	58	67	0	1	1	0	0	0	68
TOTAL SECTOR INDUSTRIA	83	581	664	0	7	7	0	0	0	671
F CONSTRUCCIÓN	5	355	0	0	4	4	0	0	0	4
TOTAL SECTOR CONSTRUCCIÓN	5	355	360	0	4	4	0	0	0	364
G COMERCIO AL POR MAYOR Y AL POR MENOR; REPARACIÓN DE VEHÍCULOS DE MOTOR Y MOTOCICLETAS	139	269	408	0	1	1	0	0	0	409
H TRANSPORTE Y ALMACENAMIENTO	18	190	208	0	5	5	0	1	1	214
I HOSTELERÍA	153	124	277	1	1	2	0	0	0	279
J INFORMACIÓN Y COMUNICACIONES	2	19	21	0	0	0	0	1	1	22
K ACTIVIDADES FINANCIERAS Y DE SEGUROS	6	3	9	0	0	0	0	0	0	9
L ACTIVIDADES INMOBILIARIAS	2	1	3	0	0	0	0	0	0	3
M ACTIVIDADES PROFESIONALES, CIENTÍFICAS Y TÉCNICAS	8	17	25	0	0	0	0	0	0	25
N ACTIVIDADES ADMINISTRATIVAS Y SERVICIOS AUXILIARES	117	181	298	0	2	2	0	0	0	300
O ADMINISTRACIÓN PÚBLICA Y DEFENSA; SEGURIDAD SOCIAL OBLIGATORIA	89	229	318	0	1	1	0	0	0	319
P EDUCACIÓN	36	15	51	0	0	0	0	0	0	51
Q ACTIVIDADES SANITARIAS Y DE SERVICIOS SOCIALES	308	49	357	0	2	2	0	0	0	359
R ACTIVIDADES ARTÍSTICAS, RECREATIVAS Y DE ENTRETENIMIENTO	14	37	51	0	1	1	0	0	0	52
S OTROS SERVICIOS	16	24	40	0	0	0	0	0	0	40
T ACTIVIDADES DE LOS HOGARES COMO EMPLEADORES Y COMO PRODUCTORES DE BIENES Y SERVICIOS PARA USO PROPIO	8	2	10	1	0	1	0	0	0	11
U ACTIVIDADES DE ORGANIZACIONES Y ORGANISMOS rateritoriales	0	0	0	0	0	0	0	0	0	0
TOTAL SECTOR SERVICIOS	916	1.160	2.076	2	13	15	0	2	2	2.093
TOTAL	1.044	2.253	3.297	4	32	36	0	2	2	3.335

**10. ACCIDENTES EN JORNADA DE TRABAJO CON BAJA
COMPARACIÓN AÑOS 2015 – 2016 – DATOS ACUMULADOS**

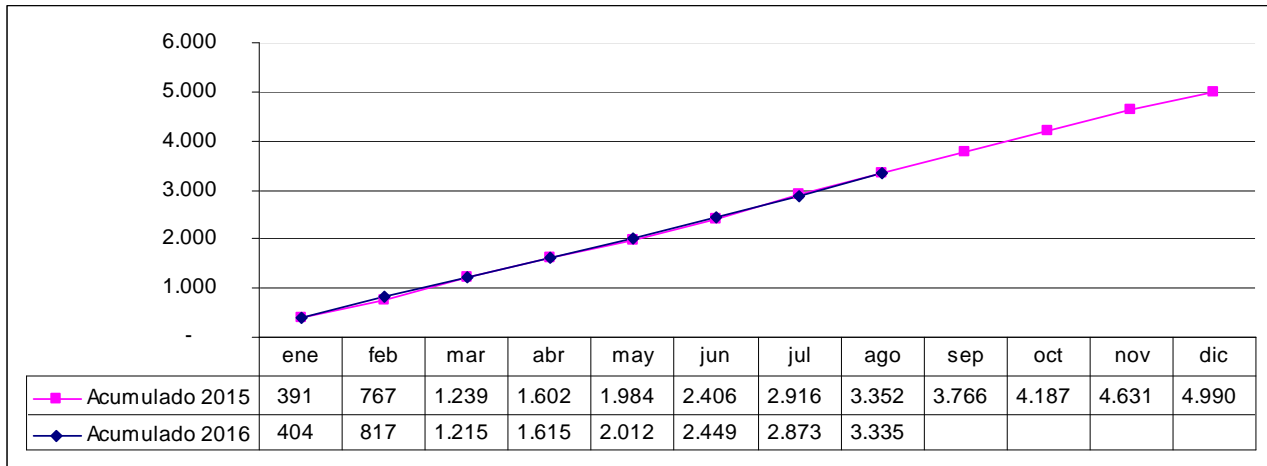

**11. ACCIDENTES EN JORNADA DE TRABAJO CON BAJA
EVOLUCIÓN MENSUAL AÑOS 2012 – 2016**

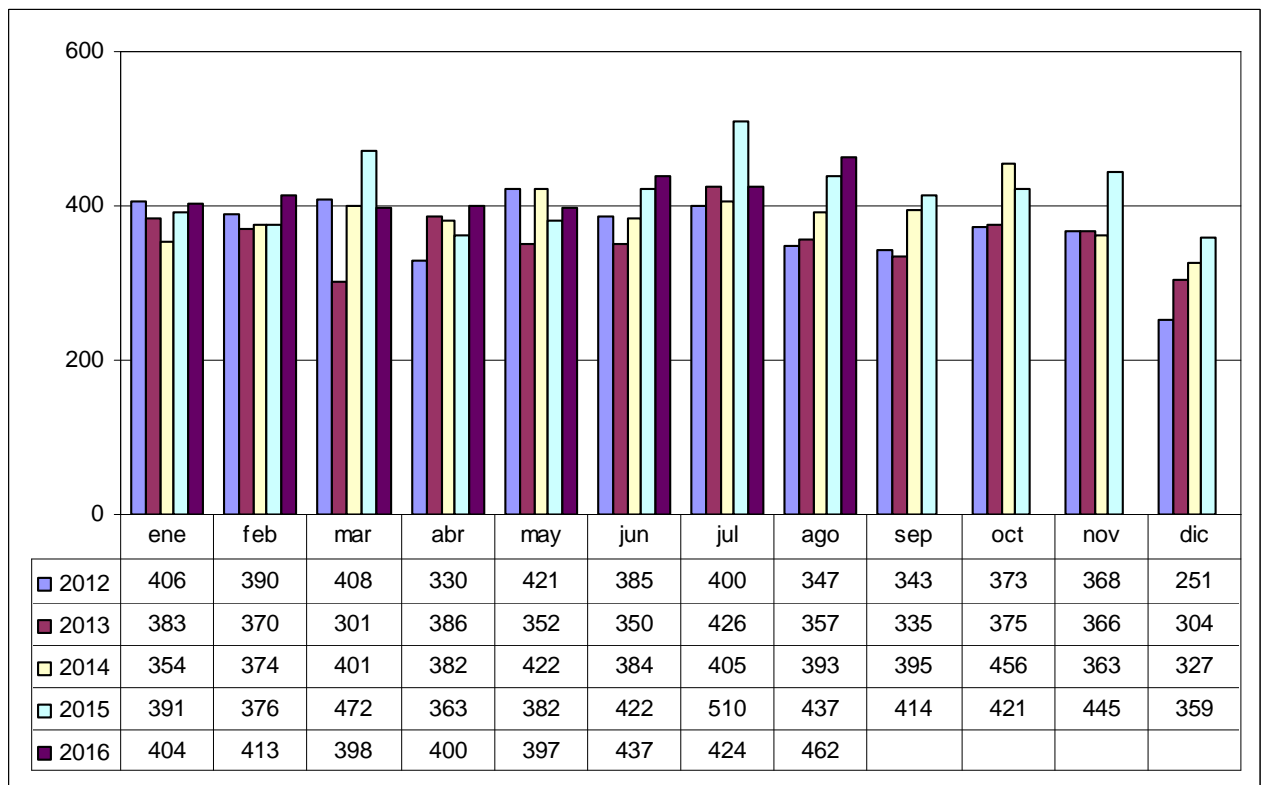

12. OTROS ACCIDENTES DE TRABAJO – ACCIDENTES IN ITINERE CON BAJA AGOSTO 2016

Accidentes in itinere con baja según sectores - Agosto 2016													
Fecha de baja: 01/08/2016 - 31/08/2016													
Recepcionados hasta el 20/09/2016													
SECTORES	LEVE			GRAVE			MORTAL			TOTAL			
	M	H	TOTAL	M	H	TOTAL	M	H	TOTAL	M	H	TOTAL	%
Agropecuario y Pesca	0	0	0	0	0	0	0	0	0	0	0	0	0%
Industria	0	2	2	0	0	0	0	1	1	0	3	3	5%
Construcción	0	0	0	0	0	0	0	0	0	0	0	0	0%
Servicios	35	19	54	2	0	2	0	0	0	37	19	56	95%
TOTAL	35	21	56	2	0	2	0	1	1	37	22	59	100%

13. OTROS ACCIDENTES DE TRABAJO – ACCIDENTES IN ITINERE CON BAJA MES DE AGOSTO – COMPARACIÓN 2016/ 2015

Accidentes in itinere con baja según sectores - Mes de Agosto- Comparación 2016 / 2015										
Recepcionados hasta el 20/09/2016										
SECTORES	8-2016				8-2015				COMPARACIÓN	
	Fecha de baja: 01/08/2016 - 31/08/2016				Fecha de baja: 01/08/2015 - 31/08/2015				DIF	%
	LEVES	GRAVES	MORTALES	TOTAL	LEVES	GRAVES	MORTALES	TOTAL		
Agropecuario y Pesca	0	0	0	0	0	0	0	0	0	0%
Industria	2	0	1	3	9	0	0	9	-6	-67%
Construcción	0	0	0	0	5	0	0	5	-5	-100%
Servicios	54	2	0	56	39	0	0	39	17	44%
TOTAL	56	2	1	59	53	0	0	53	6	11%

14. OTROS ACCIDENTES DE TRABAJO – ACCIDENTES IN ITINERE CON BAJA – ACUMULADO 01/01/2016 – 31/08/2016

Accidentes in itinere con baja según sectores - Acumulado a 31/08/2016													
Fecha de baja: 01/01/2016 - 31/08/2016													
Recepcionados hasta el 20/09/2016													
SECTORES	LEVE			GRAVE			MORTAL			TOTAL			
	M	H	TOTAL	M	H	TOTAL	M	H	TOTAL	M	H	TOTAL	%
Agropecuario y Pesca	0	6	6	0	0	0	0	0	0	0	6	6	1%
Industria	10	22	32	0	1	1	0	1	1	10	24	34	7%
Construcción	6	22	28	0	0	0	0	0	0	6	22	28	6%
Servicios	284	135	419	5	1	6	0	2	2	289	138	427	86%
TOTAL	300	185	485	5	2	7	0	3	3	305	190	495	100%

15. OTROS ACCIDENTES DE TRABAJO – ACCIDENTES IN ITINERE CON BAJA – ACUMULADO 01 DE ENERO – 31 DE AGOSTO - COMPARACIÓN 2016 / 2015

Accidentes in itinere con baja según sectores - Acumulado a último día de Agosto- Comparación 2016/2015										
Recepcionados hasta el 20/09/2016										
SECTORES	AÑO 2016				AÑO 2015				COMPARACIÓN	
	Fecha de baja: 01/01/2016 - 31/08/2016				Fecha de baja: 01/01/2015 - 31/08/2015				DIF	%
	LEVES	GRAVES	MORTALES	TOTAL	LEVES	GRAVES	MORTALES	TOTAL		
Agropecuario y Pesca	6	0	0	6	2	0	0	2	4	200%
Industria	32	1	1	34	66	0	2	68	-34	-50%
Construcción	28	0	0	28	23	0	0	23	5	22%
Servicios	419	6	2	427	418	2	0	420	7	2%
TOTAL	485	7	3	495	509	2	2	513	-18	-4%

16. OTROS ACCIDENTES DE TRABAJO – ACCIDENTES EN JORNADA SIN BAJA - AGOSTO 2016

Agosto 2016	LEVE	GRAVE	MORTAL	TOTAL
ACCIDENTE EN JORNADA SIN BAJA - Partes recepcionados 01/08/2016 - 31/08/2016	721			721

17. OTROS ACCIDENTES DE TRABAJO – ACCIDENTES EN JORNADA SIN BAJA – ACUMULADO 01/01/2016 – 31/08/2016

ACUMULADO A ÚLTIMO DÍA DE Agosto 2016	LEVE	GRAVE	MORTAL	TOTAL
ACCIDENTE EN JORNADA SIN BAJA - Partes recepcionados 01/01/2016 - 31/08/2016	5.538			5.538