



CANTABRIA

ABRIL 2016

**(Informe realizado con los partes
aceptados hasta el 20/05/2016)**

CONTENIDO:

1. **METODOLOGÍA**
2. **ACCIDENTES EN JORNADA DE TRABAJO CON BAJA SEGÚN SECTORES
ABRIL 2016**
3. **ACCIDENTES EN JORNADA DE TRABAJO CON BAJA SEGÚN SECTORES
MES DE ABRIL 2016 – COMPARACIÓN 2016/ 2015**
4. **ACCIDENTES EN JORNADA DE TRABAJO CON BAJA POR GRAVEDAD
MES DE ABRIL 2016- COMPARACIÓN 2016 / 2015**
5. **ACCIDENTES EN JORNADA DE TRABAJO CON BAJA SEGÚN RAMA DE ACTIVIDAD
ABRIL 2016**
6. **ACCIDENTES EN JORNADA DE TRABAJO CON BAJA SEGÚN SECTORES
ACUMULADO 01/01/2016 – 30/04/2016**
7. **ACCIDENTES EN JORNADA DE TRABAJO CON BAJA SEGÚN SECTORES
ACUMULADO 01 ENERO / 30 ABRIL – COMPARACIÓN 2016 - 2015**
8. **ACCIDENTES EN JORNADA DE TRABAJO CON BAJA POR GRAVEDAD
ACUMULADO 01 ENERO / 30 ABRIL – COMPARACIÓN 2016 - 2015**
9. **ACCIDENTES EN JORNADA DE TRABAJO CON BAJA SEGÚN RAMA DE ACTIVIDAD
ACUMULADO 01/01/2016 –30/04/2016**
10. **ACCIDENTES EN JORNADA DE TRABAJO CON BAJA
COMPARACIÓN AÑOS 2016 – 2015 – DATOS ACUMULADOS**
11. **ACCIDENTES EN JORNADA DE TRABAJO CON BAJA – EVOLUCIÓN MENSUAL
AÑOS 2010 - 2016**
12. **OTROS ACCIDENTES DE TRABAJO – ACCIDENTES IN ITINERE CON BAJA
ABRIL 2016**
13. **OTROS ACCIDENTES DE TRABAJO – ACCIDENTES IN ITINERE CON BAJA
MES DE ABRIL 2016 – COMPARACIÓN 2016/ 2015**
14. **OTROS ACCIDENTES DE TRABAJO – ACCIDENTES IN ITINERE CON BAJA
ACUMULADO 01/01/2016 – 30/04/2016**
15. **OTROS ACCIDENTES DE TRABAJO – ACCIDENTES IN ITINERE CON BAJA
ACUMULADO 01 DE ENERO – 30 DE ABRIL - COMPARACIÓN 2016 / 2015**
16. **OTROS ACCIDENTES DE TRABAJO – ACCIDENTES EN JORNADA SIN BAJA
ABRIL 2016**
17. **OTROS ACCIDENTES DE TRABAJO – ACCIDENTES EN JORNADA SIN BAJA
ACUMULADO 01/01/2016 –30/04/2016**

1. METODOLOGÍA

En el presente resumen se recoge información estadística detallada sobre distintos aspectos de los accidentes de trabajo registrados en Cantabria en el periodo de referencia.

Accidentes: La información se refiere a los accidentes sufridos por los trabajadores afiliados a algunos de los regímenes de la Seguridad Social que tienen cubierta dicha contingencia y que han sido notificados a la autoridad laboral mediante el sistema Delt@ (Orden TAS/2926/2002).

- **Accidentes en jornada con baja:** La práctica totalidad de este informe trata los accidentes ocurridos durante la jornada de trabajo, bien sea en el propio centro o fuera del mismo.

Estos datos se agregan en función de la fecha de baja médica. Teniendo en cuenta el tiempo que transcurre desde la baja médica hasta que se notifica el accidente, esta circunstancia supone que el número de accidentes de un mes variará en función de la fecha en la que se tomen los datos. De este modo, los datos del año en curso podrán sufrir variaciones a medida que se reciban nuevos partes de accidentes de trabajo correspondientes a meses atrasados

- **Accidentes in itinere:** Se denomina así a los accidentes ocurridos al ir o al volver al trabajo.

- **Accidentes sin baja:** La agregación de los accidentes ocurridos sin baja médica, en los cuales no existe fecha de baja médica por su propia naturaleza, se ha realizado en función de la fecha de aceptación del parte por la Autoridad Laboral.

Gravedad: Según el dictamen facultativo, que figura en el parte médico de baja, se clasifican los accidentes en leves, graves (incluidos los muy graves) y mortales.

Clasificación de actividades: La clasificación de actividades se corresponde con lo establecido en el Real Decreto 475/2007, de 13 de abril, por el que se aprueba la Clasificación Nacional de Actividades Económicas 2009 (CNAE -2009).

Ámbito geográfico: Se corresponde con el del código de cuenta de cotización del centro de trabajo del trabajador accidentado correspondiente a la Comunidad Autónoma de Cantabria.

Variable de sexo: En cumplimiento de lo dispuesto en el art 20 de la Ley Orgánica 3/2007, de 22 de ABRIL, para la igualdad efectiva de mujeres y hombres, se ha incluido la variable de sexo en la elaboración de este documento, de modo que se pueda conocer las diferentes situaciones, condiciones, aspiraciones y necesidades de mujeres y hombres en lo relativo a los accidentes de trabajo.

2. ACCIDENTES EN JORNADA DE TRABAJO CON BAJA SEGÚN SECTORES ABRIL 2016

Accidentes en jornada de trabajo con baja según sectores - Abril 2016													
Fecha de baja: 01/04/2016 - 30/04/2016													
Recepcionados hasta el 20/05/2016													
SECTORES	LEVE			GRAVE			MORTAL			TOTAL			
	M	H	TOTAL	M	H	TOTAL	M	H	TOTAL	M	H	TOTAL	%
Agropecuario y Pesca	0	17	17	1	2	3	0	0	0	1	19	20	5%
Industria	12	78	90	0	0	0	0	0	0	12	78	90	23%
Construcción	0	54	54	0	0	0	0	0	0	0	54	54	14%
Servicios	100	132	232	0	2	2	0	1	1	100	135	235	59%
TOTAL	112	281	393	1	4	5	0	1	1	113	286	399	100%

3. ACCIDENTES EN JORNADA DE TRABAJO CON BAJA SEGÚN SECTORES – MES DE ABRIL – COMPARACIÓN 2016 / 2015

Accidentes en jornada de trabajo con baja según sectores - Mes de Abril- Comparación 2016 / 2015										
Recepcionados hasta el 20/05/2016										
SECTORES	abr-16				abr-15				COMPARACIÓN	
	Fecha de baja: 01/04/2016 - 30/04/2016				Fecha de baja: 01/04/2015 - 30/04/2015				DIF	%
	LEVES	GRAVES	MORTALES	TOTAL	LEVES	GRAVES	MORTALES	TOTAL		
Agropecuario y Pesca	17	3	0	20	18	2	0	20	0	0%
Industria	90	0	0	90	76	2	0	78	12	15%
Construcción	54	0	0	54	39	0	0	39	15	38%
Servicios	232	2	1	235	220	3	1	224	11	5%
TOTAL	393	5	1	399	353	7	1	361	38	11%

4. ACCIDENTES EN JORNADA DE TRABAJO CON BAJA POR GRAVEDAD – MES DE ABRIL – COMPARACIÓN 2016/ 2015

Accidentes en jornada de trabajo con baja - Mes de Abril- Comparación 2016 / 2015				
Recepcionados hasta el 20/05/2016				
ACCIDENTES	Abril 2016	Abril 2015	DIFERENCIA	%
LEVES	393	353	40	11%
GRAVES	5	7	-2	-29%
MORTALES	1	1	0	0%
TOTAL	399	361	38	11%

5. ACCIDENTES EN JORNADA DE TRABAJO CON BAJA SEGÚN RAMA DE ACTIVIDAD ABRIL 2016

Accidentes en jornada de trabajo con baja según rama actividad - Abril 2016										
Fecha de baja: 01/04/2016 - 30/04/2016 - Recepcionados hasta el 20/05/2016										
CNAE 2009	LEVE			GRAVE			MORTAL			TOTAL
	M	H	TOTAL	M	H	TOTAL	M	H	TOTAL	
A AGRICULTURA, GANADERÍA, SILVICULTURA Y PESCA	0	17	17	1	2	3	0	0	0	20
TOTAL SECTOR AGROPECUARIO	0	17	17	1	2	3	0	0	0	20
B INDUSTRIAS EXTRACTIVAS	0	2	2	0	0	0	0	0	0	2
C INDUSTRIA MANUFACTURERA	9	65	74	0	0	0	0	0	0	74
D SUMINISTRO DE ENERGIA ELÉCTRICA, GAS, VAPOR Y AIRE ACONDICIONADO	0	0	0	0	0	0	0	0	0	0
E SUMINISTRO DE AGUA, ACTIVIDADES DE SANEAMIENTO, GESTIÓN DE RESIDUOS Y DESCONTAMINACIÓN	3	11	14	0	0	0	0	0	0	14
TOTAL SECTOR INDUSTRIA	12	78	90	0	0	0	0	0	0	90
F CONSTRUCCIÓN	0	54	54	0	0	0	0	0	0	54
TOTAL SECTOR CONSTRUCCIÓN	0	54	54	0	0	0	0	0	0	54
G COMERCIO AL POR MAYOR Y AL POR MENOR; REPARACIÓN DE VEHÍCULOS DE MOTOR Y MOTOCICLETAS	14	29	43	0	0	0	0	0	0	43
H TRANSPORTE Y ALMACENAMIENTO	1	20	21	0	0	0	0	0	0	21
I HOSTELERÍA	14	11	25	0	0	0	0	0	0	25
J INFORMACION Y COMUNICACIONES	0	0	0	0	0	0	0	1	1	1
K ACTIVIDADES FINANCIERAS Y DE SEGUROS	0	0	0	0	0	0	0	0	0	0
L ACTIVIDADES INMOBILIARIAS	0	0	0	0	0	0	0	0	0	0
M ACTIVIDADES PROFESIONALES, CIENTÍFICAS Y TÉCNICAS	1	0	1	0	0	0	0	0	0	1
N ACTIVIDADES ADMINISTRATIVAS Y SERVICIOS AUXILIARES	11	23	34	0	1	1	0	0	0	35
O ADMINISTRACIÓN PÚBLICA Y DEFENSA; SEGURIDAD SOCIAL OBLIGATORIA	12	27	39	0	0	0	0	0	0	39
P EDUCACIÓN	8	4	12	0	0	0	0	0	0	12
Q ACTIVIDADES SANITARIAS Y DE SERVICIOS SOCIALES	37	10	47	0	1	1	0	0	0	48
R ACTIVIDADES ARTÍSTICAS, RECREATIVAS Y DE ENTRETENIMIENTO	2	7	9	0	0	0	0	0	0	9
S OTROS SERVICIOS	0	0	0	0	0	0	0	0	0	0
T ACTIVIDADES DE LOS HOGARES COMO EMPLEADORES Y COMO PRODUCTORES DE BIENES Y SERVICIOS PARA USO PROPIO	0	1	1	0	0	0	0	0	0	1
U ACTIVIDADES DE ORGANIZACIONES Y ORGANISMOS rateritoriales	0	0	0	0	0	0	0	0	0	0
TOTAL SECTOR SERVICIOS	100	132	232	0	2	2	0	1	1	235
TOTAL	112	281	393	1	4	5	0	1	1	399

6. ACCIDENTES EN JORNADA DE TRABAJO CON BAJA SEGÚN SECTORES ACUMULADO 01/01/2016 – 30/04/2016

Accidentes en jornada de trabajo con baja según sectores - Acumulado a 30/04/2016													
Fecha de baja: 01/01/2016 - 30/04/2016													
Recepcionados hasta el 20/05/2016													
SECTORES	LEVE			GRAVE			MORTAL			TOTAL			
	M	H	TOTAL	M	H	TOTAL	M	H	TOTAL	M	H	TOTAL	%
Agropecuario y Pesca	16	72	88	2	7	9	0	0	0	18	79	97	6%
Industria	42	286	328	0	2	2	0	0	0	42	288	330	20%
Construcción	2	181	183	0	2	2	0	0	0	2	183	185	11%
Servicios	449	542	991	0	6	6	0	1	1	449	549	998	62%
TOTAL	509	1.081	1.590	2	17	19	0	1	1	511	1.099	1.610	100%

7. ACCIDENTES EN JORNADA DE TRABAJO CON BAJA SEGÚN SECTORES ACUMULADO 01 ENERO / 30 ABRIL – COMPARACIÓN 2016 – 2015

Accidentes en jornada de trabajo con baja según sectores - Acumulado a último día de Abril - Comparación 2016/2015											
Recepcionados hasta el 20/05/2016											
SECTORES	AÑO 2016				AÑO 2015				COMPARACIÓN		
	Fecha de baja: 01/01/2016 - 30/04/2016				Fecha de baja: 01/01/2015 - 30/04/2015				DIF	%	
	LEVES	GRAVES	MORTALES	TOTAL	LEVES	GRAVES	MORTALES	TOTAL			
Agropecuario y Pesca	88	9	0	97	75	6	0	81	16	20%	
Industria	328	2	0	330	375	3	0	378	-48	-13%	
Construcción	183	2	0	185	167	4	0	171	14	8%	
Servicios	991	6	1	998	959	9	2	970	28	3%	
TOTAL	1.590	19	1	1.610	1.576	22	2	1.600	10	1%	

8. ACCIDENTES EN JORNADA DE TRABAJO CON BAJA POR GRAVEDAD ACUMULADO 01 ENERO / 30 ABRIL – COMPARACIÓN 2016- 2015

Accidentes en jornada de trabajo con baja - Acumulado a último día de Abril Comparación 2016 / 2015				
Recepcionados hasta el 20/05/2016				
ACCIDENTES	AÑO 2016	AÑO 2015	DIFERENCIA	%
LEVES	1.590	1.576	14	1%
GRAVES	19	22	-3	-14%
MORTALES	1	2	-1	-50%
TOTAL	1.610	1.600	10	1%

9. ACCIDENTES EN JORNADA DE TRABAJO CON BAJA SEGÚN RAMA DE ACTIVIDAD ACUMULADO 01/01/2016 – 30/04/2016

Accidentes en jornada de trabajo con baja según rama actividad - Acumulado a 30/04/2016										
Fecha de baja: 01/01/2016 - 30/04/2016 - Recepcionados hasta el 20/05/2016										
CNAE 2009	LEVE			GRAVE			MORTAL			TOTAL
	M	H	TOTAL	M	H	TOTAL	M	H	TOTAL	
A AGRICULTURA, GANADERÍA, SILVICULTURA Y PESCA	16	72	88	2	7	9	0	0	0	97
TOTAL SECTOR AGROPECUARIO	16	72	88	2	7	9	0	0	0	97
B INDUSTRIAS EXTRACTIVAS	0	5	5	0	0	0	0	0	0	5
C INDUSTRIA MANUFACTURERA	35	252	287	0	2	2	0	0	0	289
D SUMINISTRO DE ENERGÍA ELÉCTRICA, GAS, VAPOR Y AIRE ACONDICIONADO	0	1	1	0	0	0	0	0	0	1
E SUMINISTRO DE AGUA, ACTIVIDADES DE SANEAMIENTO, GESTIÓN DE RESIDUOS Y DESCONTAMINACIÓN	7	28	35	0	0	0	0	0	0	35
TOTAL SECTOR INDUSTRIA	42	286	328	0	2	2	0	0	0	330
F CONSTRUCCIÓN	2	181	0	0	2	2	0	0	0	2
TOTAL SECTOR CONSTRUCCIÓN	2	181	183	0	2	2	0	0	0	185
G COMERCIO AL POR MAYOR Y AL POR MENOR; REPARACIÓN DE VEHÍCULOS DE MOTOR Y MOTOCICLETAS	83	133	216	0	0	0	0	0	0	216
H TRANSPORTE Y ALMACENAMIENTO	6	95	101	0	2	2	0	0	0	103
I HOSTELERÍA	54	41	95	0	0	0	0	0	0	95
J INFORMACIÓN Y COMUNICACIONES	1	10	11	0	0	0	0	1	1	12
K ACTIVIDADES FINANCIERAS Y DE SEGUROS	2	3	5	0	0	0	0	0	0	5
L ACTIVIDADES INMOBILIARIAS	2	1	3	0	0	0	0	0	0	3
M ACTIVIDADES PROFESIONALES, CIENTÍFICAS Y TÉCNICAS	4	5	9	0	0	0	0	0	0	9
N ACTIVIDADES ADMINISTRATIVAS Y SERVICIOS AUXILIARES	59	89	148	0	2	2	0	0	0	150
O ADMINISTRACIÓN PÚBLICA Y DEFENSA; SEGURIDAD SOCIAL OBLIGATORIA	45	105	150	0	1	1	0	0	0	151
P EDUCACIÓN	19	8	27	0	0	0	0	0	0	27
Q ACTIVIDADES SANITARIAS Y DE SERVICIOS SOCIALES	155	25	180	0	1	1	0	0	0	181
R ACTIVIDADES ARTÍSTICAS, RECREATIVAS Y DE ENTRETENIMIENTO	6	18	24	0	0	0	0	0	0	24
S OTROS SERVICIOS	5	8	13	0	0	0	0	0	0	13
T ACTIVIDADES DE LOS HOGARES COMO EMPLEADORES Y COMO PRODUCTORES DE BIENES Y SERVICIOS PARA USO PROPIO	8	1	9	0	0	0	0	0	0	9
U ACTIVIDADES DE ORGANIZACIONES Y ORGANISMOS rateritoriales	0	0	0	0	0	0	0	0	0	0
TOTAL SECTOR SERVICIOS	449	542	991	0	6	6	0	1	1	998
TOTAL	509	1.081	1.590	2	17	19	0	1	1	1.610

10. ACCIDENTES EN JORNADA DE TRABAJO CON BAJA COMPARACIÓN AÑOS 2015 – 2016 – DATOS ACUMULADOS

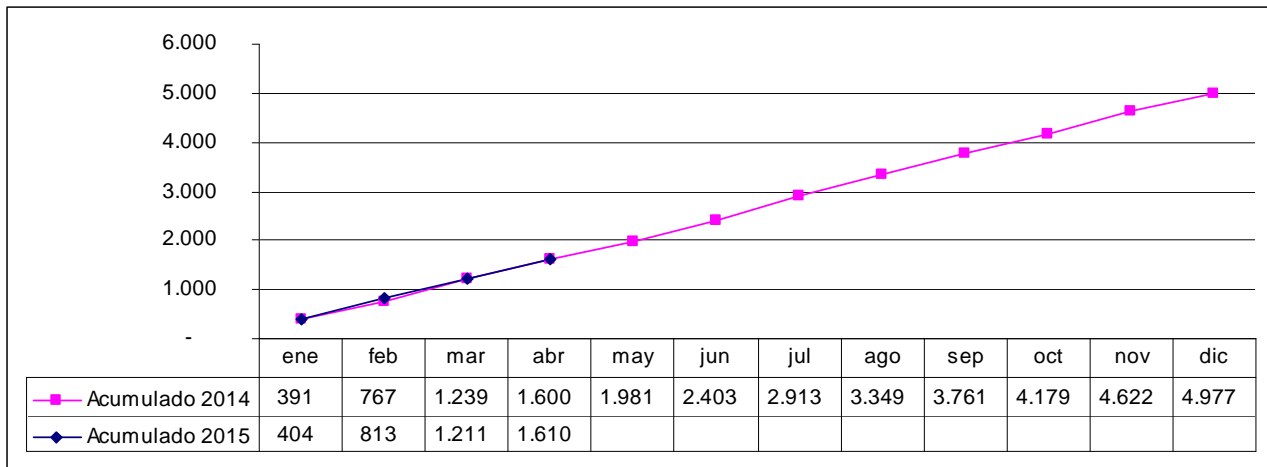

11. ACCIDENTES EN JORNADA DE TRABAJO CON BAJA EVOLUCIÓN MENSUAL AÑOS 2011 – 2016

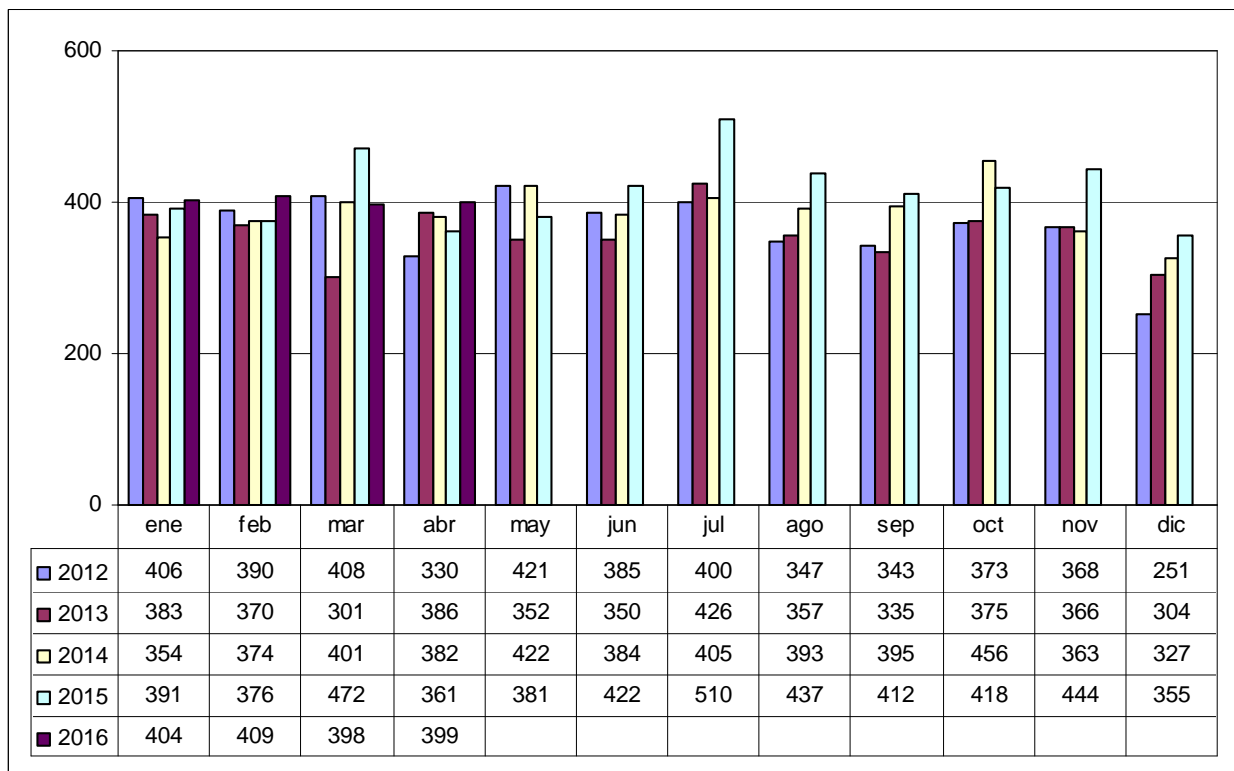

12. OTROS ACCIDENTES DE TRABAJO – ACCIDENTES IN ITINERE CON BAJA ABRIL 2016

Accidentes in itinere con baja según sectores - Abril 2016													
Fecha de baja: 01/04/2016 - 30/04/2016													
Recepcionados hasta el 20/05/2016													
SECTORES	LEVE			GRAVE			MORTAL			TOTAL			
	M	H	TOTAL	M	H	TOTAL	M	H	TOTAL	M	H	TOTAL	%
Agropecuaria y Pesca	0	1	1	0	0	0	0	0	0	0	1	1	2%
Industria	2	3	5	0	0	0	0	0	0	2	3	5	9%
Construcción	0	2	2	0	0	0	0	0	0	0	2	2	3%
Servicios	32	18	50	0	0	0	0	0	0	32	18	50	86%
TOTAL	34	24	58	0	0	0	0	0	0	34	24	58	100%

13. OTROS ACCIDENTES DE TRABAJO – ACCIDENTES IN ITINERE CON BAJA MES DE ABRIL – COMPARACIÓN 2016/ 2015

Accidentes in itinere con baja según sectores - Mes de Abril- Comparación 2016 / 2015										
Recepcionados hasta el 20/05/2016										
SECTORES	4-2016				4-2015				COMPARACIÓN	
	Fecha de baja: 01/04/2016 - 30/04/2016				Fecha de baja: 01/04/2015 - 30/04/2015				DIF	%
	LEVES	GRAVES	MORTALES	TOTAL	LEVES	GRAVES	MORTALES	TOTAL		
Agropecuaria y Pesca	1	0	0	1	0	0	0	0	1	0%
Industria	5	0	0	5	10	0	0	10	-5	-50%
Construcción	2	0	0	2	4	0	0	4	-2	-50%
Servicios	50	0	0	50	48	0	0	48	2	4%
TOTAL	58	0	0	58	62	0	0	62	-4	-6%

14. OTROS ACCIDENTES DE TRABAJO – ACCIDENTES IN ITINERE CON BAJA – ACUMULADO 01/01/2016 – 30/04/2016

Accidentes in itinere con baja según sectores - Acumulado a 30/04/2016													
Fecha de baja: 01/01/2016 - 30/04/2016													
Recepcionados hasta el 20/05/2016													
SECTORES	LEVE			GRAVE			MORTAL			TOTAL			
	M	H	TOTAL	M	H	TOTAL	M	H	TOTAL	M	H	TOTAL	%
Agropecuaria y Pesca	0	2	2	0	0	0	0	0	0	0	2	2	1%
Industria	5	15	20	0	1	1	0	0	0	5	16	21	9%
Construcción	3	13	16	0	0	0	0	0	0	3	13	16	7%
Servicios	143	58	201	0	0	0	0	1	1	143	59	202	84%
TOTAL	151	88	239	0	1	1	0	1	1	151	90	241	100%

15. OTROS ACCIDENTES DE TRABAJO – ACCIDENTES IN ITINERE CON BAJA – ACUMULADO 01 DE ENERO – 30 DE ABRIL - COMPARACIÓN 2016 / 2015

Accidentes in itinere con baja según sectores - Acumulado a último día de Abril- Comparación 2016/2015										
Recepcionados hasta el 20/05/2016										
SECTORES	AÑO 2016				AÑO 2015				COMPARACIÓN	
	Fecha de baja: 01/01/2016 - 30/04/2016				Fecha de baja: 01/01/2015 - 30/04/2015				DIF	%
	LEVES	GRAVES	MORTALES	TOTAL	LEVES	GRAVES	MORTALES	TOTAL		
Agropecuario y Pesca	2	0	0	2	2	0	0	2	0	0%
Industria	20	1	0	21	39	0	0	39	-18	-46%
Construcción	16	0	0	16	11	0	0	11	5	45%
Servicios	201	0	1	202	234	1	0	235	-33	-14%
TOTAL	239	1	1	241	286	1	0	287	-46	-16%

16. OTROS ACCIDENTES DE TRABAJO – ACCIDENTES EN JORNADA SIN BAJA - ABRIL 2016

Abril 2016	LEVE	GRAVE	MORTAL	TOTAL
ACCIDENTE EN JORNADA SIN BAJA - Partes recepcionados 01/04/2016 - 30/04/2016	742			742

17. OTROS ACCIDENTES DE TRABAJO – ACCIDENTES EN JORNADA SIN BAJA – ACUMULADO 01/01/2016 – 30/04/2016

ACUMULADO A ÚLTIMO DÍA DE Abril 2016	LEVE	GRAVE	MORTAL	TOTAL
ACCIDENTE EN JORNADA SIN BAJA - Partes recepcionados 01/01/2016 - 30/04/2016	2.658			2.658