



CANTABRIA MARZO 2016

(Informe realizado con los partes
aceptados hasta el 20/04/2016)

CONTENIDO:

1. **METODOLOGÍA**
2. **ACCIDENTES EN JORNADA DE TRABAJO CON BAJA SEGÚN SECTORES
MARZO 2016**
3. **ACCIDENTES EN JORNADA DE TRABAJO CON BAJA SEGÚN SECTORES
MES DE MARZO 2016 – COMPARACIÓN 2016/ 2015**
4. **ACCIDENTES EN JORNADA DE TRABAJO CON BAJA POR GRAVEDAD
MES DE MARZO 2016- COMPARACIÓN 2016 / 2015**
5. **ACCIDENTES EN JORNADA DE TRABAJO CON BAJA SEGÚN RAMA DE ACTIVIDAD
MARZO 2016**
6. **ACCIDENTES EN JORNADA DE TRABAJO CON BAJA SEGÚN SECTORES
ACUMULADO 01/01/2016 – 31/03/2016**
7. **ACCIDENTES EN JORNADA DE TRABAJO CON BAJA SEGÚN SECTORES
ACUMULADO 01 ENERO / 31 MARZO – COMPARACIÓN 2016 - 2015**
8. **ACCIDENTES EN JORNADA DE TRABAJO CON BAJA POR GRAVEDAD
ACUMULADO 01 ENERO / 31 MARZO – COMPARACIÓN 2016 - 2015**
9. **ACCIDENTES EN JORNADA DE TRABAJO CON BAJA SEGÚN RAMA DE ACTIVIDAD
ACUMULADO 01/01/2016 –31/03/2016**
10. **ACCIDENTES EN JORNADA DE TRABAJO CON BAJA
COMPARACIÓN AÑOS 2016 – 2015 – DATOS ACUMULADOS**
11. **ACCIDENTES EN JORNADA DE TRABAJO CON BAJA – EVOLUCIÓN MENSUAL
AÑOS 2010 - 2016**
12. **OTROS ACCIDENTES DE TRABAJO – ACCIDENTES IN ITINERE CON BAJA
MARZO 2016**
13. **OTROS ACCIDENTES DE TRABAJO – ACCIDENTES IN ITINERE CON BAJA
MES DE MARZO 2016 – COMPARACIÓN 2016 / 2015**
14. **OTROS ACCIDENTES DE TRABAJO – ACCIDENTES IN ITINERE CON BAJA
ACUMULADO 01/01/2016 – 31/03/2016**
15. **OTROS ACCIDENTES DE TRABAJO – ACCIDENTES IN ITINERE CON BAJA
ACUMULADO 01 DE ENERO – 31 DE MARZO - COMPARACIÓN 2016 / 2015**
16. **OTROS ACCIDENTES DE TRABAJO – ACCIDENTES EN JORNADA SIN BAJA
MARZO 2016**
17. **OTROS ACCIDENTES DE TRABAJO – ACCIDENTES EN JORNADA SIN BAJA
ACUMULADO 01/01/2016 –31/03/2016**

1. METODOLOGÍA

En el presente resumen se recoge información estadística detallada sobre distintos aspectos de los accidentes de trabajo registrados en Cantabria en el periodo de referencia.

Accidentes: La información se refiere a los accidentes sufridos por los trabajadores afiliados a algunos de los regímenes de la Seguridad Social que tienen cubierta dicha contingencia y que han sido notificados a la autoridad laboral mediante el sistema Delt@ (Orden TAS/2926/2002).

- **Accidentes en jornada con baja:** La práctica totalidad de este informe trata los accidentes ocurridos durante la jornada de trabajo, bien sea en el propio centro o fuera del mismo.

Estos datos se agregan en función de la fecha de baja médica. Teniendo en cuenta el tiempo que transcurre desde la baja médica hasta que se notifica el accidente, esta circunstancia supone que el número de accidentes de un mes variará en función de la fecha en la que se tomen los datos. De este modo, los datos del año en curso podrán sufrir variaciones a medida que se reciban nuevos partes de accidentes de trabajo correspondientes a meses atrasados

- **Accidentes in itinere:** Se denomina así a los accidentes ocurridos al ir o al volver al trabajo.

- **Accidentes sin baja:** La agregación de los accidentes ocurridos sin baja médica, en los cuales no existe fecha de baja médica por su propia naturaleza, se ha realizado en función de la fecha de aceptación del parte por la Autoridad Laboral.

Gravedad: Según el dictamen facultativo, que figura en el parte médico de baja, se clasifican los accidentes en leves, graves (incluidos los muy graves) y mortales.

Clasificación de actividades: La clasificación de actividades se corresponde con lo establecido en el Real Decreto 475/2007, de 13 de abril, por el que se aprueba la Clasificación Nacional de Actividades Económicas 2009 (CNAE -2009).

Ámbito geográfico: Se corresponde con el del código de cuenta de cotización del centro de trabajo del trabajador accidentado correspondiente a la Comunidad Autónoma de Cantabria.

Variable de sexo: En cumplimiento de lo dispuesto en el art 20 de la Ley Orgánica 3/2007, de 22 de marzo, para la igualdad efectiva de mujeres y hombres, se ha incluido la variable de sexo en la elaboración de este documento, de modo que se pueda conocer las diferentes situaciones, condiciones, aspiraciones y necesidades de mujeres y hombres en lo relativo a los accidentes de trabajo.

2. ACCIDENTES EN JORNADA DE TRABAJO CON BAJA SEGÚN SECTORES MARZO 2016

Accidentes en jornada de trabajo con baja según sectores - Marzo 2016													
Fecha de baja: 01/03/2016 - 31/03/2016													
Recepcionados hasta el 20/04/2016													
SECTORES	LEVE			GRAVE			MORTAL			TOTAL			
	M	H	TOTAL	M	H	TOTAL	M	H	TOTAL	M	H	TOTAL	%
Agropecuario y Pesca	4	22	26	1	3	4	0	0	0	5	25	30	8%
Industria	9	75	84	0	0	0	0	0	0	9	75	84	22%
Construcción	1	38	39	0	1	1	0	0	0	1	39	40	10%
Servicios	120	112	232	0	0	0	0	0	0	120	112	232	60%
TOTAL	134	247	381	1	4	5	0	0	0	135	251	386	100%

3. ACCIDENTES EN JORNADA DE TRABAJO CON BAJA SEGÚN SECTORES – MES DE MARZO – COMPARACIÓN 2016 / 2015

Accidentes en jornada de trabajo con baja según sectores - Mes de Marzo- Comparación 2016 / 2015										
Recepcionados hasta el 20/04/2016										
SECTORES	mar-16				mar-15				COMPARACIÓN	
	Fecha de baja: 01/03/2016 - 31/03/2016				Fecha de baja: 01/03/2015 - 31/03/2015				DIF	%
	LEVES	GRAVES	MORTALES	TOTAL	LEVES	GRAVES	MORTALES	TOTAL		
Agropecuario y Pesca	26	4	0	30	30	0	0	30	0	0%
Industria	84	0	0	84	121	0	0	121	-37	-31%
Construcción	39	1	0	40	49	1	0	50	-10	-20%
Servicios	232	0	0	232	268	2	0	270	-38	-14%
TOTAL	381	5	0	386	468	3	0	471	-85	-18%

4. ACCIDENTES EN JORNADA DE TRABAJO CON BAJA POR GRAVEDAD – MES DE MARZO – COMPARACIÓN 2016/ 2015

Accidentes en jornada de trabajo con baja - Mes de Marzo- Comparación 2016 / 2015				
Recepcionados hasta el 20/04/2016				
ACCIDENTES	Marzo 2016	Marzo 2015	DIFERENCIA	%
LEVES	381	468	-87	-19%
GRAVES	5	3	2	67%
MORTALES	0	0	0	0%
TOTAL	386	471	-85	-18%

5. ACCIDENTES EN JORNADA DE TRABAJO CON BAJA SEGÚN RAMA DE ACTIVIDAD MARZO 2016

Accidentes en jornada de trabajo con baja según rama actividad - Marzo 2016										
Fecha de baja: 01/03/2016 - 31/03/2016 - Recepcionados hasta el 20/04/2016										
CNAE 2009	LEVE			GRAVE			MORTAL			TOTAL
	M	H	TOTAL	M	H	TOTAL	M	H	TOTAL	
A AGRICULTURA, GANADERÍA, SILVICULTURA Y PESCA	4	22	26	1	3	4	0	0	0	30
TOTAL SECTOR AGROPECUARIO	4	22	26	1	3	4	0	0	0	30
B INDUSTRIAS EXTRACTIVAS	0	0	0	0	0	0	0	0	0	0
C INDUSTRIA MANUFACTURERA	9	71	80	0	0	0	0	0	0	80
D SUMINISTRO DE ENERGIA ELÉCTRICA, GAS, VAPOR Y AIRE ACONDICIONADO	0	0	0	0	0	0	0	0	0	0
E SUMINISTRO DE AGUA, ACTIVIDADES DE SANEAMIENTO, GESTIÓN DE RESIDUOS Y DESCONTAMINACIÓN	0	4	4	0	0	0	0	0	0	4
TOTAL SECTOR INDUSTRIA	9	75	84	0	0	0	0	0	0	84
F CONSTRUCCIÓN	1	38	39	0	1	1	0	0	0	40
TOTAL SECTOR CONSTRUCCIÓN	1	38	39	0	1	1	0	0	0	40
G COMERCIO AL POR MAYOR Y AL POR MENOR; REPARACIÓN DE VEHÍCULOS DE MOTOR Y MOTOCICLETAS	20	30	50	0	0	0	0	0	0	50
H TRANSPORTE Y ALMACENAMIENTO	1	27	28	0	0	0	0	0	0	28
I HOSTELERÍA	18	8	26	0	0	0	0	0	0	26
J INFORMACION Y COMUNICACIONES	0	2	2	0	0	0	0	0	0	2
K ACTIVIDADES FINANCIERAS Y DE SEGUROS	0	0	0	0	0	0	0	0	0	0
L ACTIVIDADES INMOBILIARIAS	0	0	0	0	0	0	0	0	0	0
M ACTIVIDADES PROFESIONALES, CIENTÍFICAS Y TÉCNICAS	3	0	3	0	0	0	0	0	0	3
N ACTIVIDADES ADMINISTRATIVAS Y SERVICIOS AUXILIARES	9	12	21	0	0	0	0	0	0	21
O ADMINISTRACIÓN PÚBLICA Y DEFENSA; SEGURIDAD SOCIAL OBLIGATORIA	17	22	39	0	0	0	0	0	0	39
P EDUCACIÓN	3	0	3	0	0	0	0	0	0	3
Q ACTIVIDADES SANITARIAS Y DE SERVICIOS SOCIALES	42	4	46	0	0	0	0	0	0	46
R ACTIVIDADES ARTÍSTICAS, RECREATIVAS Y DE ENTRETENIMIENTO	2	5	7	0	0	0	0	0	0	7
S OTROS SERVICIOS	2	2	4	0	0	0	0	0	0	4
T ACTIVIDADES DE LOS HOGARES COMO EMPLEADORES Y COMO PRODUCTORES DE BIENES Y SERVICIOS PARA USO PROPIO	3	0	3	0	0	0	0	0	0	3
U ACTIVIDADES DE ORGANIZACIONES Y ORGANISMOS rateritoriales	0	0	0	0	0	0	0	0	0	0
TOTAL SECTOR SERVICIOS	120	112	232	0	0	0	0	0	0	232
TOTAL	134	247	381	1	4	5	0	0	0	386

6. ACCIDENTES EN JORNADA DE TRABAJO CON BAJA SEGÚN SECTORES ACUMULADO 01/01/2016 – 31/03/2016

Accidentes en jornada de trabajo con baja según sectores - Acumulado a 31/03/2016													
Fecha de baja: 01/01/2016 - 31/03/2016													
Recepcionados hasta el 20/04/2016													
SECTORES	LEVE			GRAVE			MORTAL			TOTAL			
	M	H	TOTAL	M	H	TOTAL	M	H	TOTAL	M	H	TOTAL	%
Agropecuaria y Pesca	15	54	69	1	5	6	0	0	0	16	59	75	6%
Industria	28	208	236	0	2	2	0	0	0	28	210	238	20%
Construcción	2	125	127	0	1	1	0	0	0	2	126	128	11%
Servicios	346	405	751	0	4	4	0	0	0	346	409	755	63%
TOTAL	391	792	1.183	1	12	13	0	0	0	392	804	1.196	100%

7. ACCIDENTES EN JORNADA DE TRABAJO CON BAJA SEGÚN SECTORES ACUMULADO 01 ENERO / 31 MARZO – COMPARACIÓN 2016 – 2015

Accidentes en jornada de trabajo con baja según sectores - Acumulado a último día de Marzo - Comparación 2016/2015											
Recepcionados hasta el 20/04/2016											
SECTORES	AÑO 2016				AÑO 2015				COMPARACIÓN		
	Fecha de baja: 01/01/2016 - 31/03/2016				Fecha de baja: 01/01/2015 - 31/03/2015				DIF	%	
	LEVES	GRAVES	MORTALES	TOTAL	LEVES	GRAVES	MORTALES	TOTAL			
Agropecuaria y Pesca	69	6	0	75	57	4	0	61	14	23%	
Industria	236	2	0	238	299	1	0	300	-62	-21%	
Construcción	127	1	0	128	128	4	0	132	-4	-3%	
Servicios	751	4	0	755	738	6	1	745	10	1%	
TOTAL	1.183	13	0	1.196	1.222	15	1	1.238	-42	-3%	

8. ACCIDENTES EN JORNADA DE TRABAJO CON BAJA POR GRAVEDAD ACUMULADO 01 ENERO / 31 MARZO – COMPARACIÓN 2016- 2015

Accidentes en jornada de trabajo con baja - Acumulado a último día de Marzo Comparación 2016 / 2015				
Recepcionados hasta el 20/04/2016				
ACCIDENTES	AÑO 2016	AÑO 2015	DIFERENCIA	%
LEVES	1.183	1.222	-39	-3%
GRAVES	13	15	-2	-13%
MORTALES	0	1	-1	-100%
TOTAL	1.196	1.238	-42	-3%

9. ACCIDENTES EN JORNADA DE TRABAJO CON BAJA SEGÚN RAMA DE ACTIVIDAD ACUMULADO 01/01/2016 – 31/03/2016

Accidentes en jornada de trabajo con baja según rama actividad - Acumulado a 31/03/2016										
Fecha de baja: 01/01/2016 - 31/03/2016 - Recepcionados hasta el 20/04/2016										
CNAE 2009	LEVE			GRAVE			MORTAL			TOTAL
	M	H	TOTAL	M	H	TOTAL	M	H	TOTAL	
A AGRICULTURA, GANADERÍA, SILVICULTURA Y PESCA	15	54	69	1	5	6	0	0	0	75
TOTAL SECTOR AGROPECUARIO	15	54	69	1	5	6	0	0	0	75
B INDUSTRIAS EXTRACTIVAS	0	3	3	0	0	0	0	0	0	3
C INDUSTRIA MANUFACTURERA	24	187	211	0	2	2	0	0	0	213
D SUMINISTRO DE ENERGÍA ELÉCTRICA, GAS, VAPOR Y AIRE ACONDICIONADO	0	1	1	0	0	0	0	0	0	1
E SUMINISTRO DE AGUA, ACTIVIDADES DE SANEAMIENTO, GESTIÓN DE RESIDUOS Y DESCONTAMINACIÓN	4	17	21	0	0	0	0	0	0	21
TOTAL SECTOR INDUSTRIA	28	208	236	0	2	2	0	0	0	238
F CONSTRUCCIÓN	2	125	127	0	1	1	0	0	0	1
TOTAL SECTOR CONSTRUCCIÓN	2	125	127	0	1	1	0	0	0	128
G COMERCIO AL POR MAYOR Y AL POR MENOR; REPARACIÓN DE VEHÍCULOS DE MOTOR Y MOTOCICLETAS	68	102	170	0	0	0	0	0	0	170
H TRANSPORTE Y ALMACENAMIENTO	5	75	80	0	2	2	0	0	0	82
I HOSTELERÍA	40	30	70	0	0	0	0	0	0	70
J INFORMACIÓN Y COMUNICACIONES	1	10	11	0	0	0	0	0	0	11
K ACTIVIDADES FINANCIERAS Y DE SEGUROS	2	3	5	0	0	0	0	0	0	5
L ACTIVIDADES INMOBILIARIAS	2	1	3	0	0	0	0	0	0	3
M ACTIVIDADES PROFESIONALES, CIENTÍFICAS Y TÉCNICAS	3	5	8	0	0	0	0	0	0	8
N ACTIVIDADES ADMINISTRATIVAS Y SERVICIOS AUXILIARES	47	65	112	0	1	1	0	0	0	113
O ADMINISTRACIÓN PÚBLICA Y DEFENSA; SEGURIDAD SOCIAL OBLIGATORIA	32	77	109	0	1	1	0	0	0	110
P EDUCACIÓN	11	3	14	0	0	0	0	0	0	14
Q ACTIVIDADES SANITARIAS Y DE SERVICIOS SOCIALES	118	15	133	0	0	0	0	0	0	133
R ACTIVIDADES ARTÍSTICAS, RECREATIVAS Y DE ENTRETENIMIENTO	4	11	15	0	0	0	0	0	0	15
S OTROS SERVICIOS	5	8	13	0	0	0	0	0	0	13
T ACTIVIDADES DE LOS HOGARES COMO EMPLEADORES Y COMO PRODUCTORES DE BIENES Y SERVICIOS PARA USO PROPIO	8	0	8	0	0	0	0	0	0	8
U ACTIVIDADES DE ORGANIZACIONES Y ORGANISMOS extraterritoriales	0	0	0	0	0	0	0	0	0	0
TOTAL SECTOR SERVICIOS	346	405	751	0	4	4	0	0	0	755
TOTAL	391	792	1.183	1	12	13	0	0	0	1.196

10. ACCIDENTES EN JORNADA DE TRABAJO CON BAJA COMPARACIÓN AÑOS 2015 – 2016 – DATOS ACUMULADOS

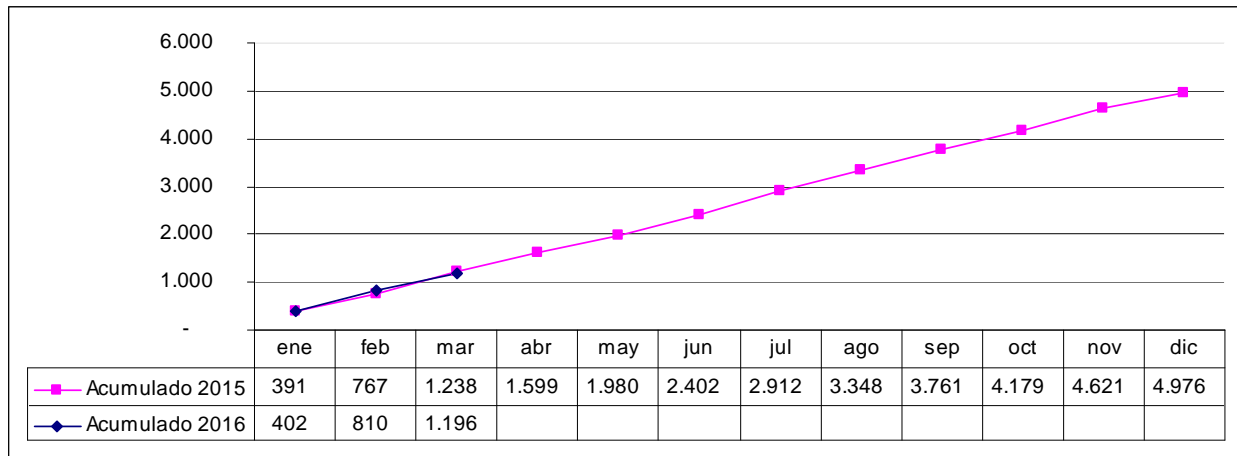

11. ACCIDENTES EN JORNADA DE TRABAJO CON BAJA EVOLUCIÓN MENSUAL AÑOS 2011 – 2016

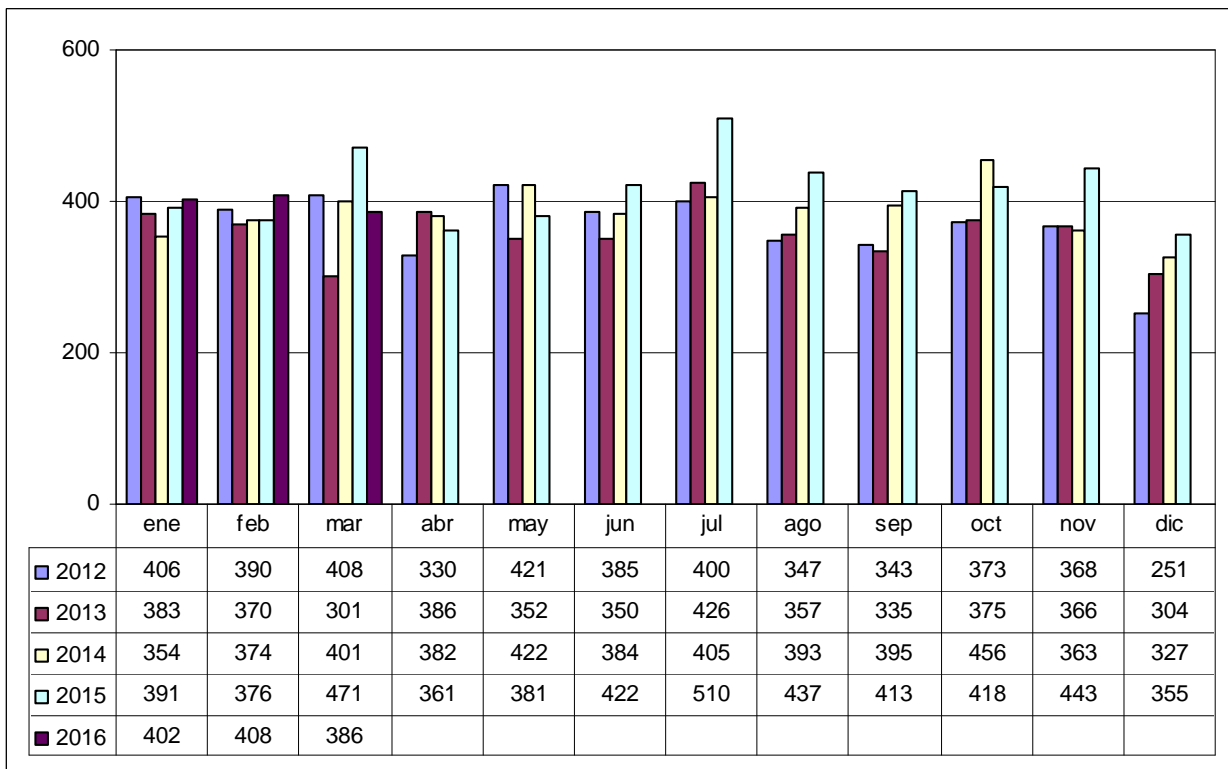

12. OTROS ACCIDENTES DE TRABAJO – ACCIDENTES IN ITINERE CON BAJA MARZO 2016

Accidentes in itinere con baja según sectores - Marzo 2016													
Fecha de baja: 01/03/2016 - 31/03/2016													
Recepcionados hasta el 20/04/2016													
SECTORES	LEVE			GRAVE			MORTAL			TOTAL			
	M	H	TOTAL	M	H	TOTAL	M	H	TOTAL	M	H	TOTAL	%
Agropecuario y Pesca	0	0	0	0	0	0	0	0	0	0	0	0	0%
Industria	1	6	7	0	1	1	0	0	0	1	7	8	14%
Construcción	1	4	5	0	0	0	0	0	0	1	4	5	8%
Servicios	34	11	45	0	0	0	0	1	1	34	12	46	78%
TOTAL	36	21	57	0	1	1	0	1	1	36	23	59	100%

13. OTROS ACCIDENTES DE TRABAJO – ACCIDENTES IN ITINERE CON BAJA MES DE MARZO – COMPARACIÓN 2016/ 2015

Accidentes in itinere con baja según sectores - Mes de Marzo- Comparación 2016 / 2015										
Recepcionados hasta el 20/04/2016										
SECTORES	3-2016				3-2015				COMPARACIÓN	
	Fecha de baja: 01/03/2016 - 31/03/2016				Fecha de baja: 01/03/2015 - 31/03/2015				DIF	%
	LEVES	GRAVES	MORTALES	TOTAL	LEVES	GRAVES	MORTALES	TOTAL		
Agropecuario y Pesca	0	0	0	0	0	0	0	0	0	0%
Industria	7	1	0	8	7	0	0	7	1	14%
Construcción	5	0	0	5	0	0	0	0	5	0%
Servicios	45	0	1	46	71	0	0	71	-25	-35%
TOTAL	57	1	1	59	78	0	0	78	-19	-24%

14. OTROS ACCIDENTES DE TRABAJO – ACCIDENTES IN ITINERE CON BAJA – ACUMULADO 01/01/2016 – 31/03/2016

Accidentes in itinere con baja según sectores - Acumulado a 31/03/2016													
Fecha de baja: 01/01/2016 - 31/03/2016													
Recepcionados hasta el 20/04/2016													
SECTORES	LEVE			GRAVE			MORTAL			TOTAL			
	M	H	TOTAL	M	H	TOTAL	M	H	TOTAL	M	H	TOTAL	%
Agropecuario y Pesca	0	1	1	0	0	0	0	0	0	0	1	1	1%
Industria	3	11	14	0	1	1	0	0	0	3	12	15	8%
Construcción	3	11	14	0	0	0	0	0	0	3	11	14	8%
Servicios	110	40	150	0	0	0	0	1	1	110	41	151	83%
TOTAL	116	63	179	0	1	1	0	1	1	116	65	181	100%

15. OTROS ACCIDENTES DE TRABAJO – ACCIDENTES IN ITINERE CON BAJA – ACUMULADO 01 DE ENERO – 31 DE MARZO - COMPARACIÓN 2016 / 2015

Accidentes in itinere con baja según sectores - Acumulado a último día de Marzo- Comparación 2016/2015										
Recepcionados hasta el 20/04/2016										
SECTORES	AÑO 2016				AÑO 2015				COMPARACIÓN	
	Fecha de baja: 01/01/2016 - 31/03/2016				Fecha de baja: 01/01/2015 - 31/03/2015				DIF	%
	LEVES	GRAVES	MORTALES	TOTAL	LEVES	GRAVES	MORTALES	TOTAL		
Agropecuario y Pesca	1	0	0	1	2	0	0	2	-1	-50%
Industria	14	1	0	15	29	0	0	29	-14	-48%
Construcción	14	0	0	14	7	0	0	7	7	100%
Servicios	150	0	1	151	186	1	0	187	-36	-19%
TOTAL	179	1	1	181	224	1	0	225	-44	-20%

16. OTROS ACCIDENTES DE TRABAJO – ACCIDENTES EN JORNADA SIN BAJA - MARZO 2016

Marzo 2016	LEVE	GRAVE	MORTAL	TOTAL
ACCIDENTE EN JORNADA SIN BAJA - Partes recepcionados 01/03/2016 - 31/03/2016	612			612

17. OTROS ACCIDENTES DE TRABAJO – ACCIDENTES EN JORNADA SIN BAJA – ACUMULADO 01/01/2016 – 31/03/2016

ACUMULADO A ÚLTIMO DÍA DE Marzo 2016	LEVE	GRAVE	MORTAL	TOTAL
ACCIDENTE EN JORNADA SIN BAJA - Partes recepcionados 01/01/2016 - 31/03/2016	1.918			1.918