

RESUMEN ESTADÍSTICO DE SINIESTRALIDAD LABORAL



Instituto Cántabro
DE SEGURIDAD Y SALUD EN EL TRABAJO

CANTABRIA NOVIEMBRE DE 2010

**(informe realizado con los partes
aceptados hasta el 05/12/2010)**

CONTENIDO:

- 1. METODOLOGÍA**
- 2. ACCIDENTES EN JORNADA DE TRABAJO CON BAJA SEGÚN SECTORES –
NOVIEMBRE 2010**
- 3. ACCIDENTES EN JORNADA DE TRABAJO CON BAJA SEGÚN SECTORES – MES DE
NOVIEMBRE – COMPARACIÓN 2010 / 2009**
- 4. ACCIDENTES EN JORNADA DE TRABAJO CON BAJA POR GRAVEDAD – MES DE
NOVIEMBRE COMPARACIÓN 2010 / 2009**
- 5. ACCIDENTES EN JORNADA DE TRABAJO CON BAJA SEGÚN RAMA DE ACTIVIDAD
– NOVIEMBRE 2010**
- 6. ACCIDENTES EN JORNADA DE TRABAJO CON BAJA SEGÚN SECTORES – ACUMULADO
01/01/2010 – 30/11/2010**
- 7. ACCIDENTES EN JORNADA DE TRABAJO CON BAJA SEGÚN SECTORES –
ACUMULADO 01 ENERO / 30 NOVIEMBRE – COMPARACIÓN 2010 - 2009**
- 8. ACCIDENTES EN JORNADA DE TRABAJO CON BAJA POR GRAVEDAD –
ACUMULADO 01 ENERO / 30 NOVIEMBRE – COMPARACIÓN 2010 - 2009**
- 9. ACCIDENTES EN JORNADA DE TRABAJO CON BAJA SEGÚN RAMA DE ACTIVIDAD
– ACUMULADO 01/01/2010 – 30/11/2010**
- 10. ACCIDENTES EN JORNADA DE TRABAJO CON BAJA – COMPARACIÓN AÑOS 2009
– 2010 – DATOS ACUMULADOS**
- 11. ACCIDENTES EN JORNADA DE TRABAJO CON BAJA – EVOLUCIÓN MENSUAL –
AÑOS 2005 - 2010**
- 12. OTROS ACCIDENTES DE TRABAJO – ACCIDENTES IN ITINERE CON BAJA -
NOVIEMBRE 2010**
- 13. OTROS ACCIDENTES DE TRABAJO – ACCIDENTES IN ITINERE CON BAJA – MES DE
NOVIEMBRE – COMPARACIÓN 2010 / 2009**
- 14. OTROS ACCIDENTES DE TRABAJO – ACCIDENTES IN ITINERE CON BAJA –
ACUMULADO 01/01/2010 – 30/11/2010**
- 15. OTROS ACCIDENTES DE TRABAJO – ACCIDENTES IN ITINERE CON BAJA –
ACUMULADO 01 DE ENERO – 30 DE NOVIEMBRE - COMPARACIÓN 2010 / 2009**
- 16. OTROS ACCIDENTES DE TRABAJO – ACCIDENTES EN JORNADA SIN BAJA -
NOVIEMBRE 2010**
- 17. OTROS ACCIDENTES DE TRABAJO – ACCIDENTES EN JORNADA SIN BAJA –
ACUMULADO 01/01/2010 – 30/11/2010**

1. METODOLOGÍA

En el presente resumen se recoge información estadística detallada sobre distintos aspectos de los accidentes de trabajo registrados en Cantabria en el periodo de referencia.

Accidentes: La información se refiere a los accidentes sufridos por los trabajadores afiliados a algunos de los regímenes de la Seguridad Social que tienen cubierta dicha contingencia y que han sido notificados a la autoridad laboral mediante el sistema Delt@ (Orden TAS/2926/2002).

- **Accidentes en jornada con baja:** La práctica totalidad de este informe trata los accidentes ocurridos durante la jornada de trabajo, bien sea en el propio centro o fuera del mismo.

Debido a un cambio de criterio a nivel estatal, a partir de enero de 2010, estos datos se agregan en función de la fecha de baja médica en lugar de la fecha de aceptación del parte de accidente por la autoridad laboral.

Según esto, **para la elaboración del presente informe se han tenido en cuenta los accidentes de trabajo con fecha de baja entre el 1 y el 30 de noviembre de 2010, notificados y aceptados por la autoridad laboral hasta el 05 de diciembre, fecha en la que se han extraído los datos del sistema informático.**

Teniendo en cuenta el tiempo que transcurre desde la baja médica hasta que se notifica el accidente, esta circunstancia supone que el número de accidentes de un mes variará en función de la fecha en la que se tomen los datos. De este modo, los datos del año en curso podrán sufrir variaciones a medida que se reciban nuevos partes de accidentes de trabajo correspondientes a meses atrasados.

Para la realización de las comparativas, y con el fin de poder extraer conclusiones, se han calculado los datos del año 2009 también en función de la baja médica.

El efecto de este cambio de criterio es difícilmente cuantificable en términos numéricos, debido a la interacción de éste, el resto de cambios del sistema y las variables de coyuntura económica actuales. El Instituto Nacional de Seguridad e Higiene en el Trabajo ha intentado acotar la repercusión de este cambio, estimando que puede estar produciendo un descenso en los datos globales de siniestralidad del 6%.

Como la mayoría de modificaciones metodológicas que se introducen en los sistemas estadísticos, éstas afectarán en mayor o menor grado a la información elaborada durante el presente año, siendo previsible que dicho efecto desaparezca al consolidarse los cambios.

- **Accidentes in itinere:** Se denomina así a los accidentes ocurridos al ir o al volver al trabajo. A partir del mes de mayo de 2010, estos datos se agregan también en función de la fecha de baja.

- **Accidentes sin baja:** La agregación de los accidentes ocurridos sin baja médica, en los cuales no existe fecha de baja médica por su propia naturaleza, se ha realizado en función de la fecha de aceptación del parte por la Autoridad Laboral.

Gravedad: Según el dictamen facultativo, que figura en el parte médico de baja, se clasifican los accidentes en leves, graves (incluidos los muy graves) y mortales.

Clasificación de actividades: La clasificación de actividades se corresponde con lo establecido en el Real Decreto 475/2007, de 13 de abril, por el que se aprueba la Clasificación Nacional de Actividades Económicas 2009 (CNAE -2009).

Ámbito geográfico: Se corresponde con el del código de cuenta de cotización del centro de trabajo del trabajador accidentado correspondiente a la Comunidad Autónoma de Cantabria.

Variable de género: En cumplimiento de lo dispuesto en el art 20 de la Ley Orgánica 3/2007, de 22 de marzo, para la igualdad efectiva de mujeres y hombres, se ha incluido la variable de sexo en la elaboración de este documento, de modo que se pueda conocer las diferentes situaciones, condiciones, aspiraciones y necesidades de mujeres y hombres en lo relativo a los accidentes de trabajo y enfermedades profesionales.

2. ACCIDENTES EN JORNADA DE TRABAJO CON BAJA SEGÚN SECTORES NOVIEMBRE 2010

Accidentes en jornada de trabajo con baja según sectores - Noviembre 2010													
Fecha de baja: 01/11/2010 - 30/11/2010													
Recepcionados hasta el 05/12/2010													
SECTORES	LEVE			GRAVE			MORTAL			TOTAL			
	M	H	TOTAL	M	H	TOTAL	M	H	TOTAL	M	H	TOTAL	%
Agropecuario y Pesca	2	10	12	1	1	2	0	0	0	3	11	14	4%
Industria	7	100	107	0	2	2	0	0	0	7	102	109	30%
Construcción	0	71	71	0	1	1	0	1	1	0	73	73	20%
Servicios	63	98	161	0	2	2	0	0	0	63	100	163	45%
TOTAL	72	279	351	1	6	7	0	1	1	73	286	359	100%

3. ACCIDENTES EN JORNADA DE TRABAJO CON BAJA SEGÚN SECTORES – MES DE NOVIEMBRE – COMPARACIÓN 2010 / 2009

Accidentes en jornada de trabajo con baja según sectores - Mes de Noviembre - Comparación 2010 / 2009										
Recepcionados hasta el 05/12/2010										
SECTORES	NOVIEMBRE 2010				NOVIEMBRE 2009				COMPARACIÓN	
	Fecha de baja: 01/11/2010 - 30/11/2010				Fecha de baja: 01/11/2009 - 30/11/2009				DIF	%
	LEVES	GRAVES	MORTALES	TOTAL	LEVES	GRAVES	MORTALES	TOTAL		
Agropecuario y Pesca	12	2	0	14	22	2	0	24	-10	-42%
Industria	107	2	0	109	188	0	0	188	-79	-42%
Construcción	71	1	1	73	127	3	0	130	-57	-44%
Servicios	161	2	0	163	258	1	1	260	-97	-37%
TOTAL	351	7	1	359	595	6	1	602	-243	-40%

4. ACCIDENTES EN JORNADA DE TRABAJO CON BAJA POR GRAVEDAD – MES DE NOVIEMBRE – COMPARACIÓN 2010 / 2009

Accidentes en jornada de trabajo con baja - Mes de Noviembre - Comparación 2010 / 2009				
Recepcionados hasta el 05/12/2010				
ACCIDENTES	NOVIEMBRE 2010	NOVIEMBRE 2009	DIFERENCIA	%
LEVES	351	595	-244	-41%
GRAVES	7	6	1	17%
MORTALES	1	1	0	0%
TOTAL	359	602	-243	-40%

5. ACCIDENTES EN JORNADA DE TRABAJO CON BAJA SEGÚN RAMA DE ACTIVIDAD – NOVIEMBRE 2010

Accidentes en jornada de trabajo con baja según rama de actividad - Noviembre 2010										
Fecha de baja: 01/11/2010 - 30/11/2010 - Recepcionados hasta el 05/12/2010										
CNAE 2009	LEVE			GRAVE			MORTAL			TOTAL
	M	H	TOTAL	M	H	TOTAL	M	H	TOTAL	
A AGRICULTURA, GANADERÍA, SILVICULTURA Y PESCA	2	10	12	1	1	2	0	0	0	14
TOTAL SECTOR AGROPECUARIO	2	10	12	1	1	2	0	0	0	14
B INDUSTRIAS EXTRACTIVAS	0	3	3	0	0	0	0	0	0	3
C INDUSTRIA MANUFACTURERA	6	85	91	0	2	2	0	0	0	93
D SUMINISTRO DE ENERGIA ELÉCTRICA, GAS, VAPOR Y AIRE ACONDICIONADO	0	3	3	0	0	0	0	0	0	3
E SUMINISTRO DE AGUA, ACTIVIDADES DE SANEAMIENTO, GESTIÓN DE RESIDUOS Y DESCONTAMINACIÓN	1	9	10	0	0	0	0	0	0	10
TOTAL SECTOR INDUSTRIA	7	100	107	0	2	2	0	0	0	109
F CONSTRUCCIÓN	0	71	71	0	1	1	0	1	1	73
TOTAL SECTOR CONSTRUCCIÓN	0	71	71	0	1	1	0	1	1	73
G COMERCIO AL POR MAYOR Y AL POR MENOR; REPARACIÓN DE VEHÍCULOS DE MOTOR Y MOTOCICLETAS	17	25	42	0	0	0	0	0	0	42
H TRANSPORTE Y ALMACENAMIENTO	1	25	26	0	1	1	0	0	0	27
I HOSTELERÍA	9	4	13	0	0	0	0	0	0	13
J INFORMACION Y COMUNICACIONES	1	1	2	0	0	0	0	0	0	2
K ACTIVIDADES FINANCIERAS Y DE SEGUROS	0	0	0	0	0	0	0	0	0	0
L ACTIVIDADES INMOBILIARIAS		1	1	0	0	0	0	0	0	1
M ACTIVIDADES PROFESIONALES, CIENTÍFICAS Y TÉCNICAS	2	5	7	0	0	0	0	0	0	7
N ACTIVIDADES ADMINISTRATIVAS Y SERVICIOS AUXILIARES	5	9	14	0	0	0	0	0	0	14
O ADMINISTRACIÓN PÚBLICA Y DEFENSA; SEGURIDAD SOCIAL OBLIGATORIA	4	15	19	0	0	0	0	0	0	19
P EDUCACIÓN	6	1	7	0	0	0	0	0	0	7
Q ACTIVIDADES SANITARIAS Y DE SERVICIOS SOCIALES	15	6	21	0	0	0	0	0	0	21
R ACTIVIDADES ARTÍSTICAS, RECREATIVAS Y DE ENTRETENIMIENTO	1	5	6	0	1	1	0	0	0	7
S OTROS SERVICIOS	2	1	3	0	0	0	0	0	0	3
T ACTIVIDADES DE LOS HOGARES COMO EMPLEADORES Y COMO PRODUCTORES DE BIENES Y SERVICIOS PARA USO PROPIO	0	0	0	0	0	0	0	0	0	0
TOTAL SECTOR SERVICIOS	63	98	161	0	2	2	0	0	0	163
TOTAL	72	279	351	1	6	7	0	1	1	359

6. ACCIDENTES EN JORNADA DE TRABAJO CON BAJA SEGÚN SECTORES – ACUMULADO 01/01/2010 – 30/11/2010

Accidentes en jornada de trabajo con baja según sectores - Acumulado a 30/11/2010													
Fecha de baja: 01/01/2010 - 30/11/2010													
Recepcionados hasta el 05/12/2010													
SECTORES	LEVE			GRAVE			MORTAL			TOTAL			
	M	H	TOTAL	M	H	TOTAL	M	H	TOTAL	M	H	TOTAL	%
Agropecuario y Pesca	42	181	223	4	10	14	0	1	1	46	192	238	4%
Industria	128	1.414	1.542	2	16	18	0	4	4	130	1.434	1.564	29%
Construcción	9	991	1.000	0	17	17	0	3	3	9	1.011	1.020	19%
Servicios	1.125	1.471	2.596	2	18	20	0	4	4	1.127	1.493	2.620	48%
TOTAL	1.304	4.057	5.361	8	61	69	0	12	12	1.312	4.130	5.442	100%

7. ACCIDENTES EN JORNADA DE TRABAJO CON BAJA SEGÚN SECTORES – ACUMULADO 01 ENERO / 30 NOVIEMBRE – COMPARACIÓN 2010 - 2009

Accidentes en jornada de trabajo con baja según sectores - Acumulado a último día de Noviembre - Comparación 2010 / 2009											
Recepcionados hasta el 05/12/2010											
SECTORES	AÑO 2010				AÑO 2009				COMPARACIÓN		
	Fecha de baja: 01/01/2010 - 30/11/2010				Fecha de baja: 01/01/2009 - 30/11/2009				DIF	%	
	LEVES	GRAVES	MORTALES	TOTAL	LEVES	GRAVES	MORTALES	TOTAL			
Agropecuario y Pesca	223	14	1	238	275	13	1	289	-51	-18%	
Industria	1.542	18	4	1.564	1.708	22	1	1.731	-167	-10%	
Construcción	1.000	17	3	1.020	1.379	20	3	1.402	-382	-27%	
Servicios	2.596	20	4	2.620	3.035	31	7	3.073	-453	-15%	
TOTAL	5.361	69	12	5.442	6.397	86	12	6.495	-1.053	-16%	

8. ACCIDENTES EN JORNADA DE TRABAJO CON BAJA POR GRAVEDAD – ACUMULADO 01 ENERO / 30 NOVIEMBRE – COMPARACIÓN 2010 - 2009

Accidentes en jornada de trabajo con baja - Acumulado a último día de Noviembre - Comparación 2010 / 2009				
Recepcionados hasta el 05/12/2010				
ACCIDENTES	AÑO 2010	AÑO 2009	DIFERENCIA	%
LEVES	5.361	6.397	-1.036	-16%
GRAVES	69	86	-17	-20%
MORTALES	12	12	0	0%
TOTAL	5.442	6.495	-1053	-16%

9. ACCIDENTES EN JORNADA DE TRABAJO CON BAJA SEGÚN RAMA DE ACTIVIDAD – ACUMULADO 01/01/2010 – 30/11/2010

Accidentes en jornada de trabajo con baja según rama de actividad - Acumulado a 30/11/2010										
Fecha de baja: 01/01/2010 - 30/11/2010 - Recepcionados hasta el 05/12/2010										
CNAE 2009	LEVE			GRAVE			MORTAL			TOTAL
	M	H	TOTAL	M	H	TOTAL	M	H	TOTAL	
A AGRICULTURA, GANADERÍA, SILVICULTURA Y PESCA	42	181	223	4	10	14	0	1	1	238
TOTAL SECTOR AGROPECUARIO	42	181	223	4	10	14	0	1	1	238
B INDUSTRIAS EXTRACTIVAS	0	30	30	0	1	1	0	0	0	31
C INDUSTRIA MANUFACTURERA	117	1.284	1.401	2	14	16	0	4	4	1.421
D SUMINISTRO DE ENERGÍA ELÉCTRICA, GAS, VAPOR Y AIRE ACONDICIONADO	0	6	6	0	0	0	0	0	0	6
E SUMINISTRO DE AGUA, ACTIVIDADES DE SANEAMIENTO, GESTIÓN DE RESIDUOS Y DESCONTAMINACIÓN	11	94	105		1	1	0	0	0	106
TOTAL SECTOR INDUSTRIA	128	1.414	1.542	2	16	18	0	4	4	1.564
F CONSTRUCCIÓN	9	991	1.000	0	17	17	0	3	3	1.020
TOTAL SECTOR CONSTRUCCIÓN	9	991	1.000	0	17	17	0	3	3	1.020
G COMERCIO AL POR MAYOR Y AL POR MENOR; REPARACIÓN DE VEHÍCULOS DE MOTOR Y MOTOCICLETAS	241	395	636	0	1	1	0	0	0	637
H TRANSPORTE Y ALMACENAMIENTO	29	270	299	0	6	6	0	3	3	308
I HOSTELERÍA	217	112	329	0	0	0	0	1	1	330
J INFORMACIÓN Y COMUNICACIONES	7	7	14	0	0	0	0	0	0	14
K ACTIVIDADES FINANCIERAS Y DE SEGUROS	1	4	5	0	2	2	0	0	0	7
L ACTIVIDADES INMOBILIARIAS	3	2	5	0	0	0	0	0	0	5
M ACTIVIDADES PROFESIONALES, CIENTÍFICAS Y TÉCNICAS	22	37	59	0	0	0	0	0	0	59
N ACTIVIDADES ADMINISTRATIVAS Y SERVICIOS AUXILIARES	170	208	378	1	3	4	0	0	0	382
O ADMINISTRACIÓN PÚBLICA Y DEFENSA; SEGURIDAD SOCIAL OBLIGATORIA	102	257	359	1	3	4	0	0	0	363
P EDUCACIÓN	25	27	52	0	0	0	0	0	0	52
Q ACTIVIDADES SANITARIAS Y DE SERVICIOS SOCIALES	241	55	296	0	0	0	0	0	0	296
R ACTIVIDADES ARTÍSTICAS, RECREATIVAS Y DE ENTRETENIMIENTO	28	57	85	0	3	3	0	0	0	88
S OTROS SERVICIOS	39	33	72	0	0	0	0	0	0	72
T ACTIVIDADES DE LOS HOGARES COMO EMPLEADORES Y COMO PRODUCTORES DE BIENES Y SERVICIOS PARA USO PROPIO	0	7	7	0	0	0	0	0	0	7
TOTAL SECTOR SERVICIOS	1.125	1.471	2.596	2	18	20	0	4	4	2.620
TOTAL	1.304	4.057	5.361	8	61	69	0	12	12	5.442

10. ACCIDENTES EN JORNADA DE TRABAJO CON BAJA – COMPARACIÓN AÑOS 2009 – 2010 – DATOS ACUMULADOS

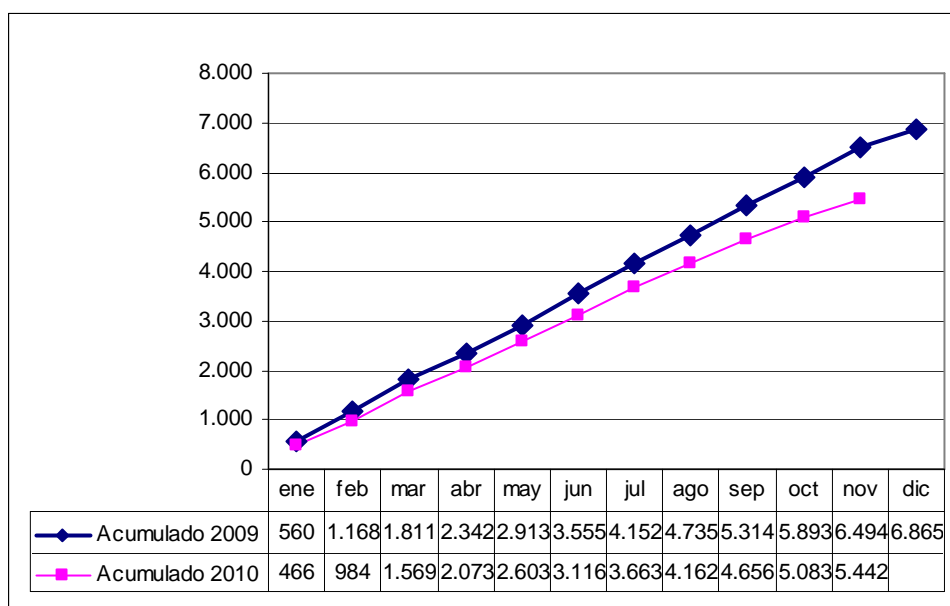

11. ACCIDENTES EN JORNADA DE TRABAJO CON BAJA – EVOLUCIÓN MENSUAL AÑOS 2005 – 2010

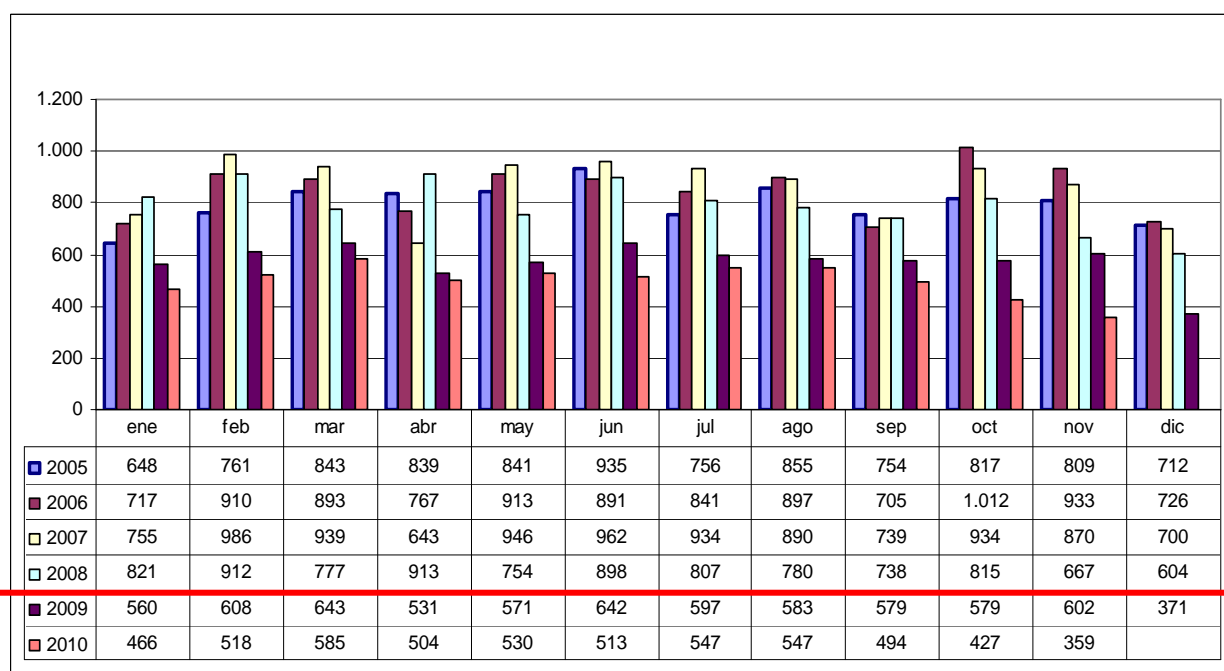

NOTA: Para la realización de esta gráfica, y con el fin de poder realizar comparaciones, se han calculado los datos del año 2009 también en función de la baja médica. Los datos de los años 2005 – 2008 están agregados en función de la fecha de aceptación del parte de accidentes por la autoridad laboral.

12. OTROS ACCIDENTES DE TRABAJO – ACCIDENTES IN ITINERE CON BAJA – NOVIEMBRE 2010

Accidentes in itinere con baja según sectores - Noviembre 2010													
Fecha de baja: 01/11/2010 - 30/11/2010													
Recepcionados hasta el 05/12/2010													
SECTORES	LEVE			GRAVE			MORTAL			TOTAL			
	M	H	TOTAL	M	H	TOTAL	M	H	TOTAL	M	H	TOTAL	%
Agropecuario y Pesca	0	0	0	0	0	0	0	0	0	0	0	0	0%
Industria	2	6	8	0	0	0	0	0	0	2	6	8	12%
Construcción	1	6	7	0	0	0	0	0	0	1	6	7	11%
Servicios	35	16	51	0	0	0	0	0	0	35	16	51	77%
TOTAL	38	28	66	0	0	0	0	0	0	38	28	66	100%

13. OTROS ACCIDENTES DE TRABAJO – ACCIDENTES IN ITINERE CON BAJA – MES DE NOVIEMBRE – COMPARACIÓN 2010 / 2009

Accidentes in itinere con baja según sectores - Mes de Noviembre - Comparación 2010 / 2009											
Recepcionados hasta el 05/12/2010											
SECTORES	NOVIEMBRE 2010				NOVIEMBRE 2009				COMPARACIÓN		
	Fecha de baja: 01/11/2010 - 30/11/2010				Fecha de baja: 01/11/2009 - 30/11/2009				DIF	%	
	LEVES	GRAVES	MORTALES	TOTAL	LEVES	GRAVES	MORTALES	TOTAL			
Agropecuario y Pesca	0	0	0	0	1	0	0	1	-1	-100%	
Industria	8	0	0	8	15	0	0	15	-7	-47%	
Construcción	7	0	0	7	11	0	0	11	-4	-36%	
Servicios	51	0	0	51	65	1	0	66	-15	-23%	
TOTAL	66	0	0	66	92	1	0	93	-27	-29%	

14. OTROS ACCIDENTES DE TRABAJO – ACCIDENTES IN ITINERE CON BAJA – ACUMULADO 01/01/2010 – 30/11/2010

Accidentes in itinere con baja según sectores - Acumulado a 30/11/2010													
Fecha de baja: 01/01/2010 - 30/11/2010													
Recepcionados hasta el 05/12/2010													
SECTORES	LEVE			GRAVE			MORTAL			TOTAL			
	M	H	TOTAL	M	H	TOTAL	M	H	TOTAL	M	H	TOTAL	%
Agropecuario y Pesca	0	1	1	0	0	0	0	0	0	0	1	1	0%
Industria	32	101	133	0	0	0	0	1	1	32	102	134	16%
Construcción	9	78	87	0	0	0	0	0	0	9	78	87	10%
Servicios	429	188	617	2	2	4	0	0	0	431	190	621	74%
TOTAL	470	368	838	2	2	4	0	1	1	472	371	843	100%

15. OTROS ACCIDENTES DE TRABAJO – ACCIDENTES IN ITINERE CON BAJA – ACUMULADO 01 DE ENERO – 30 DE NOVIEMBRE - COMPARACIÓN 2010 / 2009

Accidentes in itinere con baja según sectores - Acumulado a último día de Noviembre - Comparación 2010 / 2009										
Recepcionados hasta el 05/12/2010										
SECTORES	AÑO 2010				AÑO 2009				COMPARACIÓN	
	Fecha de baja: 01/01/2010 - 30/11/2010				Fecha de baja: 01/01/2009 - 30/11/2009				DIF	%
	LEVES	GRAVES	MORTALES	TOTAL	LEVES	GRAVES	MORTALES	TOTAL		
Agropecuario y Pesca	1	0	0	1	10	0	0	10	-9	-90%
Industria	133	0	1	134	176	0	0	176	-42	-24%
Construcción	87	0	0	87	120	0	0	120	-33	-28%
Servicios	617	4	0	621	623	2	1	560	61	11%
TOTAL	838	4	1	843	929	2	1	866	-23	-3%

16. OTROS ACCIDENTES DE TRABAJO – ACCIDENTES EN JORNADA SIN BAJA – NOVIEMBRE 2010

NOVIEMBRE 2010	LEVE	GRAVE	MORTAL	TOTAL
ACCIDENTE EN JORNADA SIN BAJA - Partes recepcionados 01/11/2010 - 30/11/2010	865	0	0	865

17. OTROS ACCIDENTES DE TRABAJO – ACCIDENTES EN JORNADA SIN BAJA – ACUMULADO 01/01/2010 – 30/11/2010

ACUMULADO A ÚLTIMO DÍA DE NOVIEMBRE 2010	LEVE	GRAVE	MORTAL	TOTAL
ACCIDENTE EN JORNADA SIN BAJA - Partes recepcionados 01/01/2010 - 30/11/2010	9.717	0	0	9.717