

RESUMEN ESTADÍSTICO DE SINIESTRALIDAD LABORAL



Instituto Cántabro
DE SEGURIDAD Y SALUD EN EL TRABAJO

CANTABRIA AGOSTO DE 2010

**(informe realizado con los partes
aceptados hasta el 05/09/2010)**

CONTENIDO:

- 1. METODOLOGÍA**
- 2. ACCIDENTES EN JORNADA DE TRABAJO CON BAJA SEGÚN SECTORES – AGOSTO 2010**
- 3. ACCIDENTES EN JORNADA DE TRABAJO CON BAJA SEGÚN SECTORES – MES DE AGOSTO – COMPARACIÓN 2010 / 2009**
- 4. ACCIDENTES EN JORNADA DE TRABAJO CON BAJA POR GRAVEDAD – MES DE AGOSTO– COMPARACIÓN 2010 / 2009**
- 5. ACCIDENTES EN JORNADA DE TRABAJO CON BAJA SEGÚN RAMA DE ACTIVIDAD – AGOSTO 2010**
- 6. ACCIDENTES EN JORNADA DE TRABAJO CON BAJA SEGÚN SECTORES – ACUMULADO 01/01/2010 – 31/08/2010**
- 7. ACCIDENTES EN JORNADA DE TRABAJO CON BAJA SEGÚN SECTORES – ACUMULADO 01 ENERO / 31 AGOSTO – COMPARACIÓN 2010 - 2009**
- 8. ACCIDENTES EN JORNADA DE TRABAJO CON BAJA POR GRAVEDAD – ACUMULADO 01 ENERO / 31 AGOSTO – COMPARACIÓN 2010 - 2009**
- 9. ACCIDENTES EN JORNADA DE TRABAJO CON BAJA SEGÚN RAMA DE ACTIVIDAD – ACUMULADO 01/01/2010 – 31/08/2010**
- 10. ACCIDENTES EN JORNADA DE TRABAJO CON BAJA – COMPARACIÓN AÑOS 2009 – 2010 – DATOS ACUMULADOS**
- 11. ACCIDENTES EN JORNADA DE TRABAJO CON BAJA – EVOLUCIÓN MENSUAL – AÑOS 2005 - 2010**
- 12. OTROS ACCIDENTES DE TRABAJO – ACCIDENTES IN ITINERE CON BAJA - AGOSTO 2010**
- 13. OTROS ACCIDENTES DE TRABAJO – ACCIDENTES IN ITINERE CON BAJA – MES DE AGOSTO – COMPARACIÓN 2010 / 2009**
- 14. OTROS ACCIDENTES DE TRABAJO – ACCIDENTES IN ITINERE CON BAJA – ACUMULADO 01/01/2010 – 31/08/2010**
- 15. OTROS ACCIDENTES DE TRABAJO – ACCIDENTES IN ITINERE CON BAJA – ACUMULADO 01 DE ENERO – 31 DE AGOSTO - COMPARACIÓN 2010 / 2009**
- 16. OTROS ACCIDENTES DE TRABAJO – ACCIDENTES EN JORNADA SIN BAJA - AGOSTO 2010**
- 17. OTROS ACCIDENTES DE TRABAJO – ACCIDENTES EN JORNADA SIN BAJA – ACUMULADO 01/01/2010 – 31/08/2010**

1. METODOLOGÍA

En el presente resumen se recoge información estadística detallada sobre distintos aspectos de los accidentes de trabajo registrados en Cantabria en el periodo de referencia.

Accidentes: La información se refiere a los accidentes sufridos por los trabajadores afiliados a algunos de los regímenes de la Seguridad Social que tienen cubierta dicha contingencia y que han sido notificados a la autoridad laboral mediante el sistema Delt@ (Orden TAS/2926/2002).

- **Accidentes en jornada con baja:** La práctica totalidad de este informe trata los accidentes ocurridos durante la jornada de trabajo, bien sea en el propio centro o fuera del mismo.

Debido a un cambio de criterio a nivel estatal, a partir de enero de 2010, estos datos se agregan en función de la fecha de baja médica en lugar de la fecha de aceptación del parte de accidente por la autoridad laboral.

Según esto, **para la elaboración del presente informe se han tenido en cuenta los accidentes de trabajo con fecha de baja entre el 1 y el 31 de agosto de 2010, notificados y aceptados por la autoridad laboral hasta el 05 de septiembre, fecha en la que se han extraído los datos del sistema informático.**

Teniendo en cuenta el tiempo que transcurre desde la baja médica hasta que se notifica el accidente, esta circunstancia supone que el número de accidentes de un mes variará en función de la fecha en la que se tomen los datos. De este modo, los datos del año en curso podrán sufrir variaciones a medida que se reciban nuevos partes de accidentes de trabajo correspondientes a meses atrasados.

Para la realización de las comparativas, y con el fin de poder extraer conclusiones, se han calculado los datos del año 2009 también en función de la baja médica.

El efecto de este cambio de criterio es difícilmente cuantificable en términos numéricos, debido a la interacción de éste, el resto de cambios del sistema y las variables de coyuntura económica actuales. El Instituto Nacional de Seguridad e Higiene en el Trabajo ha intentado acotar la repercusión de este cambio, estimando que puede estar produciendo un descenso en los datos globales de siniestralidad del 6%.

Como la mayoría de modificaciones metodológicas que se introducen en los sistemas estadísticos, éstas afectarán en mayor o menor grado a la información elaborada durante el presente año, siendo previsible que dicho efecto desaparezca al consolidarse los cambios.

- **Accidentes in itinere:** Se denomina así a los accidentes ocurridos al ir o al volver al trabajo. A partir del mes de mayo de 2010, estos datos se agregan también en función de la fecha de baja.

- **Accidentes sin baja:** La agregación de los accidentes ocurridos sin baja médica, en los cuales no existe fecha de baja médica por su propia naturaleza, se ha realizado en función de la fecha de aceptación del parte por la Autoridad Laboral.

Gravedad: Según el dictamen facultativo, que figura en el parte médico de baja, se clasifican los accidentes en leves, graves (incluidos los muy graves) y mortales.

Clasificación de actividades: La clasificación de actividades se corresponde con lo establecido en el Real Decreto 475/2007, de 13 de abril, por el que se aprueba la Clasificación Nacional de Actividades Económicas 2009 (CNAE -2009).

Ámbito geográfico: Se corresponde con el del código de cuenta de cotización del centro de trabajo del trabajador accidentado correspondiente a la Comunidad Autónoma de Cantabria.

Variable de género: En cumplimiento de lo dispuesto en el art 20 de la Ley Orgánica 3/2007, de 22 de marzo, para la igualdad efectiva de mujeres y hombres, se ha incluido la variable de sexo en la elaboración de este documento, de modo que se pueda conocer las diferentes situaciones, condiciones, aspiraciones y necesidades de mujeres y hombres en lo relativo a los accidentes de trabajo y enfermedades profesionales.

2. ACCIDENTES EN JORNADA DE TRABAJO CON BAJA SEGÚN SECTORES – AGOSTO 2010

Accidentes en jornada de trabajo con baja según sectores - Agosto 2010													
Fecha de baja: 01/08/2010 - 31/08/2010													
Recepcionados hasta el 05/09/2010													
SECTORES	LEVE			GRAVE			MORTAL			TOTAL			
	M	H	TOTAL	M	H	TOTAL	M	H	TOTAL	M	H	TOTAL	%
Agropecuaria y Pesca	2	9	11	0	0	0	0	0	0	2	9	11	3%
Industria	8	67	75	1	1	2	0	0	0	9	68	77	21%
Construcción	0	58	58	0	2	2	0	0	0	0	60	60	17%
Servicios	90	122	212	0	2	2	0	1	1	90	125	215	59%
TOTAL	100	256	356	1	5	6	0	1	1	101	262	363	100%

3. ACCIDENTES EN JORNADA DE TRABAJO CON BAJA SEGÚN SECTORES – MES DE AGOSTO – COMPARACIÓN 2010 / 2009

Accidentes en jornada de trabajo con baja según sectores - Mes de Agosto - Comparación 2010 / 2009											
Recepcionados hasta el 05/09/2010											
SECTORES	AGOSTO 2010				AGOSTO 2009				COMPARACIÓN		
	Fecha de baja: 01/08/2010 - 31/08/2010				Fecha de baja: 01/08/2009 - 31/08/2009				DIF	%	
	LEVES	GRAVES	MORTALES	TOTAL	LEVES	GRAVES	MORTALES	TOTAL			
Agropecuaria y Pesca	11	0	0	11	20	5	0	25	-14	-56%	
Industria	75	2	0	77	114	4	0	118	-41	-35%	
Construcción	58	2	0	60	121	3	0	124	-64	-52%	
Servicios	212	2	1	215	313	3	0	316	-101	-32%	
TOTAL	356	6	1	363	568	15	0	583	-220	-38%	

4. ACCIDENTES EN JORNADA DE TRABAJO CON BAJA POR GRAVEDAD – MES DE AGOSTO – COMPARACIÓN 2010 / 2009

Accidentes en jornada de trabajo con baja - Mes de Agosto - Comparación 2010 / 2009				
Recepcionados hasta el 05/09/2010				
ACCIDENTES	AGOSTO 2010	AGOSTO 2009	DIFERENCIA	%
LEVES	356	568	-212	-37%
GRAVES	6	15	-9	-60%
MORTALES	1	0	1	0%
TOTAL	363	583	-220	-38%

5. ACCIDENTES EN JORNADA DE TRABAJO CON BAJA SEGÚN RAMA DE ACTIVIDAD – AGOSTO 2010

Accidentes en jornada de trabajo con baja según rama de actividad - Agosto 2010										
Fecha de baja: 01/08/2010 - 31/08/2010 - Recepcionados hasta el 05/09/2010										
CNAE 2009	LEVE			GRAVE			MORTAL			TOTAL
	M	H	TOTAL	M	H	TOTAL	M	H	TOTAL	
A AGRICULTURA, GANADERÍA, SILVICULTURA Y PESCA	2	9	11			0	0	0	0	11
TOTAL SECTOR AGROPECUARIO	2	9	11	0	0	0	0	0	0	11
B INDUSTRIAS EXTRACTIVAS	0	3	3	0	0	0	0	0	0	3
C INDUSTRIA MANUFACTURERA	6	55	61	1	1	2	0	0	0	63
E SUMINISTRO DE AGUA, ACTIVIDADES DE SANEAMIENTO, GESTIÓN DE RESIDUOS Y DESCONTAMINACIÓN	2	9	11	0	0	0	0	0	0	11
TOTAL SECTOR INDUSTRIA	8	67	75	1	1	2	0	0	0	77
F CONSTRUCCIÓN	0	58	58	0	2	2	0	0	0	60
TOTAL SECTOR CONSTRUCCIÓN	0	58	58	0	2	2	0	0	0	60
G COMERCIO AL POR MAYOR Y AL POR MENOR; REPARACIÓN DE VEHÍCULOS DE MOTOR Y MOTOCICLETAS	14	31	45	0	0	0	0	0	0	45
H TRANSPORTE Y ALMACENAMIENTO	1	22	23	0	0	0	0	1	1	24
I HOSTELERÍA	29	11	40	0	0	0	0	0	0	40
J INFORMACION Y COMUNICACIONES	0	1	1	0	0	0	0	0	0	1
M ACTIVIDADES PROFESIONALES, CIENTÍFICAS Y TÉCNICAS	3	2	5	0	0	0	0	0	0	5
N ACTIVIDADES ADMINISTRATIVAS Y SERVICIOS AUXILIARES	16	23	39	0	0	0	0	0	0	39
O ADMINISTRACIÓN PÚBLICA Y DEFENSA; SEGURIDAD SOCIAL OBLIGATORIA	9	16	25	0	2	2	0	0	0	27
P EDUCACIÓN	1	2	3	0	0	0	0	0	0	3
Q ACTIVIDADES SANITARIAS Y DE SERVICIOS SOCIALES	13	7	20	0	0	0	0	0	0	20
R ACTIVIDADES ARTÍSTICAS, RECREATIVAS Y DE ENTRETENIMIENTO	2	3	5	0	0	0	0	0	0	5
S OTROS SERVICIOS	2	3	5	0	0	0	0	0	0	5
T ACTIVIDADES DE LOS HOGARES COMO EMPLEADORES Y COMO PRODUCTORES DE BIENES Y SERVICIOS PARA USO PROPIO	0	1	1	0	0	0	0	0	0	1
TOTAL SECTOR SERVICIOS	90	122	212	0	2	2	0	1	1	215
TOTAL	100	256	356	1	5	6	0	1	1	363

6. ACCIDENTES EN JORNADA DE TRABAJO CON BAJA SEGÚN SECTORES – ACUMULADO 01/01/2010 – 31/08/2010

Accidentes en jornada de trabajo con baja según sectores - Acumulado a 31/08/2010													
Fecha de baja: 01/01/2010 - 31/08/2010													
Recepcionados hasta el 05/09/2010													
SECTORES	LEVE			GRAVE			MORTAL			TOTAL			
	M	H	TOTAL	M	H	TOTAL	M	H	TOTAL	M	H	TOTAL	%
Agropecuaria y Pesca	33	129	162	3	7	10	0	1	1	36	137	173	4%
Industria	98	1.038	1.136	2	9	11	0	3	3	100	1.050	1.150	29%
Construcción	8	723	731	0	14	14	0	1	1	8	738	746	19%
Servicios	816	1.079	1.895	1	13	14	0	4	4	817	1.096	1.913	48%
TOTAL	955	2.969	3.924	6	43	49	0	9	9	961	3.021	3.982	100%

7. ACCIDENTES EN JORNADA DE TRABAJO CON BAJA SEGÚN SECTORES – ACUMULADO 01 ENERO / 31 AGOSTO – COMPARACIÓN 2010 - 2009

Accidentes en jornada de trabajo con baja según sectores - Acumulado a último día de Agosto - Comparación 2010 / 2009											
Recepcionados hasta el 05/09/2010											
SECTORES	AÑO 2010				AÑO 2009				COMPARACIÓN		
	Fecha de baja: 01/01/2010 - 31/08/2010				Fecha de baja: 01/01/2009 - 31/08/2009				DIF	%	
	LEVES	GRAVES	MORTALES	TOTAL	LEVES	GRAVES	MORTALES	TOTAL			
Agropecuaria y Pesca	162	10	1	173	185	10	0	195	-22	-11%	
Industria	1.136	11	3	1.150	1.227	20	1	1.248	-98	-8%	
Construcción	731	14	1	746	1016	14	2	1.032	-286	-28%	
Servicios	1.895	14	4	1.913	2.224	29	6	2.259	-346	-15%	
TOTAL	3.924	49	9	3.982	4.652	73	9	4.734	-752	-16%	

8. ACCIDENTES EN JORNADA DE TRABAJO CON BAJA POR GRAVEDAD – ACUMULADO 01 ENERO / 31 AGOSTO – COMPARACIÓN 2010 - 2009

Accidentes en jornada de trabajo con baja - Acumulado a último día de Agosto - Comparación 2010 / 2009				
Recepcionados hasta el 05/09/2010				
ACCIDENTES	AÑO 2010	AÑO 2009	DIFERENCIA	%
LEVES	3.924	4.652	-728	-16%
GRAVES	49	73	-24	-33%
MORTALES	9	9	0	0%
TOTAL	3.982	4.734	-752	-16%

9. ACCIDENTES EN JORNADA DE TRABAJO CON BAJA SEGÚN RAMA DE ACTIVIDAD – ACUMULADO 01/01/2010 – 31/08/2010

Accidentes en jornada de trabajo con baja según rama de actividad - Acumulado a 31/08/2010										
Fecha de baja: 01/01/2010 - 31/08/2010 - Recepcionados hasta el 05/09/2010										
CNAE 2009	LEVE			GRAVE			MORTAL			TOTAL
	M	H	TOTAL	M	H	TOTAL	M	H	TOTAL	
A AGRICULTURA, GANADERÍA, SILVICULTURA Y PESCA	33	129	162	3	7	10	0	1	1	173
TOTAL SECTOR AGROPECUARIO	33	129	162	3	7	10	0	1	1	173
B INDUSTRIAS EXTRACTIVAS	0	24	24	0	1	1	0	0	0	25
C INDUSTRIA MANUFACTURERA	89	944	1.033	2	7	9	0	3	3	1.045
D SUMINISTRO DE ENERGÍA ELÉCTRICA, GAS, VAPOR Y AIRE ACONDICIONADO	0	2	2	0	0	0	0	0	0	2
E SUMINISTRO DE AGUA, ACTIVIDADES DE SANEAMIENTO, GESTIÓN DE RESIDUOS Y DESCONTAMINACIÓN	9	68	77	0	1	1	0	0	0	78
TOTAL SECTOR INDUSTRIA	98	1.038	1.136	2	9	11	0	3	3	1.150
F CONSTRUCCIÓN	8	723	731	0	14	14	0	1	1	746
TOTAL SECTOR CONSTRUCCIÓN	8	723	731	0	14	14	0	1	1	746
G COMERCIO AL POR MAYOR Y AL POR MENOR; REPARACIÓN DE VEHÍCULOS DE MOTOR Y MOTOCICLETAS	175	293	468	0	1	1	0	0	0	469
H TRANSPORTE Y ALMACENAMIENTO	21	199	220	0	3	3	0	3	3	226
I HOSTELERÍA	149	79	228	0	0	0	0	1	1	229
J INFORMACIÓN Y COMUNICACIONES	4	6	10	0	0	0	0	0	0	10
K ACTIVIDADES FINANCIERAS Y DE SEGUROS	1	2	3	0	1	1	0	0	0	4
L ACTIVIDADES INMOBILIARIAS	2	1	3	0	0	0	0	0	0	3
M ACTIVIDADES PROFESIONALES, CIENTÍFICAS Y TÉCNICAS	18	28	46	0	0	0	0	0	0	46
N ACTIVIDADES ADMINISTRATIVAS Y SERVICIOS AUXILIARES	141	152	293	0	3	3	0	0	0	296
O ADMINISTRACIÓN PÚBLICA Y DEFENSA; SEGURIDAD SOCIAL OBLIGATORIA	79	187	266	1	3	4	0	0	0	270
P EDUCACIÓN	16	22	38	0	0	0	0	0	0	38
Q ACTIVIDADES SANITARIAS Y DE SERVICIOS SOCIALES	159	32	191	0	0	0	0	0	0	191
R ACTIVIDADES ARTÍSTICAS, RECREATIVAS Y DE ENTRETENIMIENTO	21	43	64	0	2	2	0	0	0	66
S OTROS SERVICIOS	30	29	59	0	0	0	0	0	0	59
T ACTIVIDADES DE LOS HOGARES COMO EMPLEADORES Y COMO PRODUCTORES DE BIENES Y SERVICIOS PARA USO PROPIO	0	6	6	0	0	0	0	0	0	6
TOTAL SECTOR SERVICIOS	816	1.079	1.895	1	13	14	0	4	4	1.913
TOTAL	955	2.969	3.924	6	43	49	0	9	9	3.982

10. ACCIDENTES EN JORNADA DE TRABAJO CON BAJA – COMPARACIÓN AÑOS 2009 – 2010 – DATOS ACUMULADOS

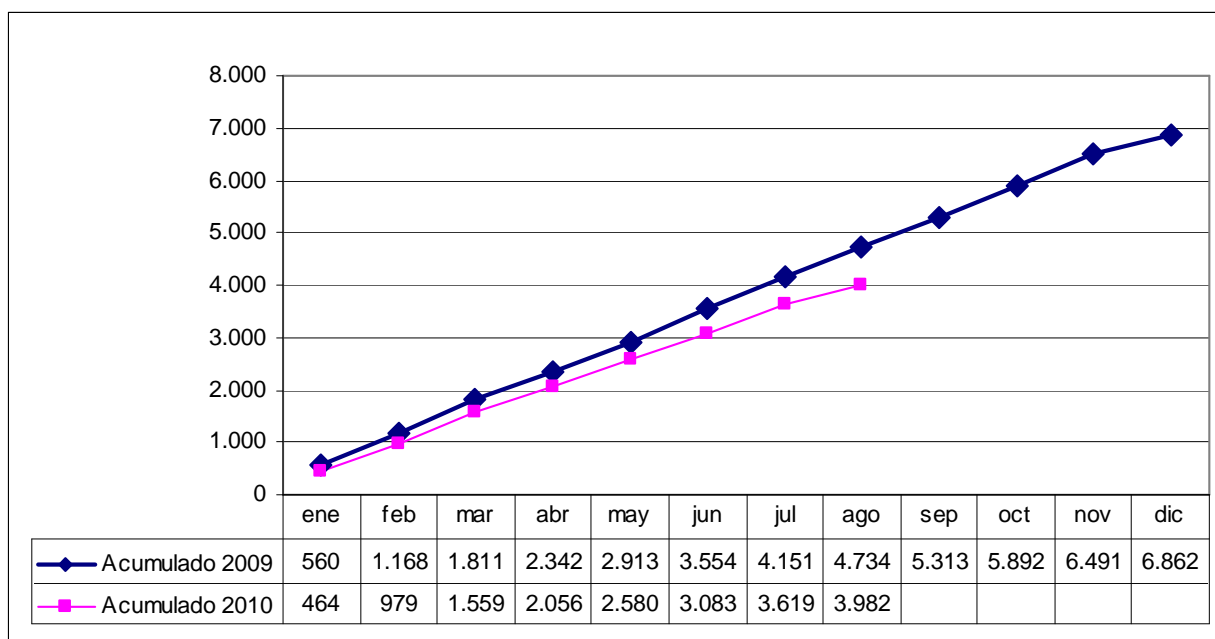

11. ACCIDENTES EN JORNADA DE TRABAJO CON BAJA – EVOLUCIÓN MENSUAL AÑOS 2005 - 2010

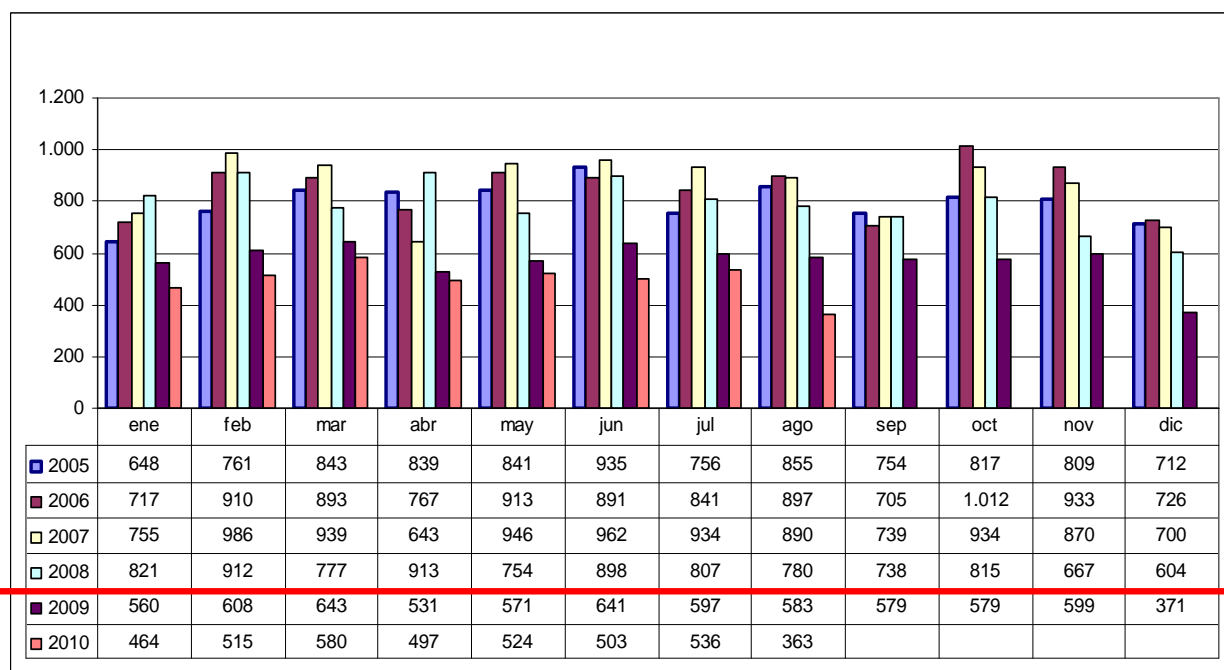

NOTA: Para la realización de esta gráfica, y con el fin de poder realizar comparaciones, se han calculado los datos del año 2009 también en función de la baja médica. Los datos de los años 2005 – 2008 están agregados en función de la fecha de aceptación del parte de accidentes por la autoridad laboral.

12. OTROS ACCIDENTES DE TRABAJO – ACCIDENTES IN ITINERE CON BAJA - AGOSTO 2010

Accidentes in itinere con baja según sectores - Agosto 2010													
Fecha de baja: 01/08/2010 - 31/08/2010													
Recepcionados hasta el 05/09/2010													
SECTORES	LEVE			GRAVE			MORTAL			TOTAL			
	M	H	TOTAL	M	H	TOTAL	M	H	TOTAL	M	H	TOTAL	%
Agropecuario y Pesca	0	0	0	0	0	0	0	0	0	0	0	0	0%
Industria	1	5	6	0	0	0	0	0	0	1	5	6	15%
Construcción	0	8	8	0	0	0	0	0	0	0	8	8	20%
Servicios	15	11	26	1	0	1	0	0	0	16	11	27	66%
TOTAL	16	24	40	1	0	1	0	0	0	17	24	41	100%

13. OTROS ACCIDENTES DE TRABAJO – ACCIDENTES IN ITINERE CON BAJA – MES DE AGOSTO – COMPARACIÓN 2010 / 2009

Accidentes in itinere con baja según sectores - Mes de Agosto - Comparación 2010 / 2009											
Recepcionados hasta el 05/09/2010											
SECTORES	AGOSTO 2010				AGOSTO 2009				COMPARACIÓN		
	Fecha de baja: 01/08/2010 - 31/08/2010				Fecha de baja: 01/08/2009 - 31/08/2009				DIF	%	
	LEVES	GRAVES	MORTALES	TOTAL	LEVES	GRAVES	MORTALES	TOTAL			
Agropecuario y Pesca	0	0	0	0	2	0	0	2	-2	-100%	
Industria	6	0	0	6	16	0	0	16	-10	-63%	
Construcción	8	0	0	8	10	0	0	10	-2	-20%	
Servicios	26	1	0	27	55	0	0	55	-28	-51%	
TOTAL	40	1	0	41	83	0	0	83	-42	-51%	

14. OTROS ACCIDENTES DE TRABAJO – ACCIDENTES IN ITINERE CON BAJA – ACUMULADO 01/01/2010 – 31/08/2010

Accidentes in itinere con baja según sectores - Acumulado a 31/08/2010													
Fecha de baja: 01/01/2010 - 31/08/2010													
Recepcionados hasta el 05/09/2010													
SECTORES	LEVE			GRAVE			MORTAL			TOTAL			
	M	H	TOTAL	M	H	TOTAL	M	H	TOTAL	M	H	TOTAL	%
Agropecuario y Pesca	0	1	1	0	0	0	0	0	0	0	1	1	0%
Industria	25	77	102	0	0	0	0	1	1	25	78	103	17%
Construcción	7	52	59	0	0	0	0	0	0	7	52	59	10%
Servicios	306	127	433	2	2	4	0	0	0	308	129	437	73%
TOTAL	338	257	595	2	2	4	0	1	1	340	260	600	100%

15. OTROS ACCIDENTES DE TRABAJO – ACCIDENTES IN ITINERE CON BAJA – ACUMULADO 01 DE ENERO – 31 DE AGOSTO - COMPARACIÓN 2010 / 2009

Accidentes in itinere con baja según sectores - Acumulado a último día de Agosto - Comparación 2010 / 2009										
Recepcionados hasta el 05/09/2010										
SECTORES	AÑO 2010				AÑO 2009				COMPARACIÓN	
	Fecha de baja: 01/01/2010 - 31/08/2010				Fecha de baja: 01/01/2009 - 31/08/2009				DIF	%
	LEVES	GRAVES	MORTALES	TOTAL	LEVES	GRAVES	MORTALES	TOTAL		
Agropecuario y Pesca	1	0	0	1	7	0	0	7	-6	-86%
Industria	102	0	1	103	132	0	0	132	-29	-22%
Construcción	59	0	0	59	95	0	0	95	-36	-38%
Servicios	433	4	0	437	447	1	1	449	-12	-3%
TOTAL	595	4	1	600	681	1	1	683	-83	-12%

16. OTROS ACCIDENTES DE TRABAJO – ACCIDENTES EN JORNADA SIN BAJA - AGOSTO 2010

AGOSTO 2010	LEVE	GRAVE	MORTAL	TOTAL
ACCIDENTE EN JORNADA SIN BAJA - Partes recepcionados 01/08/2010 - 31/08/2010	860	0	0	860

17. OTROS ACCIDENTES DE TRABAJO – ACCIDENTES EN JORNADA SIN BAJA – ACUMULADO 01/01/2010 – 31/08/2010

ACUMULADO A ÚLTIMO DÍA DE AGOSTO 2010	LEVE	GRAVE	MORTAL	TOTAL
ACCIDENTE EN JORNADA SIN BAJA - Partes recepcionados 01/01/2010 - 31/08/2010	7.153	0	0	7.153