

RESUMEN ESTADÍSTICO DE SINIESTRALIDAD LABORAL



Instituto Cántabro
DE SEGURIDAD Y SALUD EN EL TRABAJO

CANTABRIA JULIO DE 2010

**(informe realizado con los partes
aceptados hasta el 05/08/2010)**

CONTENIDO:

- 1. METODOLOGÍA**
- 2. ACCIDENTES EN JORNADA DE TRABAJO CON BAJA SEGÚN SECTORES – JULIO 2010**
- 3. ACCIDENTES EN JORNADA DE TRABAJO CON BAJA SEGÚN SECTORES – MES DE JULIO – COMPARACIÓN 2010 / 2009**
- 4. ACCIDENTES EN JORNADA DE TRABAJO CON BAJA POR GRAVEDAD – MES DE JULIO – COMPARACIÓN 2010 / 2009**
- 5. ACCIDENTES EN JORNADA DE TRABAJO CON BAJA SEGÚN RAMA DE ACTIVIDAD – JULIO 2010**
- 6. ACCIDENTES EN JORNADA DE TRABAJO CON BAJA SEGÚN SECTORES – ACUMULADO 01/01/2010 – 31/07/2010**
- 7. ACCIDENTES EN JORNADA DE TRABAJO CON BAJA SEGÚN SECTORES – ACUMULADO 01 ENERO / 31 JULIO – COMPARACIÓN 2010 - 2009**
- 8. ACCIDENTES EN JORNADA DE TRABAJO CON BAJA POR GRAVEDAD – ACUMULADO 01 ENERO / 31 JULIO – COMPARACIÓN 2010 - 2009**
- 9. ACCIDENTES EN JORNADA DE TRABAJO CON BAJA SEGÚN RAMA DE ACTIVIDAD – ACUMULADO 01/01/2010 – 31/07/2010**
- 10. ACCIDENTES EN JORNADA DE TRABAJO CON BAJA – COMPARACIÓN AÑOS 2009 – 2010 – DATOS ACUMULADOS**
- 11. ACCIDENTES EN JORNADA DE TRABAJO CON BAJA – EVOLUCIÓN MENSUAL – AÑOS 2005 - 2010**
- 12. OTROS ACCIDENTES DE TRABAJO – ACCIDENTES IN ITINERE CON BAJA - JULIO 2010**
- 13. OTROS ACCIDENTES DE TRABAJO – ACCIDENTES IN ITINERE CON BAJA – MES DE JULIO – COMPARACIÓN 2010 / 2009**
- 14. OTROS ACCIDENTES DE TRABAJO – ACCIDENTES IN ITINERE CON BAJA – ACUMULADO 01/01/2010 – 31/07/2010**
- 15. OTROS ACCIDENTES DE TRABAJO – ACCIDENTES IN ITINERE CON BAJA – ACUMULADO 01 DE ENERO – 31 DE JULIO - COMPARACIÓN 2010 / 2009**
- 16. OTROS ACCIDENTES DE TRABAJO – ACCIDENTES EN JORNADA SIN BAJA - JULIO 2010**
- 17. OTROS ACCIDENTES DE TRABAJO – ACCIDENTES EN JORNADA SIN BAJA – ACUMULADO 01/01/2010 – 31/07/2010**

1. METODOLOGÍA

En el presente resumen se recoge información estadística detallada sobre distintos aspectos de los accidentes de trabajo registrados en Cantabria en el periodo de referencia.

Accidentes: La información se refiere a los accidentes sufridos por los trabajadores afiliados a algunos de los regímenes de la Seguridad Social que tienen cubierta dicha contingencia y que han sido notificados a la autoridad laboral mediante el sistema Delt@ (Orden TAS/2926/2002).

- **Accidentes en jornada con baja:** La práctica totalidad de este informe trata los accidentes ocurridos durante la jornada de trabajo, bien sea en el propio centro o fuera del mismo.

Debido a un cambio de criterio a nivel estatal, a partir de enero de 2010, estos datos se agregan en función de la fecha de baja médica en lugar de la fecha de aceptación del parte de accidente por la autoridad laboral.

Según esto, **para la elaboración del presente informe se han tenido en cuenta los accidentes de trabajo con fecha de baja entre el 1 y el 31 de julio de 2010, notificados y aceptados por la autoridad laboral hasta el 05 de agosto, fecha en la que se han extraído los datos del sistema informático.**

Teniendo en cuenta el tiempo que transcurre desde la baja médica hasta que se notifica el accidente, esta circunstancia supone que el número de accidentes de un mes variará en función de la fecha en la que se tomen los datos. De este modo, los datos del año en curso podrán sufrir variaciones a medida que se reciban nuevos partes de accidentes de trabajo correspondientes a meses atrasados.

Para la realización de las comparativas, y con el fin de poder extraer conclusiones, se han calculado los datos del año 2009 también en función de la baja médica.

El efecto de este cambio de criterio es difícilmente cuantificable en términos numéricos, debido a la interacción de éste, el resto de cambios del sistema y las variables de coyuntura económica actuales. El Instituto Nacional de Seguridad e Higiene en el Trabajo ha intentado acotar la repercusión de este cambio, estimando que puede estar produciendo un descenso en los datos globales de siniestralidad del 6%.

Como la mayoría de modificaciones metodológicas que se introducen en los sistemas estadísticos, éstas afectarán en mayor o menor grado a la información elaborada durante el presente año, siendo previsible que dicho efecto desaparezca al consolidarse los cambios.

- **Accidentes in itinere:** Se denomina así a los accidentes ocurridos al ir o al volver al trabajo. A partir del mes de mayo de 2010, estos datos se agregan también en función de la fecha de baja.

- **Accidentes sin baja:** La agregación de los accidentes ocurridos sin baja médica, en los cuales no existe fecha de baja médica por su propia naturaleza, se ha realizado en función de la fecha de aceptación del parte por la Autoridad Laboral.

Gravedad: Según el dictamen facultativo, que figura en el parte médico de baja, se clasifican los accidentes en leves, graves (incluidos los muy graves) y mortales.

Clasificación de actividades: La clasificación de actividades se corresponde con lo establecido en el Real Decreto 475/2007, de 13 de abril, por el que se aprueba la Clasificación Nacional de Actividades Económicas 2009 (CNAE -2009).

Ámbito geográfico: Se corresponde con el del código de cuenta de cotización del centro de trabajo del trabajador accidentado correspondiente a la Comunidad Autónoma de Cantabria.

Variable de género: En cumplimiento de lo dispuesto en el art 20 de la Ley Orgánica 3/2007, de 22 de marzo, para la igualdad efectiva de mujeres y hombres, se ha incluido la variable de sexo en la elaboración de este documento, de modo que se pueda conocer las diferentes situaciones, condiciones, aspiraciones y necesidades de mujeres y hombres en lo relativo a los accidentes de trabajo y enfermedades profesionales.

2. ACCIDENTES EN JORNADA DE TRABAJO CON BAJA SEGÚN SECTORES – JULIO 2010

Accidentes en jornada de trabajo con baja según sectores - Julio 2010													
Fecha de baja: 01/07/2010 - 31/07/2010													
Recepcionados hasta el 05/08/2010													
SECTORES	LEVE			GRAVE			MORTAL			TOTAL			
	M	H	TOTAL	M	H	TOTAL	M	H	TOTAL	M	H	TOTAL	%
Agropecuaria y Pesca	5	23	28	0	1	1	0	1	1	5	25	30	7%
Industria	8	115	123	0	0	0	0	0	0	8	115	123	28%
Construcción	1	71	72	0	2	2	0	0	0	1	73	74	17%
Servicios	97	118	215	0	2	2	0	0	0	97	120	217	49%
TOTAL	111	327	438	0	5	5	0	1	1	111	333	444	100%

3. ACCIDENTES EN JORNADA DE TRABAJO CON BAJA SEGÚN SECTORES – MES DE JULIO – COMPARACIÓN 2010 / 2009

Accidentes en jornada de trabajo con baja según sectores - Mes de julio - Comparación 2010 / 2009											
Recepcionados hasta el 05/08/2010											
SECTORES	JULIO 2010				JULIO 2009				COMPARACIÓN		
	Fecha de baja: 01/07/2010 - 31/07/2010				Fecha de baja: 01/07/2009 - 31/07/2009				DIF	%	
	LEVES	GRAVES	MORTALES	TOTAL	LEVES	GRAVES	MORTALES	TOTAL			
Agropecuaria y Pesca	28	1	1	30	28	2	0	30	0	0%	
Industria	123	0	0	123	132	2	0	134	-11	-8%	
Construcción	72	2	0	74	124	1	0	125	-51	-41%	
Servicios	215	2	0	217	302	5	0	307	-90	-29%	
TOTAL	438	5	1	444	586	10	0	596	-152	-26%	

4. ACCIDENTES EN JORNADA DE TRABAJO CON BAJA POR GRAVEDAD – MES DE JULIO – COMPARACIÓN 2010 / 2009

Accidentes en jornada de trabajo con baja - Mes de julio - Comparación 2010 / 2009				
Recepcionados hasta el 05/08/2010				
ACCIDENTES	JULIO 2010	JULIO 2009	DIFERENCIA	%
LEVES	438	586	-148	-25%
GRAVES	5	10	-5	-50%
MORTALES	1	0	1	0%
TOTAL	444	596	-152	-26%

5. ACCIDENTES EN JORNADA DE TRABAJO CON BAJA SEGÚN RAMA DE ACTIVIDAD – JULIO 2010

Accidentes en jornada de trabajo con baja según rama de actividad - Julio 2010										
Fecha de baja: 01/07/2010 - 31/07/2010 - Recepcionados hasta el 05/08/2010										
CNAE 2009	LEVE			GRAVE			MORTAL			TOTAL
	M	H	TOTAL	M	H	TOTAL	M	H	TOTAL	
A AGRICULTURA, GANADERÍA, SILVICULTURA Y PESCA	5	23	28	0	1	1	0	1	1	30
TOTAL SECTOR AGROPECUARIO	5	23	28	0	1	1	0	1	1	30
B INDUSTRIAS EXTRACTIVAS	0	4	4	0	0	0	0	0	0	4
C INDUSTRIA MANUFACTURERA	8	107	115	0	0	0	0	0	0	115
E SUMINISTRO DE AGUA, ACTIVIDADES DE SANEAMIENTO, GESTIÓN DE RESIDUOS Y DESCONTAMINACIÓN	0	4	4	0	0	0	0	0	0	4
TOTAL SECTOR INDUSTRIA	8	115	123	0	0	0	0	0	0	123
F CONSTRUCCIÓN	1	71	72	0	2	2	0	0	0	74
TOTAL SECTOR CONSTRUCCIÓN	1	71	72	0	2	2	0	0	0	74
G COMERCIO AL POR MAYOR Y AL POR MENOR; REPARACIÓN DE VEHÍCULOS DE MOTOR Y MOTOCICLETAS	27	19	46	0	0	0	0	0	0	46
H TRANSPORTE Y ALMACENAMIENTO	2	29	31	0	2	2	0	0	0	33
I HOSTELERÍA	20	15	35	0	0	0	0	0	0	35
J INFORMACION Y COMUNICACIONES	1	1	2	0	0	0	0	0	0	2
L ACTIVIDADES INMOBILIARIAS	1	0	1	0	0	0	0	0	0	1
M ACTIVIDADES PROFESIONALES, CIENTÍFICAS Y TÉCNICAS	1	1	2	0	0	0	0	0	0	2
N ACTIVIDADES ADMINISTRATIVAS Y SERVICIOS AUXILIARES	19	15	34	0	0	0	0	0	0	34
O ADMINISTRACIÓN PÚBLICA Y DEFENSA; SEGURIDAD SOCIAL OBLIGATORIA	4	22	26	0	0	0	0	0	0	26
P EDUCACIÓN	0	2	2	0	0	0	0	0	0	2
Q ACTIVIDADES SANITARIAS Y DE SERVICIOS SOCIALES	19	5	24	0	0	0	0	0	0	24
R ACTIVIDADES ARTÍSTICAS, RECREATIVAS Y DE ENTRETENIMIENTO	1	6	7	0	0	0	0	0	0	7
S OTROS SERVICIOS	2	2	4	0	0	0	0	0	0	4
T ACTIVIDADES DE LOS HOGARES COMO EMPLEADORES Y COMO PRODUCTORES DE BIENES Y SERVICIOS PARA USO PROPIO	0	1	1	0	0	0	0	0	0	1
TOTAL SECTOR SERVICIOS	97	118	215	0	2	2	0	0	0	217
TOTAL	111	327	438	0	5	5	0	1	1	444

6. ACCIDENTES EN JORNADA DE TRABAJO CON BAJA SEGÚN SECTORES – ACUMULADO 01/01/2010 – 31/07/2010

Accidentes en jornada de trabajo con baja según sectores - Acumulado a 31/07/2010													
Fecha de baja: 01/01/2010 - 31/07/2010													
Recepcionados hasta el 05/08/2010													
SECTORES	LEVE			GRAVE			MORTAL			TOTAL			
	M	H	TOTAL	M	H	TOTAL	M	H	TOTAL	M	H	TOTAL	%
Agropecuaria y Pesca	30	119	149	3	6	9	0	1	1	33	126	159	5%
Industria	90	954	1.044	1	8	9	0	3	3	91	965	1.056	30%
Construcción	7	643	650	0	10	10	0	1	1	7	654	661	19%
Servicios	700	925	1.625	1	11	12	0	3	3	701	939	1.640	47%
TOTAL	827	2.641	3.468	5	35	40	0	8	8	832	2.684	3.516	100%

7. ACCIDENTES EN JORNADA DE TRABAJO CON BAJA SEGÚN SECTORES – ACUMULADO 01 ENERO / 31 JULIO – COMPARACIÓN 2010 - 2009

Accidentes en jornada de trabajo con baja según sectores - Acumulado a último día de julio - Comparación 2010 / 2009											
Recepcionados hasta el 05/08/2010											
SECTORES	AÑO 2010				AÑO 2009				COMPARACIÓN		
	Fecha de baja: 01/01/2010 - 31/07/2010				Fecha de baja: 01/01/2009 - 31/07/2009				DIF	%	
	LEVES	GRAVES	MORTALES	TOTAL	LEVES	GRAVES	MORTALES	TOTAL			
Agropecuaria y Pesca	149	9	1	159	165	5	0	170	-11	-6%	
Industria	1.044	9	3	1.056	1.110	16	1	1.127	-71	-6%	
Construcción	650	10	1	661	895	11	2	908	-247	-27%	
Servicios	1.625	12	3	1.640	1.900	26	6	1.932	-292	-15%	
TOTAL	3.468	40	8	3.516	4.070	58	9	4.137	-621	-15%	

8. ACCIDENTES EN JORNADA DE TRABAJO CON BAJA POR GRAVEDAD – ACUMULADO 01 ENERO / 31 JULIO – COMPARACIÓN 2010 - 2009

Accidentes en jornada de trabajo con baja - Acumulado a último día de julio - Comparación 2010 / 2009				
Recepcionados hasta el 05/08/2010				
ACCIDENTES	AÑO 2010	AÑO 2009	DIFERENCIA	%
LEVES	3.468	4.070	-602	-15%
GRAVES	40	58	-18	-31%
MORTALES	8	9	-1	-11%
TOTAL	3.516	4.137	-621	-15%

9. ACCIDENTES EN JORNADA DE TRABAJO CON BAJA SEGÚN RAMA DE ACTIVIDAD – ACUMULADO 01/01/2010 – 31/07/2010

Accidentes en jornada de trabajo con baja según rama de actividad - Acumulado a 31/07/2010										
Fecha de baja: 01/01/2010 - 31/07/2010 - Recepcionados hasta el 05/08/2010										
CNAE 2009	LEVE			GRAVE			MORTAL			TOTAL
	M	H	TOTAL	M	H	TOTAL	M	H	TOTAL	
A AGRICULTURA, GANADERÍA, SILVICULTURA Y PESCA	30	119	149	3	6	9	0	1	1	159
TOTAL SECTOR AGROPECUARIO	30	119	149	3	6	9	0	1	1	159
B INDUSTRIAS EXTRACTIVAS	0	21	21	0	1	1	0	0	0	22
C INDUSTRIA MANUFACTURERA	83	873	956	1	6	7	0	3	3	966
D SUMINISTRO DE ENERGÍA ELÉCTRICA, GAS, VAPOR Y AIRE ACONDICIONADO	0	2	2	0	0	0	0	0	0	2
E SUMINISTRO DE AGUA, ACTIVIDADES DE SANEAMIENTO, GESTIÓN DE RESIDUOS Y DESCONTAMINACIÓN	7	58	65	0	1	1	0	0	0	66
TOTAL SECTOR INDUSTRIA	90	954	1.044	1	8	9	0	3	3	1.056
F CONSTRUCCIÓN	7	643	650	0	10	10	0	1	1	661
TOTAL SECTOR CONSTRUCCIÓN	7	643	650	0	10	10	0	1	1	661
G COMERCIO AL POR MAYOR Y AL POR MENOR; REPARACIÓN DE VEHÍCULOS DE MOTOR Y MOTOCICLETAS	155	252	407	0	1	1	0	0	0	408
H TRANSPORTE Y ALMACENAMIENTO	19	177	196	0	3	3	0	2	2	201
I HOSTELERÍA	113	63	176	0	0	0	0	1	1	177
J INFORMACIÓN Y COMUNICACIONES	4	5	9	0	0	0	0	0	0	9
K ACTIVIDADES FINANCIERAS Y DE SEGUROS	1	2	3	0	1	1	0	0	0	4
L ACTIVIDADES INMOBILIARIAS	2	1	3	0	0	0	0	0	0	3
M ACTIVIDADES PROFESIONALES, CIENTÍFICAS Y TÉCNICAS	14	25	39	0	0	0	0	0	0	39
N ACTIVIDADES ADMINISTRATIVAS Y SERVICIOS AUXILIARES	123	124	247	0	3	3	0	0	0	250
O ADMINISTRACIÓN PÚBLICA Y DEFENSA; SEGURIDAD SOCIAL OBLIGATORIA	68	162	230	1	1	2	0	0	0	232
P EDUCACIÓN	15	19	34	0	0	0	0	0	0	34
Q ACTIVIDADES SANITARIAS Y DE SERVICIOS SOCIALES	140	25	165	0	0	0	0	0	0	165
R ACTIVIDADES ARTÍSTICAS, RECREATIVAS Y DE ENTRETENIMIENTO	19	40	59	0	2	2	0	0	0	61
S OTROS SERVICIOS	27	25	52	0	0	0	0	0	0	52
T ACTIVIDADES DE LOS HOGARES COMO EMPLEADORES Y COMO PRODUCTORES DE BIENES Y SERVICIOS PARA USO PROPIO	0	5	5	0	0	0	0	0	0	5
TOTAL SECTOR SERVICIOS	700	925	1.625	1	11	12	0	3	3	1.640
TOTAL	827	2.641	3.468	5	35	40	0	8	8	3.516

10. ACCIDENTES EN JORNADA DE TRABAJO CON BAJA – COMPARACIÓN AÑOS 2009 – 2010 – DATOS ACUMULADOS

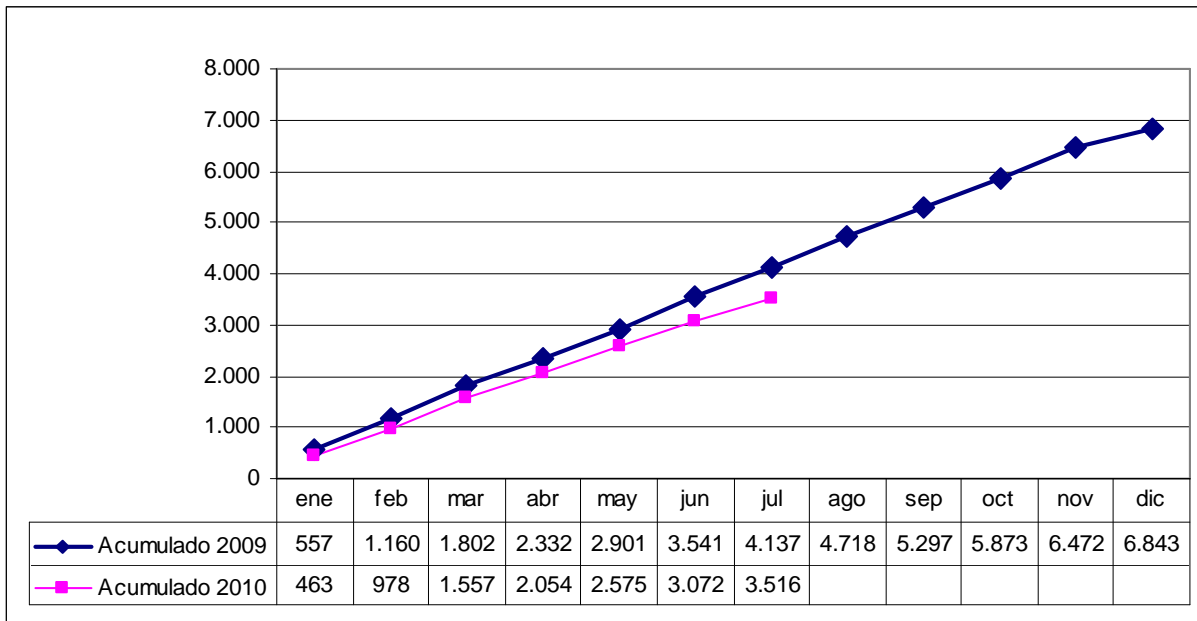

11. ACCIDENTES EN JORNADA DE TRABAJO CON BAJA – EVOLUCIÓN MENSUAL AÑOS 2005 - 2010

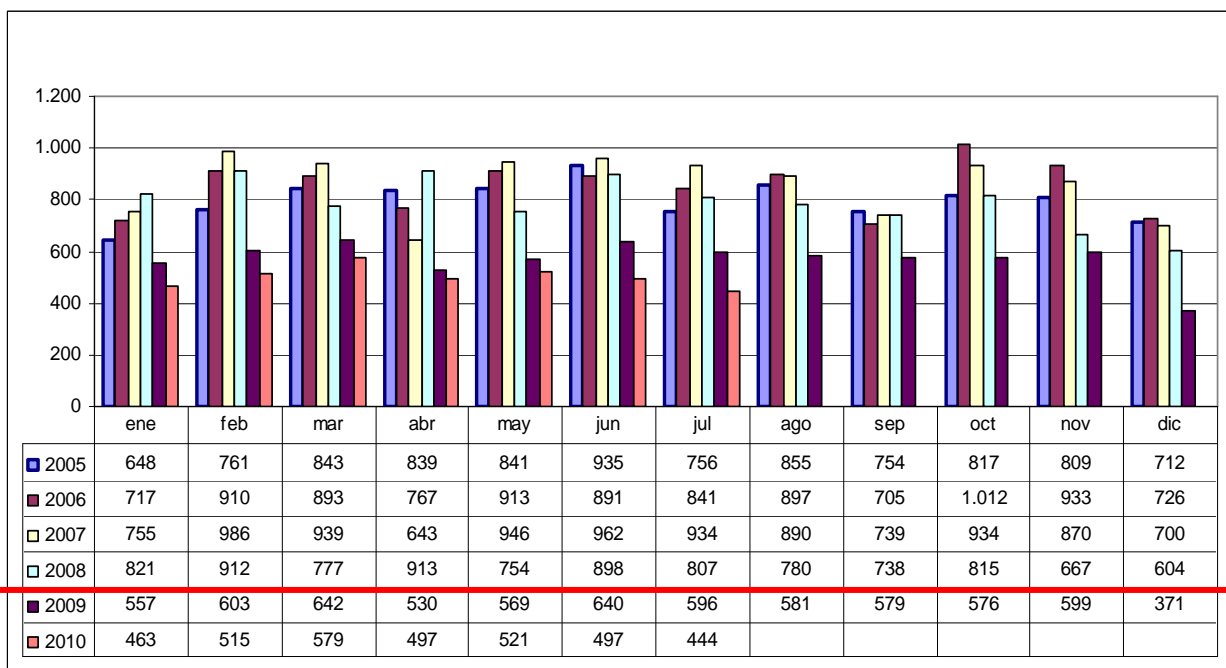

NOTA: Para la realización de esta gráfica, y con el fin de poder realizar comparaciones, se han calculado los datos del año 2009 también en función de la baja médica. Los datos de los años 2005 – 2008 están agregados en función de la fecha de aceptación del parte de accidentes por la autoridad laboral.

12. OTROS ACCIDENTES DE TRABAJO – ACCIDENTES IN ITINERE CON BAJA - JULIO 2010

Accidentes in itinere con baja según sectores - Julio 2010													
Fecha de baja: 01/07/2010 - 31/07/2010													
Recepcionados hasta el 05/08/2010													
SECTORES	LEVE			GRAVE			MORTAL			TOTAL			
	M	H	TOTAL	M	H	TOTAL	M	H	TOTAL	M	H	TOTAL	%
Agropecuario y Pesca	0	0	0	0	0	0	0	0	0	0	0	0	0%
Industria	2	12	14	0	0	0	0	0	0	2	12	14	22%
Construcción	2	5	7	0	0	0	0	0	0	2	5	7	11%
Servicios	30	14	44	0	0	0	0	0	0	30	14	44	68%
TOTAL	34	31	65	0	0	0	0	0	0	34	31	65	100%

13. OTROS ACCIDENTES DE TRABAJO – ACCIDENTES IN ITINERE CON BAJA – MES DE JULIO – COMPARACIÓN 2010 / 2009

Accidentes in itinere con baja según sectores - Mes de julio - Comparación 2010 / 2009											
Recepcionados hasta el 05/08/2010											
SECTORES	JULIO 2010				JULIO 2009				COMPARACIÓN		
	Fecha de baja: 01/07/2010 - 31/07/2010				Fecha de baja: 01/07/2009 - 31/07/2009				DIF	%	
	LEVES	GRAVES	MORTALES	TOTAL	LEVES	GRAVES	MORTALES	TOTAL			
Agropecuario y Pesca	0	0	0	0	0	0	0	0	0	0	
Industria	14	0	0	14	14	0	0	14	0	0%	
Construcción	7	0	0	7	10	0	0	10	-3	-30%	
Servicios	44	0	0	44	61	0	0	61	-17	-28%	
TOTAL	65	0	0	65	85	0	0	85	-20	-24%	

14. OTROS ACCIDENTES DE TRABAJO – ACCIDENTES IN ITINERE CON BAJA – ACUMULADO 01/01/2010 – 31/07/2010

Accidentes in itinere con baja según sectores - Acumulado a 31/07/2010													
Fecha de baja: 01/01/2010 - 31/07/2010													
Recepcionados hasta el 05/08/2010													
SECTORES	LEVE			GRAVE			MORTAL			TOTAL			
	M	H	TOTAL	M	H	TOTAL	M	H	TOTAL	M	H	TOTAL	%
Agropecuario y Pesca	0	1	1	0	0	0	0	0	0	0	1	1	0%
Industria	24	70	94	0	0	0	0	1	1	24	71	95	18%
Construcción	7	43	50	0	0	0	0	0	0	7	43	50	9%
Servicios	282	110	392	1	2	3	0	0	0	283	112	395	73%
TOTAL	313	224	537	1	2	3	0	1	1	314	227	541	100%

15. OTROS ACCIDENTES DE TRABAJO – ACCIDENTES IN ITINERE CON BAJA – ACUMULADO 01 DE ENERO – 31 DE JULIO - COMPARACIÓN 2010 / 2009

Accidentes in itinere con baja según sectores - Acumulado a último día de julio - Comparación 2010 / 2009										
Recepcionados hasta el 05/08/2010										
SECTORES	AÑO 2010				AÑO 2009				COMPARACIÓN	
	Fecha de baja: 01/01/2010 - 31/07/2010				Fecha de baja: 01/01/2009 - 31/07/2009				DIF	%
	LEVES	GRAVES	MORTALES	TOTAL	LEVES	GRAVES	MORTALES	TOTAL		
Agropecuario y Pesca	1	0	0	1	5	0	0	5	-4	-80%
Industria	94	0	1	95	116	0	0	116	-21	-18%
Construcción	50	0	0	50	85	0	0	85	-35	-41%
Servicios	392	3	0	395	390	1	1	392	3	1%
TOTAL	537	3	1	541	596	1	1	598	-57	-10%

16. OTROS ACCIDENTES DE TRABAJO – ACCIDENTES EN JORNADA SIN BAJA - JULIO 2010

JULIO 2010	LEVE	GRAVE	MORTAL	TOTAL
ACCIDENTE EN JORNADA SIN BAJA - Partes recepcionados 01/07/2010 - 31/07/2010	978	0	0	978

17. OTROS ACCIDENTES DE TRABAJO – ACCIDENTES EN JORNADA SIN BAJA – ACUMULADO 01/01/2010 – 31/07/2010

ACUMULADO A ÚLTIMO DÍA DE JULIO 2010	LEVE	GRAVE	MORTAL	TOTAL
ACCIDENTE EN JORNADA SIN BAJA - Partes recepcionados 01/01/2010 - 31/07/2010	6.293	0	0	6.293