

## ÍNDICES DE INCIDENCIA DE ACCIDENTES DE TRABAJO EN JORNADA DE TRABAJO CON BAJA - JULIO 2010

Accidentes en jornada de trabajo con baja según CNAE 2009 - Índices de incidencia por cada 100.000 trabajadores															
Fecha de baja: 01/07/2010 - 31/07/2010															
Recepcionados hasta el 20/08/2010															
CNAE 2009	LEVE				GRAVE				MORTAL				TOTAL		
	Mujeres		Hombres		Mujeres		Hombres		Mujeres		Hombres				
	AT	IND INC	AT	IND INC	AT	IND INC	AT	IND INC	AT	IND INC	AT	IND INC	AT	IND INC	
01	Agricultura, ganadería, caza y servicios relacionados con las mismas	6	300	6	216	0	0	1	36	0	0	0	0	13	272
02	Silvicultura y explotación forestal	0	0	12	3.738	0	0	0	0	0	0	0	0	12	3.593
03	Pesca y acuicultura	0	0	6	594	0	0	1	99	0	0	1	99	8	720
<b>TOTAL SECTOR AGROPECUARIO</b>		<b>6</b>	<b>284</b>	<b>24</b>	<b>584</b>	<b>0</b>	<b>0</b>	<b>2</b>	<b>49</b>	<b>0</b>	<b>0</b>	<b>1</b>	<b>24</b>	<b>33</b>	<b>530</b>
08	Otras industrias extractivas	0	0	4	1.053	0	0	0	0	0	0	0	0	4	1.010
10	Industria de la alimentación	6	251	15	580	0	0	0	0	0	0	0	0	21	422
13	Industria textil	0	0	2	667	0	0	0	0	0	0	0	0	2	411
16	Industria de la madera y del corcho, excepto muebles; cestería y espartería	0	0	8	1.205	0	0	0	0	0	0	0	0	8	1.062
23	Fabricación de otros productos minerales no metálicos	0	0	6	461	0	0	0	0	0	0	0	0	6	405
24	Metalurgia; fabricación de productos de hierro, acero y ferroaleaciones	1	508	13	543	0	0	0	0	0	0	0	0	14	540
25	Fabricación de productos metálicos, excepto maquinaria y equipo	0	0	34	596	0	0	0	0	0	0	0	0	34	540
27	Fabricación de material y equipo eléctrico	0	0	6	527	0	0	0	0	0	0	0	0	6	476
28	Fabricación de maquinaria y equipo n.c.o.p.	0	0	6	547	0	0	0	0	0	0	0	0	6	495
29	Fabricación de vehículos de motor, remolques y semirremolques	1	212	5	206	0	0	0	0	0	0	0	0	6	207
30	Fabricación de otro material de transporte	0	0	1	427	0	0	0	0	0	0	0	0	1	395
31	Fabricación de muebles	0	0	2	563	0	0	0	0	0	0	0	0	2	485
33	Reparación e instalación de maquinaria y equipo	0	0	4	476	0	0	0	0	0	0	0	0	4	417

CNAE 2009		LEVE				GRAVE				MORTAL				TOTAL	
		Mujeres		Hombres		Mujeres		Hombres		Mujeres		Hombres		AT	IND INC
		AT	IND INC	AT	IND INC	AT	IND INC	AT	IND INC	AT	IND INC	AT	IND INC		
36	Captación, depuración y distribución de agua	0	0	1	257	0	0	0	0	0	0	0	0	1	208
38	Recogida, tratamiento y eliminación de residuos; valorización	0	0	4	352	0	0	0	0	0	0	0	0	4	299
<b>TOTAL SECTOR INDUSTRIA</b>		<b>8</b>	130	<b>128</b>	494	<b>0</b>	0	<b>0</b>	0	<b>0</b>	0	<b>0</b>	0	<b>136</b>	<b>424</b>
41	Construcción de edificios	0	0	45	631	0	0	4	56	0	0	0	0	49	615
42	Ingeniería civil	0	0	5	657	0	0	0	0	0	0	0	0	5	595
43	Actividades de construcción especializada	1	145	40	519	0	0	0	0	0	0	0	0	41	488
<b>TOTAL SECTOR CONSTRUCCIÓN</b>		<b>1</b>	62	<b>90</b>	577	<b>0</b>	0	<b>4</b>	26	<b>0</b>	0	<b>0</b>	0	<b>95</b>	<b>552</b>
45	Venta y reparación de vehículos de motor y motocicletas	0	0	9	323	0	0	1	36	0	0	0	0	10	308
46	Comercio al por mayor e intermediarios del comercio, excepto de vehículos de motor y motocicletas	3	158	9	197	0	0	0	0	0	0	0	0	12	186
47	Comercio al por menor, excepto de vehículos de motor y motocicletas	27	217	9	171	0	0	0	0	0	0	0	0	36	203
49	Transporte terrestre y por tubería	0	0	23	481	0	0	2	42	0	0	0	0	25	471
52	Almacenamiento y actividades anexas al transporte	1	386	3	220	0	0	0	0	0	0	0	0	4	246
53	Actividades postales y de correos	2	606	3	1.224	0	0	0	0	0	0	0	0	5	870
55	Servicios de alojamiento	4	133	4	245	0	0	0	0	0	0	0	0	8	173
56	Servicios de comidas y bebidas	19	254	13	295	0	0	0	0	0	0	0	0	32	269
59	Actividades cinematográficas de video y de programas de televisión	0	0	1	2.381	0	0	0	0	0	0	0	0	1	1.111
63	Servicios de información	1	1.695	0	0	0	0	0	0	0	0	0	0	1	794
68	Actividades inmobiliarias	1	337	0	0	0	0	0	0	0	0	0	0	1	220
71	Servicios técnicos de arquitectura e ingeniería; ensayos y análisis técnicos	0	0	1	87	0	0	0	0	0	0	0	0	1	52
73	Publicidad y estudios de mercado	1	147	0	0	0	0	0	0	0	0	0	0	1	102
74	Otras actividades profesionales, científicas y técnicas	1	450	0	0	0	0	0	0	0	0	0	0	1	229
75	Actividades veterinarias	0	0	1	1.538	0	0	0	0	0	0	0	0	1	493
77	Actividades de alquiler	1	181	7	1.040	0	0	0	0	0	0	0	0	8	653

CNAE 2009	LEVE				GRAVE				MORTAL				TOTAL		
	Mujeres		Hombres		Mujeres		Hombres		Mujeres		Hombres		AT	IND INC	
	AT	IND INC	AT	IND INC	AT	IND INC	AT	IND INC	AT	IND INC	AT	IND INC			
78	Actividades relacionadas con el empleo	5	543	7	678	0	0	0	0	0	0	0	0	12	615
80	Actividades de seguridad e investigación	1	457	1	89	0	0	0	0	0	0	0	0	2	148
81	Servicios a edificios y actividades de jardinería	13	284	4	183	0	0	0	0	0	0	0	0	17	251
84	Administración Pública y defensa; Seguridad Social obligatoria	6	95	30	408	0	0	0	0	0	0	0	0	36	264
85	Educación	0	0	3	102	0	0	0	0	0	0	0	0	3	38
86	Actividades sanitarias	9	95	1	36	0	0	0	0	0	0	0	0	10	81
87	Asistencia en establecimientos residenciales	11	466	1	290	0	0	0	0	0	0	0	0	12	444
88	Actividades de servicios sociales sin alojamiento	5	240	3	605	0	0	0	0	0	0	0	0	8	310
91	Actividades de bibliotecas, archivos, museos y otras actividades culturales	0	0	1	1.538	0	0	0	0	0	0	0	0	1	699
93	Actividades deportivas, recreativas y de entretenimiento	1	121	5	571	0	0	0	0	0	0	0	0	6	353
94	Actividades asociativas	1	114	1	144	0	0	0	0	0	0	0	0	2	127
95	Reparación de ordenadores, efectos personales y artículos de uso doméstico	0	0	1	305	0	0	0	0	0	0	0	0	1	225
96	Otros servicios personales	1	43	1	135	0	0	0	0	0	0	0	0	2	65
97	Actividades de los hogares como empleadores de personal doméstico	0	0	1	254	0	0	0	0	0	0	0	0	1	184
<b>TOTAL SECTOR SERVICIOS</b>		<b>114</b>	162	<b>143</b>	264	<b>0</b>	0	<b>3</b>	6	<b>0</b>	0	<b>0</b>	0	<b>260</b>	<b>209</b>
<b>No consta</b>			0		0		0		0		0		0	<b>0</b>	<b>0</b>
<b>TOTAL</b>		<b>129</b>	155	<b>385</b>	385	<b>0</b>	0	<b>9</b>	9	<b>0</b>	0	<b>1</b>	1	<b>491</b>	<b>268</b>

## INDICES DE INCIDENCIA DE ACCIDENTES DE TRABAJO EN JORNADA DE TRABAJO CON BAJA – ACUMULADO INTERANUAL AGOSTO 2009 – JULIO 2010

CNAE 2009		LEVE		GRAVE		MORTAL		TOTAL	
		AT	IND INC	AT	IND INC	AT	IND INC	AT	IND INC
01	Agricultura, ganadería, caza y servicios relacionados con las mismas	135	2.743	13	264	0	0	148	3.008
02	Silvicultura y explotación forestal	66	20.497	2	621	1	311	69	21.429
03	Pesca y acuicultura	77	7.278	4	378	1	95	82	7.750
<b>TOTAL SECTOR AGROPECUARIO</b>		<b>278</b>	<b>4.412</b>	<b>19</b>	<b>302</b>	<b>2</b>	<b>32</b>	<b>299</b>	<b>4.745</b>
06	Extracción de crudo de petróleo y gas natural	2	50.000	0	0	0	0	2	50.000
08	Otras industrias extractivas	34	8.543	1	251	0	0	35	8.794
10	Industria de la alimentación	206	4.173	3	61	0	0	209	4.233
11	Fabricación de bebidas	6	2.299	0	0	0	0	6	2.299
12	Industria del tabaco	2	645	0	0	0	0	2	645
13	Industria textil	18	3.719	0	0	0	0	18	3.719
14	Confección de prendas de vestir	5	3.205	0	0	0	0	5	3.205
15	Industria del cuero y del calzado	1	12.500	0	0	0	0	1	12.500
16	Industria de la madera y del corcho, excepto muebles; cestería y espartería	73	9.542	2	261	0	0	75	9.804
17	Industria del papel	11	3.833	0	0	0	0	11	3.833
18	Artes gráficas y reproducción de soportes grabados	14	2.632	0	0	0	0	14	2.632
19	Coquerías y refino de petróleo	1	100.000	0	0	0	0	1	100.000
20	Industria química	45	2.531	0	0	1	56	46	2.587
21	Fabricación de productos farmacéuticos	27	10.630	0	0	0	0	27	10.630
22	Fabricación de productos de caucho y plásticos	104	5.526	0	0	0	0	104	5.526
23	Fabricación de otros productos minerales no metálicos	95	6.359	1	67	2	134	98	6.560
24	Metalurgia; fabricación de productos de hierro, acero y ferroaleaciones	135	5.168	0	0	0	0	135	5.168
25	Fabricación de productos metálicos, excepto maquinaria y equipo	511	8.128	4	64	1	16	516	8.207
26	Fabricación de productos informáticos, electrónicos y ópticos	1	746	0	0	0	0	1	746
27	Fabricación de material y equipo eléctrico	64	4.969	1	78	0	0	65	5.047

CNAE 2009		LEVE		GRAVE		MORTAL		TOTAL	
		AT	IND INC	AT	IND INC	AT	IND INC	AT	IND INC
28	Fabricación de maquinaria y equipo n.c.o.p.	84	6.919	0	0	0	0	84	6.919
29	Fabricación de vehículos de motor, remolques y semirremolques	82	2.892	1	35	0	0	83	2.928
30	Fabricación de otro material de transporte	6	2.419	0	0	0	0	6	2.419
31	Fabricación de muebles	19	4.328	0	0	0	0	19	4.328
32	Otras industrias manufactureras	11	4.074	0	0	0	0	11	4.074
33	Reparación e instalación de maquinaria y equipo	56	6.257	0	0	0	0	56	6.257
35	Suministro de energía eléctrica, gas, vapor y aire acondicionado	4	995	0	0	0	0	4	995
36	Captación, depuración y distribución de agua	8	1.695	0	0	0	0	8	1.695
37	Recogida y tratamiento de aguas residuales	17	100.000	1	5.882	0	0	18	105.882
38	Recogida, tratamiento y eliminación de residuos; valorización	99	7.990	1	81	0	0	100	8.071
<b>TOTAL SECTOR INDUSTRIA</b>		<b>1.741</b>	<b>5.455</b>	<b>15</b>	<b>47</b>	<b>4</b>	<b>13</b>	<b>1.760</b>	<b>5.514</b>
41	Construcción de edificios	615	7.282	15	178	2	24	632	7.484
42	Ingeniería civil	100	11.338	0	0	0	0	100	11.338
43	Actividades de construcción especializada	507	5.990	7	83	0	0	514	6.073
<b>TOTAL SECTOR CONSTRUCCIÓN</b>		<b>1.222</b>	<b>6.869</b>	<b>22</b>	<b>124</b>	<b>2</b>	<b>11</b>	<b>1.246</b>	<b>7.004</b>
45	Venta y reparación de vehículos de motor y motocicletas	168	5.182	1	31	0	0	169	5.213
46	Comercio al por mayor e intermediarios del comercio, excepto de vehículos de motor y motocicletas	150	2.421	1	16	0	0	151	2.437
47	Comercio al por menor, excepto de vehículos de motor y motocicletas	409	2.435	1	6	0	0	410	2.440
49	Transporte terrestre y por tubería	234	4.411	4	75	3	57	241	4.543
50	Transporte marítimo y por vías navegables interiores	13	16.049	0	0	0	0	13	16.049
51	Transporte aéreo	1	2.000	0	0	0	0	1	2.000
52	Almacenamiento y actividades anexas al transporte	56	3.526	0	0	0	0	56	3.526
53	Actividades postales y de correos	41	7.869	0	0	0	0	41	7.869
55	Servicios de alojamiento	78	2.316	0	0	0	0	78	2.316
56	Servicios de comidas y bebidas	268	2.741	0	0	1	10	269	2.751
58	Edición	2	337	0	0	0	0	2	337

CNAE 2009		LEVE		GRAVE		MORTAL		TOTAL	
		AT	IND INC	AT	IND INC	AT	IND INC	AT	IND INC
59	Actividades cinematográficas, de vídeo y de televisión, grabación de sonido y edición musical	4	4.396	0	0	0	0	4	4.396
60	Actividades de programación y emisión de radio y televisión	1	500	0	0	0	0	1	500
61	Telecomunicaciones	3	719	0	0	0	0	3	719
62	Programación, consultoría y otras actividades relacionadas con la informática	3	1.224	0	0	0	0	3	1.224
63	Servicios de información	6	4.225	0	0	0	0	6	4.225
64	Servicios financieros, excepto seguros y fondos de pensiones	5	178	0	0	0	0	5	178
65	Seguros, reaseguros y fondos de pensiones, excepto Seguridad Social obligatoria	0	0	1	262	0	0	1	262
66	Actividades auxiliares a los servicios financieros y a los seguros	3	680	0	0	0	0	3	680
68	Actividades inmobiliarias	5	1.119	0	0	0	0	5	1.119
69	Actividades jurídicas y de contabilidad	7	378	0	0	0	0	7	378
71	Servicios técnicos de arquitectura e ingeniería; ensayos y análisis técnicos	30	1.543	0	0	0	0	30	1.543
72	Investigación y desarrollo	7	1.252	0	0	0	0	7	1.252
73	Publicidad y estudios de mercado	8	872	0	0	0	0	8	872
74	Otras actividades profesionales, científicas y técnicas	7	1.754	0	0	0	0	7	1.754
75	Actividades veterinarias	12	5.825	0	0	0	0	12	5.825
77	Actividades de alquiler	42	3.760	3	269	0	0	45	4.029
78	Actividades relacionadas con el empleo	126	7.787	0	0	0	0	126	7.787
80	Actividades de seguridad e investigación	40	3.140	1	78	0	0	41	3.218
81	Servicios a edificios y actividades de jardinería	246	3.599	0	0	0	0	246	3.599
82	Actividades administrativas de oficina y otras actividades auxiliares a las empresas	30	1.570	0	0	0	0	30	1.570
84	Administración Pública y defensa; Seguridad Social obligatoria	395	3.083	2	16	0	0	397	3.099
85	Educación	56	694	1	12	0	0	57	707
86	Actividades sanitarias	148	1.266	0	0	0	0	148	1.266
87	Asistencia en establecimientos residenciales	100	4.067	0	0	0	0	100	4.067
88	Actividades de servicios sociales sin alojamiento	98	4.165	0	0	0	0	98	4.165

CNAE 2009		LEVE		GRAVE		MORTAL		TOTAL	
		AT	IND INC	AT	IND INC	AT	IND INC	AT	IND INC
90	Actividades de creación, artísticas y espectáculos	2	746	0	0	0	0	2	746
91	Actividades de bibliotecas, archivos, museos y otras actividades culturales	4	3.252	0	0	0	0	4	3.252
92	Actividades de juegos de azar y apuestas	12	2.765	0	0	0	0	12	2.765
93	Actividades deportivas, recreativas y de entretenimiento	78	4.921	3	189	0	0	81	5.110
94	Actividades asociativas	12	790	0	0	0	0	12	790
95	Reparación de ordenadores, efectos personales y artículos de uso doméstico	9	1.996	0	0	0	0	9	1.996
96	Otros servicios personales	62	2.114	0	0	0	0	62	2.114
97	Actividades de los hogares como empleadores de personal doméstico	7	1.389	0	0	0	0	7	1.389
<b>TOTAL SECTOR SERVICIOS</b>		<b>2.988</b>	<b>2.549</b>	<b>18</b>	<b>15</b>	<b>4</b>	<b>3</b>	<b>3.010</b>	<b>2.568</b>
<b>No consta</b>									<b>0</b>
<b>TOTAL</b>		<b>6.229</b>	<b>3.538</b>	<b>74</b>	<b>42</b>	<b>12</b>	<b>7</b>	<b>6.315</b>	<b>3.587</b>

## ÍNDICES DE INCIDENCIA MENSUALES DE ACCIDENTES DE TRABAJO EN JORNADA DE TRABAJO CON BAJA - AÑOS 2009 - 2010

Para la elaboración del presente gráfico se han tenido en cuenta los accidentes de trabajo con fecha de baja entre el 1 de enero de 2009 y el 31 de julio de 2010, notificados y aceptados por la autoridad laboral hasta el 20 de agosto de 2010, fecha en la que se han extraído los datos del sistema informático

		ene	feb	mar	abr	may	jun	jul	ago	sep	oct	nov	dic
<b>2009</b>	<b>AT</b>	559	607	643	530	571	641	597	583	579	579	599	371
	<b>POBLACIÓN</b>	175.902	175.721	175.601	175.427	178.050	179.540	183.453	180.860	178.465	178.607	175.925	172.898
	<b>IND INC</b>	<b>318</b>	<b>345</b>	<b>366</b>	<b>302</b>	<b>321</b>	<b>357</b>	<b>325</b>	<b>322</b>	<b>324</b>	<b>324</b>	<b>340</b>	<b>215</b>
<b>2010</b>	<b>AT</b>	464	515	579	497	524	501	524					
	<b>POBLACIÓN</b>	172.350	172.793	171.668	173.973	174.834	176980	183300					
	<b>IND INC</b>	<b>269</b>	<b>298</b>	<b>337</b>	<b>286</b>	<b>300</b>	<b>283</b>	<b>286</b>					

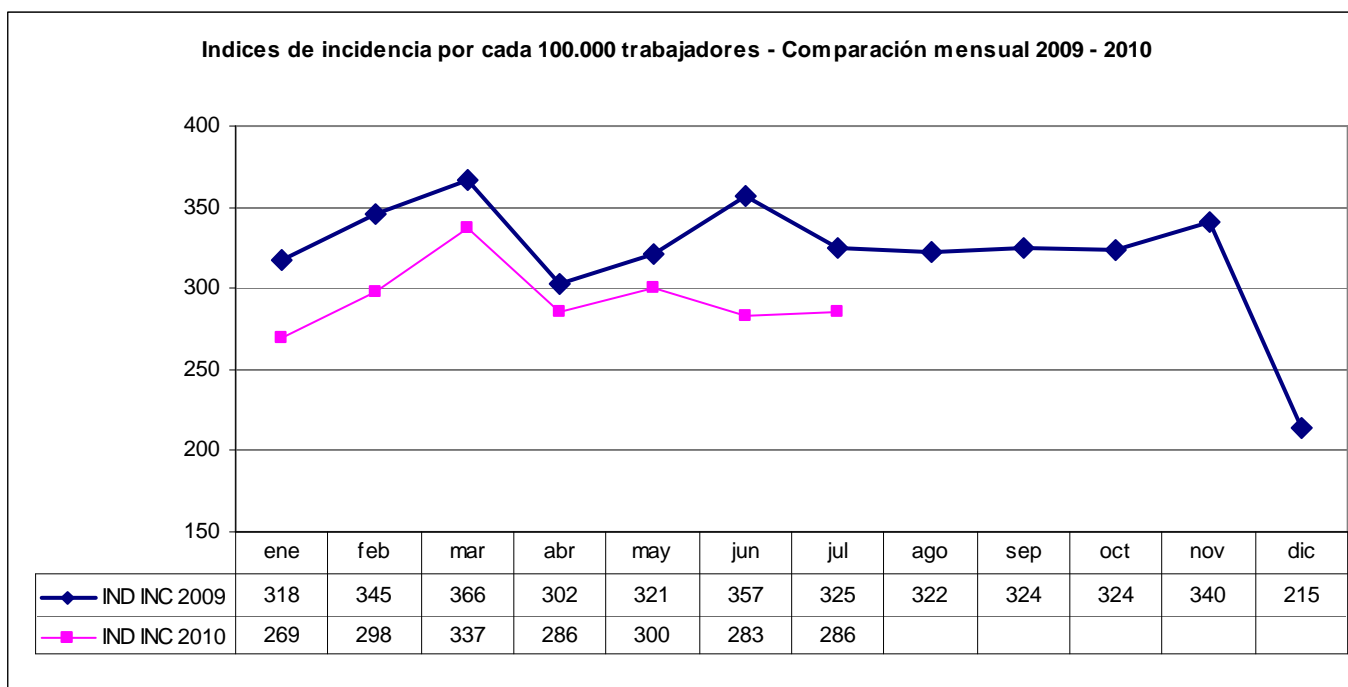



## METODOLOGÍA

En el presente resumen se recoge información estadística detallada sobre distintos aspectos de los accidentes de trabajo registrados en Cantabria en el periodo de referencia.

**Accidentes de trabajo (AT):** La información se refiere a los sufridos por los trabajadores afiliados a algunos de los regímenes de la Seguridad Social que tienen cubierta dicha contingencia y que han sido notificados a la autoridad laboral mediante el sistema Delt@ (Orden TAS/2926/2002). Se tratan únicamente los accidentes ocurridos durante la jornada de trabajo, bien sea en el propio centro o fuera del mismo. Quedan excluidos por lo tanto los sucedidos al ir o al volver al trabajo, accidentes denominados “in itinere”.

Debido a un cambio de criterio a nivel estatal, a partir de enero de 2010, los datos se agregan en función de la fecha de baja médica en lugar de la fecha de aceptación del parte de accidente por la autoridad laboral.

Según esto, **para la elaboración del presente informe se han tenido en cuenta los accidentes de trabajo con fecha de baja entre el 1 de enero de 2009 y el 31 de julio de 2010, notificados y aceptados por la autoridad laboral hasta el 20 de agosto de 2010, fecha en la que se han extraído los datos del sistema informático.**

Teniendo en cuenta el tiempo que transcurre desde la baja médica hasta que se notifica el accidente, esta circunstancia supone que el número de accidentes de un mes variará en función de la fecha en la que se tomen los datos. De este modo, los datos del año en curso podrán sufrir variaciones a medida que se reciban nuevos partes de accidentes de trabajo correspondientes a meses atrasados.

El efecto de este cambio de criterio es difícilmente cuantificable en términos numéricos, debido a la interacción de éste, el resto de cambios del sistema y las variables de coyuntura económica actuales. El Instituto Nacional de Seguridad e Higiene en el Trabajo ha intentado acotar la repercusión de este cambio, estimando que puede estar produciendo un descenso en los datos globales de siniestralidad del 6%.

Como la mayoría de modificaciones metodológicas que se introducen en los sistemas estadísticos, éstas afectarán en mayor o menor grado a la información elaborada durante el presente año, siendo previsible que dicho efecto desaparezca al consolidarse los cambios.

**Gravedad:** Según el dictamen facultativo, que figura en el parte médico de baja, se clasifican los accidentes en leves, graves (incluidos los muy graves) y mortales.

**Índice de incidencia (IND INC):** Accidentes de trabajo ocurridos por cada 100.000 trabajadores afiliados a la Seguridad Social con las contingencias de accidentes de trabajo y enfermedades profesionales cubiertas.

**Población:** Los datos de población afiliada provienen de la información facilitada de forma mensual por el Servicio de Estadísticas de Afiliación y Protección Social de la Subdirección General de Estadística, Ministerio de Trabajo e Inmigración. Se trata de la población afiliada a la Seguridad Social con las contingencias de accidentes de trabajo y enfermedades profesionales cubiertas.

En términos generales, tienen estas contingencias cubiertas los trabajadores afiliados al régimen general y minería del carbón, al régimen especial agrario (por cuenta propia y ajena), al régimen especial del mar (por cuenta propia y ajena y, a partir de 2004, al régimen especial de los trabajadores autónomos siempre que hayan optado por la cobertura voluntaria de las contingencias por accidente de trabajo y enfermedad profesional.

**Clasificación de actividades:** La clasificación de actividades se corresponde con lo establecido en el Real Decreto 475/2007, de 13 de abril, por el que se aprueba la Clasificación Nacional de Actividades Económicas 2009 (CNAE -2009).