



## CANTABRIA

### ABRIL 2017

(Informe realizado con los partes  
aceptados hasta el 20/05/2017)

#### CONTENIDO:

1. **METODOLOGÍA**
2. **ACCIDENTES EN JORNADA DE TRABAJO CON BAJA SEGÚN SECTORES ABRIL 2017**
3. **ACCIDENTES EN JORNADA DE TRABAJO CON BAJA SEGÚN SECTORES MES DE ABRIL 2017 – COMPARACIÓN 2017/ 2016**
4. **ACCIDENTES EN JORNADA DE TRABAJO CON BAJA POR GRAVEDAD MES DE ABRIL 2017- COMPARACIÓN 2017 /2016**
5. **ACCIDENTES EN JORNADA DE TRABAJO CON BAJA SEGÚN RAMA DE ACTIVIDAD ABRIL 2017**
6. **ACCIDENTES EN JORNADA DE TRABAJO CON BAJA SEGÚN SECTORES ACUMULADO 01/01/ 2017– 30/04/2017**
7. **ACCIDENTES EN JORNADA DE TRABAJO CON BAJA SEGÚN SECTORES ACUMULADO 01 ENERO / 30 ABRIL – COMPARACIÓN 2017 -2016**
8. **ACCIDENTES EN JORNADA DE TRABAJO CON BAJA POR GRAVEDAD ACUMULADO 01 ENERO / 30 ABRIL – COMPARACIÓN 2017 -2016**
9. **ACCIDENTES EN JORNADA DE TRABAJO CON BAJA SEGÚN RAMA DE ACTIVIDAD ACUMULADO 01/01/2017/ –30/04/2017**
10. **ACCIDENTES EN JORNADA DE TRABAJO CON BAJA COMPARACIÓN AÑOS 2017 – 2016 – DATOS ACUMULADOS**
11. **ACCIDENTES EN JORNADA DE TRABAJO CON BAJA – EVOLUCIÓN MENSUAL AÑOS 2013 - 2017**
12. **OTROS ACCIDENTES DE TRABAJO – ACCIDENTES IN ITINERE CON BAJA ABRIL 2017**
13. **OTROS ACCIDENTES DE TRABAJO – ACCIDENTES IN ITINERE CON BAJA MES DE ABRIL 2017 – COMPARACIÓN 2017/ 2016**
14. **OTROS ACCIDENTES DE TRABAJO – ACCIDENTES IN ITINERE CON BAJA ACUMULADO 01/01/2017 – 30/04/2017**
15. **OTROS ACCIDENTES DE TRABAJO – ACCIDENTES IN ITINERE CON BAJA ACUMULADO 01 DE ENERO – 30 DE ABRIL - COMPARACIÓN 2017 / 2016**
16. **OTROS ACCIDENTES DE TRABAJO – ACCIDENTES EN JORNADA SIN BAJA ABRIL2017**
17. **OTROS ACCIDENTES DE TRABAJO – ACCIDENTES EN JORNADA SIN BAJA ACUMULADO 01/01/2017 –30/04/2017**

## 1. METODOLOGÍA

En el presente resumen se recoge información estadística detallada sobre distintos aspectos de los accidentes de trabajo registrados en Cantabria en el periodo de referencia.

**Accidentes:** La información se refiere a los accidentes sufridos por los trabajadores afiliados a algunos de los regímenes de la Seguridad Social que tienen cubierta dicha contingencia y que han sido notificados a la autoridad laboral mediante el sistema Delt@ (Orden TAS/2926/2002).

- **Accidentes en jornada con baja:** La práctica totalidad de este informe trata los accidentes ocurridos durante la jornada de trabajo, bien sea en el propio centro o fuera del mismo.

Estos datos se agregan en función de la fecha de baja médica. Teniendo en cuenta el tiempo que transcurre desde la baja médica hasta que se notifica el accidente, esta circunstancia supone que el número de accidentes de un mes variará en función de la fecha en la que se tomen los datos. De este modo, los datos del año en curso podrán sufrir variaciones a medida que se reciban nuevos partes de accidentes de trabajo correspondientes a meses atrasados

- **Accidentes in itinere:** Se denomina así a los accidentes ocurridos al ir o al volver al trabajo.

- **Accidentes sin baja:** La agregación de los accidentes ocurridos sin baja médica, en los cuales no existe fecha de baja médica por su propia naturaleza, se ha realizado en función de la fecha de aceptación del parte por la Autoridad Laboral.

**Gravedad:** Según el dictamen facultativo, que figura en el parte médico de baja, se clasifican los accidentes en leves, graves (incluidos los muy graves) y mortales.

**Clasificación de actividades:** La clasificación de actividades se corresponde con lo establecido en el Real Decreto 475/2007, de 13 de abril, por el que se aprueba la Clasificación Nacional de Actividades Económicas 2009 (CNAE -2009).

**Ámbito geográfico:** Se corresponde con el del código de cuenta de cotización del centro de trabajo del trabajador accidentado correspondiente a la Comunidad Autónoma de Cantabria.

**Variable de sexo:** En cumplimiento de lo dispuesto en el art 20 de la Ley Orgánica 3/2007, de 22 de ABRIL, para la igualdad efectiva de mujeres y hombres, se ha incluido la variable de sexo en la elaboración de este documento, de modo que se pueda conocer las diferentes situaciones, condiciones, aspiraciones y necesidades de mujeres y hombres en lo relativo a los accidentes de trabajo.

## 2. ACCIDENTES EN JORNADA DE TRABAJO CON BAJA SEGÚN SECTORES ABRIL 2017

Accidentes en jornada de trabajo con baja según sectores - Abril 2017													
Fecha de baja: 01/04/2017 - 30/04/2017													
Recepcionados hasta el 20/05/2017													
SECTORES	LEVE			GRAVE			MORTAL			TOTAL			
	M	H	TOTAL	M	H	TOTAL	M	H	TOTAL	M	H	TOTAL	%
Agropecuario y Pesca	2	21	23	0	1	1	0	0	0	2	22	24	6%
Industria	11	69	80	0	1	1	0	0	0	11	70	81	20%
Construcción	0	56	56	0	0	0	0	0	0	0	56	56	14%
Servicios	118	117	235	1	0	1	0	1	1	119	118	237	60%
<b>TOTAL</b>	<b>131</b>	<b>263</b>	<b>394</b>	<b>1</b>	<b>2</b>	<b>3</b>	<b>0</b>	<b>1</b>	<b>1</b>	<b>132</b>	<b>266</b>	<b>398</b>	<b>100%</b>

## 3. ACCIDENTES EN JORNADA DE TRABAJO CON BAJA SEGÚN SECTORES – MES DE ABRIL – COMPARACIÓN 2017 / 2016

Accidentes en jornada de trabajo con baja según sectores - Mes de Abril- Comparación 2017 / 2016											
Recepcionados hasta el 20/05/2017											
SECTORES	abr-17				abr-16				COMPARACIÓN		
	Fecha de baja: 01/04/2017 - 30/04/2017				Fecha de baja: 01/04/2016 - 30/04/2016				DIF	%	
	LEVES	GRAVES	MORTALES	TOTAL	LEVES	GRAVES	MORTALES	TOTAL			
Agropecuario y Pesca	23	1	0	24	17	3	0	20	4	20%	
Industria	80	1	0	81	91	0	0	91	-10	-11%	
Construcción	56	0	0	56	54	0	0	54	2	4%	
Servicios	235	1	1	237	235	2	1	238	-1	0%	
<b>TOTAL</b>	<b>394</b>	<b>3</b>	<b>1</b>	<b>398</b>	<b>397</b>	<b>5</b>	<b>1</b>	<b>403</b>	<b>-5</b>	<b>-1%</b>	

## 4. ACCIDENTES EN JORNADA DE TRABAJO CON BAJA POR GRAVEDAD – MES DE ABRIL – COMPARACIÓN 2017/ 2016

Accidentes en jornada de trabajo con baja - Mes de Abril- Comparación 2017 / 2016				
Recepcionados hasta el 20/05/2017				
ACCIDENTES	Abril 2017	Abril 2016	DIFERENCIA	%
LEVES	394	397	-3	-1%
GRAVES	3	5	-2	-40%
MORTALES	1	1	0	0%
<b>TOTAL</b>	<b>398</b>	<b>403</b>	<b>-5</b>	<b>-1%</b>

## 5. ACCIDENTES EN JORNADA DE TRABAJO CON BAJA SEGÚN RAMA DE ACTIVIDAD ABRIL 2017

Accidentes en jornada de trabajo con baja según rama actividad - Abril 2017										
Fecha de baja: 01/04/2017 - 30/04/2017 - Recepcionados hasta el 20/05/2017										
CNAE 2009	LEVE			GRAVE			MORTAL			TOTAL
	M	H	TOTAL	M	H	TOTAL	M	H	TOTAL	
A AGRICULTURA, GANADERÍA, SILVICULTURA Y PESCA	2	21	23	0	1	1	0	0	0	24
<b>TOTAL SECTOR AGROPECUARIO</b>	<b>2</b>	<b>21</b>	<b>23</b>	<b>0</b>	<b>1</b>	<b>1</b>	<b>0</b>	<b>0</b>	<b>0</b>	<b>24</b>
B INDUSTRIAS EXTRACTIVAS	0	1	1	0	0	0	0	0	0	1
C INDUSTRIA MANUFACTURERA	10	62	72	0	1	1	0	0	0	73
D SUMINISTRO DE ENERGIA ELÉCTRICA, GAS, VAPOR Y AIRE ACONDICIONADO	0	0	0	0	0	0	0	0	0	0
E SUMINISTRO DE AGUA, ACTIVIDADES DE SANEAMIENTO, GESTIÓN DE RESIDUOS Y DESCONTAMINACIÓN	1	6	7	0	0	0	0	0	0	7
<b>TOTAL SECTOR INDUSTRIA</b>	<b>11</b>	<b>69</b>	<b>80</b>	<b>0</b>	<b>1</b>	<b>1</b>	<b>0</b>	<b>0</b>	<b>0</b>	<b>81</b>
F CONSTRUCCIÓN	0	56	56	0	0	0	0	0	0	56
<b>TOTAL SECTOR CONSTRUCCIÓN</b>	<b>0</b>	<b>56</b>	<b>56</b>	<b>0</b>	<b>0</b>	<b>0</b>	<b>0</b>	<b>0</b>	<b>0</b>	<b>56</b>
G COMERCIO AL POR MAYOR Y AL POR MENOR; REPARACIÓN DE VEHÍCULOS DE MOTOR Y MOTOCICLETAS	15	34	49	1	0	1	0	0	0	50
H TRANSPORTE Y ALMACENAMIENTO	5	17	22	0	0	0	0	0	0	22
I HOSTELERÍA	18	16	34	0	0	0	0	0	0	34
J INFORMACION Y COMUNICACIONES	0	1	1	0	0	0	0	0	0	1
K ACTIVIDADES FINANCIERAS Y DE SEGUROS	0	0	0	0	0	0	0	0	0	0
L ACTIVIDADES INMOBILIARIAS	1	0	1	0	0	0	0	0	0	1
M ACTIVIDADES PROFESIONALES, CIENTÍFICAS Y TÉCNICAS	1	2	3	0	0	0	0	0	0	3
N ACTIVIDADES ADMINISTRATIVAS Y SERVICIOS AUXILIARES	11	19	30	0	0	0	0	1	1	31
O ADMINISTRACIÓN PÚBLICA Y DEFENSA; SEGURIDAD SOCIAL OBLIGATORIA	19	16	35	0	0	0	0	0	0	35
P EDUCACIÓN	4	2	6	0	0	0	0	0	0	6
Q ACTIVIDADES SANITARIAS Y DE SERVICIOS SOCIALES	41	6	47	0	0	0	0	0	0	47
R ACTIVIDADES ARTÍSTICAS, RECREATIVAS Y DE ENTRETENIMIENTO	0	1	1	0	0	0	0	0	0	1
S OTROS SERVICIOS	3	2	5	0	0	0	0	0	0	5
T ACTIVIDADES DE LOS HOGARES COMO EMPLEADORES Y COMO PRODUCTORES DE BIENES Y SERVICIOS PARA USO PROPIO	0	1	1	0	0	0	0	0	0	1
U ACTIVIDADES DE ORGANIZACIONES Y ORGANISMOS extraterritoriales	0	0	0	0	0	0	0	0	0	0
<b>TOTAL SECTOR SERVICIOS</b>	<b>118</b>	<b>117</b>	<b>235</b>	<b>1</b>	<b>0</b>	<b>1</b>	<b>0</b>	<b>1</b>	<b>1</b>	<b>237</b>
<b>TOTAL</b>	<b>131</b>	<b>263</b>	<b>394</b>	<b>1</b>	<b>2</b>	<b>3</b>	<b>0</b>	<b>1</b>	<b>1</b>	<b>398</b>

## 6. ACCIDENTES EN JORNADA DE TRABAJO CON BAJA SEGÚN SECTORES ACUMULADO 01/01/2017 – 30/04/2017

Accidentes en jornada de trabajo con baja según sectores - Acumulado a 30/04/2017													
Fecha de baja: 01/01/2017 - 30/04/2017													
Recepcionados hasta el 20/05/2017													
SECTORES	LEVE			GRAVE			MORTAL			TOTAL			
	M	H	TOTAL	M	H	TOTAL	M	H	TOTAL	M	H	TOTAL	%
Agropecuario y Pesca	18	55	73	0	5	5	0	1	1	18	61	79	5%
Industria	39	333	372	0	4	4	0	0	0	39	337	376	22%
Construcción	2	210	212	0	0	0	0	0	0	2	210	212	12%
Servicios	477	570	1.047	2	6	8	0	2	2	479	578	1.057	61%
<b>TOTAL</b>	<b>536</b>	<b>1.168</b>	<b>1.704</b>	<b>2</b>	<b>15</b>	<b>17</b>	<b>0</b>	<b>3</b>	<b>3</b>	<b>538</b>	<b>1.186</b>	<b>1.724</b>	<b>100%</b>

## 7. ACCIDENTES EN JORNADA DE TRABAJO CON BAJA SEGÚN SECTORES ACUMULADO 01 ENERO / 30 ABRIL – COMPARACIÓN 2017 – 2016

Accidentes en jornada de trabajo con baja según sectores - Acumulado a último día de Abril - Comparación 2017/2016											
Recepcionados hasta el 20/05/2017											
SECTORES	AÑO 2017				AÑO 2016				COMPARACIÓN		
	Fecha de baja: 01/01/2017 - 30/04/2017				Fecha de baja: 01/01/2016 - 30/04/2016				DIF	%	
	LEVES	GRAVES	MORTALES	TOTAL	LEVES	GRAVES	MORTALES	TOTAL			
Agropecuario y Pesca	73	5	1	79	88	9	0	97	-18	-19%	
Industria	372	4	0	376	331	2	0	333	43	13%	
Construcción	212	0	0	212	184	2	0	186	26	14%	
Servicios	1.047	8	2	1.057	1000	6	1	1.007	50	5%	
<b>TOTAL</b>	<b>1.704</b>	<b>17</b>	<b>3</b>	<b>1.724</b>	<b>1.603</b>	<b>19</b>	<b>1</b>	<b>1.623</b>	<b>101</b>	<b>6%</b>	

## 8. ACCIDENTES EN JORNADA DE TRABAJO CON BAJA POR GRAVEDAD ACUMULADO 01 ENERO / 30 ABRIL – COMPARACIÓN 2017- 2016

Accidentes en jornada de trabajo con baja - Acumulado a último día de Abril Comparación 2017 / 2016				
Recepcionados hasta el 20/05/2017				
ACCIDENTES	AÑO 2017	AÑO 2016	DIFERENCIA	%
LEVES	1.704	1.603	101	6%
GRAVES	17	19	-2	-11%
MORTALES	3	1	2	200%
<b>TOTAL</b>	<b>1.724</b>	<b>1.623</b>	<b>101</b>	<b>6%</b>

## 9. ACCIDENTES EN JORNADA DE TRABAJO CON BAJA SEGÚN RAMA DE ACTIVIDAD ACUMULADO 01/01/2017 – 30/04/2017

Accidentes en jornada de trabajo con baja según rama actividad - Acumulado a 30/04/2017										
Fecha de baja: 01/01/2017 - 30/04/2017 - Recepcionados hasta el 20/05/2017										
CNAE 2009	LEVE			GRAVE			MORTAL			TOTAL
	M	H	TOTAL	M	H	TOTAL	M	H	TOTAL	
A AGRICULTURA, GANADERÍA, SILVICULTURA Y PESCA	18	55	73	0	5	5	0	1	1	79
<b>TOTAL SECTOR AGROPECUARIO</b>	<b>18</b>	<b>55</b>	<b>73</b>	<b>0</b>	<b>5</b>	<b>5</b>	<b>0</b>	<b>1</b>	<b>1</b>	<b>79</b>
B INDUSTRIAS EXTRACTIVAS	0	7	7	0	1	1	0	0	0	8
C INDUSTRIA MANUFACTURERA	37	298	335	0	2	2	0	0	0	337
D SUMINISTRO DE ENERGÍA ELÉCTRICA, GAS, VAPOR Y AIRE ACONDICIONADO	0	0	0	0	0	0	0	0	0	0
E SUMINISTRO DE AGUA, ACTIVIDADES DE SANEAMIENTO, GESTIÓN DE RESIDUOS Y DESCONTAMINACIÓN	2	28	30	0	1	1	0	0	0	31
<b>TOTAL SECTOR INDUSTRIA</b>	<b>39</b>	<b>333</b>	<b>372</b>	<b>0</b>	<b>4</b>	<b>4</b>	<b>0</b>	<b>0</b>	<b>0</b>	<b>376</b>
F CONSTRUCCIÓN	2	210	212	0	0	0	0	0	0	212
<b>TOTAL SECTOR CONSTRUCCIÓN</b>	<b>2</b>	<b>210</b>	<b>212</b>	<b>0</b>	<b>0</b>	<b>0</b>	<b>0</b>	<b>0</b>	<b>0</b>	<b>212</b>
G COMERCIO AL POR MAYOR Y AL POR MENOR; REPARACIÓN DE VEHÍCULOS DE MOTOR Y MOTOCICLETAS	70	124	194	1	0	1	0	0	0	195
H TRANSPORTE Y ALMACENAMIENTO	13	80	93	0	3	3	0	1	1	97
I HOSTELERÍA	60	61	121	0	0	0	0	0	0	121
J INFORMACIÓN Y COMUNICACIONES	1	5	6	0	2	2	0	0	0	8
K ACTIVIDADES FINANCIERAS Y DE SEGUROS	2	1	3	0	0	0	0	0	0	3
L ACTIVIDADES INMOBILIARIAS	2	0	2	0	0	0	0	0	0	2
M ACTIVIDADES PROFESIONALES, CIENTÍFICAS Y TÉCNICAS	7	12	19	0	0	0	0	0	0	19
N ACTIVIDADES ADMINISTRATIVAS Y SERVICIOS AUXILIARES	56	109	165	0	1	1	0	1	1	167
O ADMINISTRACIÓN PÚBLICA Y DEFENSA; SEGURIDAD SOCIAL OBLIGATORIA	78	121	199	0	0	0	0	0	0	199
P EDUCACIÓN	19	6	25	0	0	0	0	0	0	25
Q ACTIVIDADES SANITARIAS Y DE SERVICIOS SOCIALES	149	21	170	0	0	0	0	0	0	170
R ACTIVIDADES ARTÍSTICAS, RECREATIVAS Y DE ENTRETENIMIENTO	3	10	13	0	0	0	0	0	0	13
S OTROS SERVICIOS	15	16	31	0	0	0	0	0	0	31
T ACTIVIDADES DE LOS HOGARES COMO EMPLEADORES Y COMO PRODUCTORES DE BIENES Y SERVICIOS PARA USO PROPIO	2	4	6	1	0	1	0	0	0	7
U ACTIVIDADES DE ORGANIZACIONES Y ORGANISMOS extraterritoriales	0	0	0	0	0	0	0	0	0	0
<b>TOTAL SECTOR SERVICIOS</b>	<b>477</b>	<b>570</b>	<b>1.047</b>	<b>2</b>	<b>6</b>	<b>8</b>	<b>0</b>	<b>2</b>	<b>2</b>	<b>1.057</b>
<b>TOTAL</b>	<b>536</b>	<b>1.168</b>	<b>1.704</b>	<b>2</b>	<b>15</b>	<b>17</b>	<b>0</b>	<b>3</b>	<b>3</b>	<b>1.724</b>

## 10. ACCIDENTES EN JORNADA DE TRABAJO CON BAJA COMPARACIÓN AÑOS 2016 – 2017 – DATOS ACUMULADOS

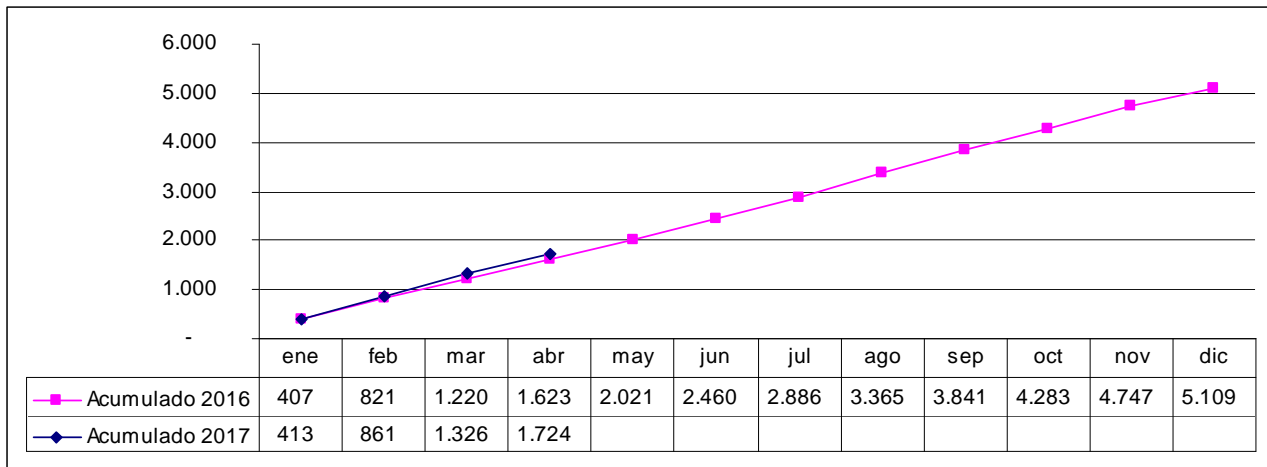

## 11. ACCIDENTES EN JORNADA DE TRABAJO CON BAJA EVOLUCIÓN MENSUAL AÑOS 2013 – 2017

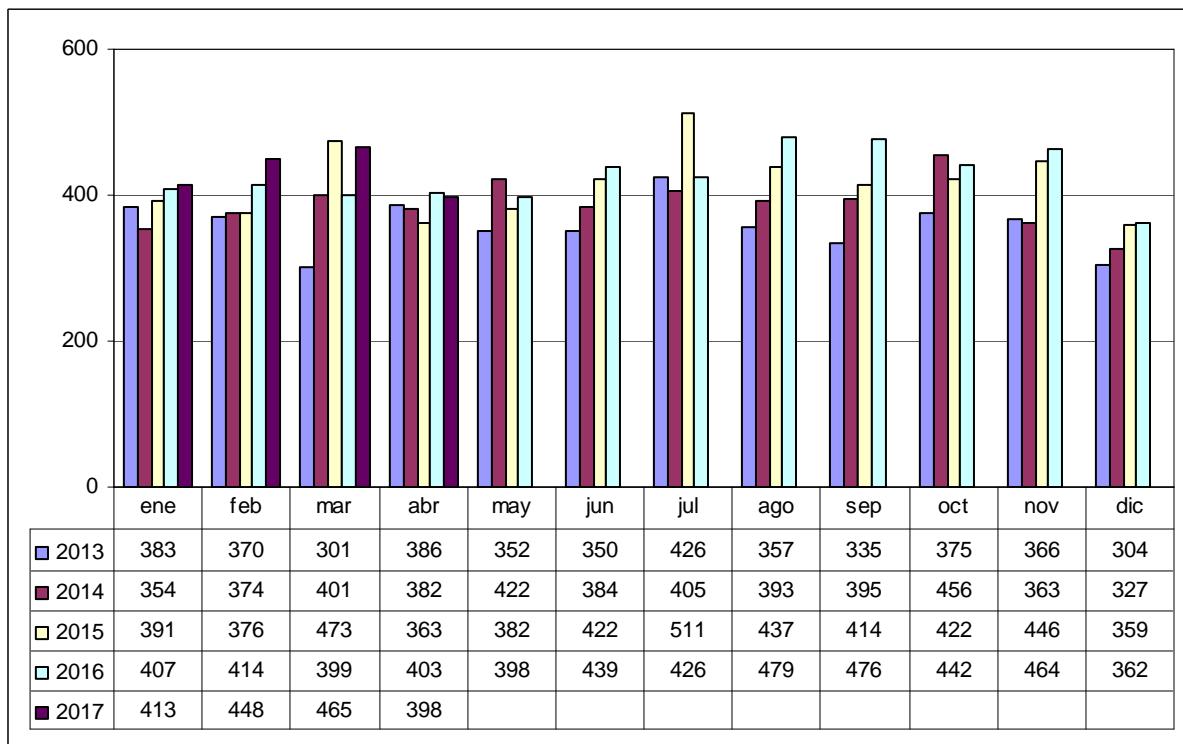

## 12. OTROS ACCIDENTES DE TRABAJO – ACCIDENTES IN ITINERE CON BAJA ABRIL 2017

Accidentes in itinere con baja según sectores - Abril 2017													
Fecha de baja: 01/04/2017 - 30/04/2017													
Recepcionados hasta el 20/05/2017													
SECTORES	LEVE			GRAVE			MORTAL			TOTAL			
	M	H	TOTAL	M	H	TOTAL	M	H	TOTAL	M	H	TOTAL	%
Agropecuaria y Pesca	0	0	0	0	0	0	0	0	0	0	0	0	0%
Industria	1	5	6	0	0	0	0	0	0	1	5	6	9%
Construcción	0	1	1	0	0	0	0	0	0	0	1	1	2%
Servicios	39	19	58	0	0	0	0	0	0	39	19	58	89%
<b>TOTAL</b>	<b>40</b>	<b>25</b>	<b>65</b>	<b>0</b>	<b>0</b>	<b>0</b>	<b>0</b>	<b>0</b>	<b>0</b>	<b>40</b>	<b>25</b>	<b>65</b>	<b>100%</b>

## 13. OTROS ACCIDENTES DE TRABAJO – ACCIDENTES IN ITINERE CON BAJA MES DE ABRIL – COMPARACIÓN 2017/ 2016

Accidentes in itinere con baja según sectores - Mes de Abril- Comparación 2017 / 2016										
Recepcionados hasta el 20/05/2017										
SECTORES	4-2017				4-2016				COMPARACIÓN	
	Fecha de baja: 01/04/2017 - 30/04/2017				Fecha de baja: 01/04/2016 - 30/04/2016				DIF	%
	LEVES	GRAVES	MORTALES	TOTAL	LEVES	GRAVES	MORTALES	TOTAL		
Agropecuaria y Pesca	0	0	0	0	1	0	0	1	-1	-100%
Industria	6	0	0	6	5	0	0	5	1	20%
Construcción	1	0	0	1	2	0	0	2	-1	-50%
Servicios	58	0	0	58	49	0	0	49	9	18%
<b>TOTAL</b>	<b>65</b>	<b>0</b>	<b>0</b>	<b>65</b>	<b>57</b>	<b>0</b>	<b>0</b>	<b>57</b>	<b>8</b>	<b>14%</b>

## 14. OTROS ACCIDENTES DE TRABAJO – ACCIDENTES IN ITINERE CON BAJA – ACUMULADO 01/01/2017 – 30/04/2017

Accidentes in itinere con baja según sectores - Acumulado a 30/04/2017													
Fecha de baja: 01/01/2017 - 30/04/2017													
Recepcionados hasta el 20/05/2017													
SECTORES	LEVE			GRAVE			MORTAL			TOTAL			
	M	H	TOTAL	M	H	TOTAL	M	H	TOTAL	M	H	TOTAL	%
Agropecuaria y Pesca	0	1	1	0	0	0	0	0	0	0	1	1	0%
Industria	10	30	40	0	0	0	0	1	1	10	31	41	14%
Construcción	1	15	16	0	0	0	0	0	0	1	15	16	5%
Servicios	163	77	240	0	1	1	0	0	0	163	78	241	81%
<b>TOTAL</b>	<b>174</b>	<b>123</b>	<b>297</b>	<b>0</b>	<b>1</b>	<b>1</b>	<b>0</b>	<b>1</b>	<b>1</b>	<b>174</b>	<b>125</b>	<b>299</b>	<b>100%</b>



**15. OTROS ACCIDENTES DE TRABAJO – ACCIDENTES IN ITINERE CON BAJA – ACUMULADO 01 DE ENERO – 30 DE ABRIL - COMPARACIÓN 2017 / 2016**

Accidentes in itinere con baja según sectores - Acumulado a último día de Abril- Comparación 2017/2016										
Recepcionados hasta el 20/05/2017										
SECTORES	AÑO 2017				AÑO 2016				COMPARACIÓN	
	Fecha de baja: 01/01/2017 - 30/04/2017				Fecha de baja: 01/01/2016 - 30/04/2016				DIF	%
	LEVES	GRAVES	MORTALES	TOTAL	LEVES	GRAVES	MORTALES	TOTAL		
Agropecuario y Pesca	1	0	0	1	2	0	0	2	-1	-50%
Industria	40	0	1	41	20	1	0	21	20	95%
Construcción	16	0	0	16	16	0	0	16	0	0%
Servicios	240	1	0	241	202	0	1	203	38	19%
<b>TOTAL</b>	<b>297</b>	<b>1</b>	<b>1</b>	<b>299</b>	<b>240</b>	<b>1</b>	<b>1</b>	<b>242</b>	<b>57</b>	<b>24%</b>

**16. OTROS ACCIDENTES DE TRABAJO – ACCIDENTES EN JORNADA SIN BAJA - ABRIL 2017**

Abril 2017	LEVE	GRAVE	MORTAL	TOTAL
ACCIDENTE EN JORNADA SIN BAJA - Partes recepcionados 01/04/2017 - 30/04/2017	827			827

**17. OTROS ACCIDENTES DE TRABAJO – ACCIDENTES EN JORNADA SIN BAJA – ACUMULADO 01/01/2017 – 30/04/2017**

ACUMULADO A ÚLTIMO DÍA DE Abril 2017	LEVE	GRAVE	MORTAL	TOTAL
ACCIDENTE EN JORNADA SIN BAJA - Partes recepcionados 01/01/2017 - 30/04/2017	2.918			2.918