

RESUMEN ESTADÍSTICO DE SINIESTRALIDAD LABORAL



Instituto Cántabro
DE SEGURIDAD Y SALUD EN EL TRABAJO

CANTABRIA JUNIO DE 2013

**(Informe realizado con los partes
aceptados hasta el 20/07/2013)**

CONTENIDO:

- 1. METODOLOGÍA**
- 2. ACCIDENTES EN JORNADA DE TRABAJO CON BAJA SEGÚN SECTORES – JUNIO 2013**
- 3. ACCIDENTES EN JORNADA DE TRABAJO CON BAJA SEGÚN SECTORES – MES DE JUNIO 2013 – COMPARACIÓN 2013 / 2012**
- 4. ACCIDENTES EN JORNADA DE TRABAJO CON BAJA POR GRAVEDAD – MES DE JUNIO 2013- COMPARACIÓN 2013 / 2012**
- 5. ACCIDENTES EN JORNADA DE TRABAJO CON BAJA SEGÚN RAMA DE ACTIVIDAD JUNIO 2013**
- 6. ACCIDENTES EN JORNADA DE TRABAJO CON BAJA SEGÚN SECTORES – ACUMULADO 01/01/2013 – 30/06/2013**
- 7. ACCIDENTES EN JORNADA DE TRABAJO CON BAJA SEGÚN SECTORES – ACUMULADO 01 ENERO / 30 JUNIO – COMPARACIÓN 2013 - 2012**
- 8. ACCIDENTES EN JORNADA DE TRABAJO CON BAJA POR GRAVEDAD – ACUMULADO 01 ENERO / 30 JUNIO – COMPARACIÓN 2013 - 2012**
- 9. ACCIDENTES EN JORNADA DE TRABAJO CON BAJA SEGÚN RAMA DE ACTIVIDAD – ACUMULADO 01/01/2013 – 30/06/2013**
- 10. ACCIDENTES EN JORNADA DE TRABAJO CON BAJA – COMPARACIÓN AÑOS 2013 – 2012 – DATOS ACUMULADOS**
- 11. ACCIDENTES EN JORNADA DE TRABAJO CON BAJA – EVOLUCIÓN MENSUAL – AÑOS 2009 - 2013**
- 12. OTROS ACCIDENTES DE TRABAJO – ACCIDENTES IN ITINERE CON BAJA - JUNIO 2013**
- 13. OTROS ACCIDENTES DE TRABAJO – ACCIDENTES IN ITINERE CON BAJA – MES DE JUNIO 2013 – COMPARACIÓN 2013 / 2012**
- 14. OTROS ACCIDENTES DE TRABAJO – ACCIDENTES IN ITINERE CON BAJA – ACUMULADO 01/01/2013 – 30/06/2013**
- 15. OTROS ACCIDENTES DE TRABAJO – ACCIDENTES IN ITINERE CON BAJA – ACUMULADO 01 DE ENERO – 30 JUNIO - COMPARACIÓN 2013 / 2012**
- 16. OTROS ACCIDENTES DE TRABAJO – ACCIDENTES EN JORNADA SIN BAJA - JUNIO 2013**
- 17. OTROS ACCIDENTES DE TRABAJO – ACCIDENTES EN JORNADA SIN BAJA – ACUMULADO 01/01/2013 –30/06/2013**

1. METODOLOGÍA

En el presente resumen se recoge información estadística detallada sobre distintos aspectos de los accidentes de trabajo registrados en Cantabria en el periodo de referencia.

Accidentes: La información se refiere a los accidentes sufridos por los trabajadores afiliados a algunos de los regímenes de la Seguridad Social que tienen cubierta dicha contingencia y que han sido notificados a la autoridad laboral mediante el sistema Delt@ (Orden TAS/2926/2002).

- **Accidentes en jornada con baja:** La práctica totalidad de este informe trata los accidentes ocurridos durante la jornada de trabajo, bien sea en el propio centro o fuera del mismo.

Estos datos se agregan en función de la fecha de baja médica. Teniendo en cuenta el tiempo que transcurre desde la baja médica hasta que se notifica el accidente, esta circunstancia supone que el número de accidentes de un mes variará en función de la fecha en la que se tomen los datos. De este modo, los datos del año en curso podrán sufrir variaciones a medida que se reciban nuevos partes de accidentes de trabajo correspondientes a meses atrasados

- **Accidentes in itinere:** Se denomina así a los accidentes ocurridos al ir o al volver al trabajo.

- **Accidentes sin baja:** La agregación de los accidentes ocurridos sin baja médica, en los cuales no existe fecha de baja médica por su propia naturaleza, se ha realizado en función de la fecha de aceptación del parte por la Autoridad Laboral.

Gravedad: Según el dictamen facultativo, que figura en el parte médico de baja, se clasifican los accidentes en leves, graves (incluidos los muy graves) y mortales.

Clasificación de actividades: La clasificación de actividades se corresponde con lo establecido en el Real Decreto 475/2007, de 13 de abril, por el que se aprueba la Clasificación Nacional de Actividades Económicas 2009 (CNAE -2009).

Ámbito geográfico: Se corresponde con el del código de cuenta de cotización del centro de trabajo del trabajador accidentado correspondiente a la Comunidad Autónoma de Cantabria.

Variable de sexo: En cumplimiento de lo dispuesto en el art 20 de la Ley Orgánica 3/2007, de 22 de marzo, para la igualdad efectiva de mujeres y hombres, se ha incluido la variable de sexo en la elaboración de este documento, de modo que se pueda conocer las diferentes situaciones, condiciones, aspiraciones y necesidades de mujeres y hombres en lo relativo a los accidentes de trabajo.

2. ACCIDENTES EN JORNADA DE TRABAJO CON BAJA SEGÚN SECTORES – JUNIO 2013

Accidentes en jornada de trabajo con baja según sectores - Junio 2013													
Fecha de baja: 01/06/2013 - 30/06/2013													
Recepcionados hasta el 20/07/2013													
SECTORES	LEVE			GRAVE			MORTAL			TOTAL			
	M	H	TOTAL	M	H	TOTAL	M	H	TOTAL	M	H	TOTAL	%
Agropecuario y Pesca	3	18	21	0	0	0	0	0	0	3	18	21	6%
Industria	9	73	82	0	1	1	0	0	0	9	74	83	25%
Construcción	1	27	28	0	0	0	0	0	0	1	27	28	8%
Servicios	81	122	203	0	0	0	0	0	0	81	122	203	61%
TOTAL	94	240	334	0	1	1	0	0	0	94	241	335	100%

3. ACCIDENTES EN JORNADA DE TRABAJO CON BAJA SEGÚN SECTORES – MES DE JUNIO – COMPARACIÓN 2013 / 2012

Accidentes en jornada de trabajo con baja según sectores - Mes de Junio - Comparación 2013 / 2012										
Recepcionados hasta el 20/07/2013										
SECTORES	JUNIO 2013				JUNIO 2012				COMPARACIÓN	
	Fecha de baja: 01/06/2013 - 30/06/2013				Fecha de baja: 01/06/2012 - 30/06/2012				DIF	%
	LEVES	GRAVES	MORTALES	TOTAL	LEVES	GRAVES	MORTALES	TOTAL		
Agropecuario y Pesca	21	0	0	21	17	3	0	20	1	5%
Industria	82	1	0	83	106	1	0	107	-24	-22%
Construcción	28	0	0	28	67	0	0	67	-39	-58%
Servicios	203	0	0	203	187	2	0	189	14	7%
TOTAL	334	1	0	335	377	6	0	383	-48	-13%

4. ACCIDENTES EN JORNADA DE TRABAJO CON BAJA POR GRAVEDAD – MES DE JUNIO – COMPARACIÓN 2013/ 2012

Accidentes en jornada de trabajo con baja - Mes de Junio - Comparación 2013 / 2012				
Recepcionados hasta el 20/07/2013				
ACCIDENTES	JUNIO 2013	JUNIO 2012	DIFERENCIA	%
LEVES	334	377	-43	-11%
GRAVES	1	6	-5	-83%
MORTALES	0	0	0	0%
TOTAL	335	383	-48	-13%

5. ACCIDENTES EN JORNADA DE TRABAJO CON BAJA SEGÚN RAMA DE ACTIVIDAD – JUNIO 2013

Accidentes en jornada de trabajo con baja según rama de actividad - Junio 2013										
Fecha de baja: 01/06/2013 - 30/06/2013 - Recepcionados hasta el 20/07/2013										
CNAE 2009	LEVE			GRAVE			MORTAL			TOTAL
	M	H	TOTAL	M	H	TOTAL	M	H	TOTAL	
A AGRICULTURA, GANADERÍA, SILVICULTURA Y PESCA	3	18	21	0	0	0	0	0	0	21
TOTAL SECTOR AGROPECUARIO	3	18	21	0	0	0	0	0	0	21
B INDUSTRIAS EXTRACTIVAS	0	0	0	0	0	0	0	0	0	0
C INDUSTRIA MANUFACTURERA	9	67	76	0	1	1	0	0	0	77
D SUMINISTRO DE ENERGÍA ELÉCTRICA, GAS, VAPOR Y AIRE ACONDICIONADO	0	0	0	0	0	0	0	0	0	0
E SUMINISTRO DE AGUA, ACTIVIDADES DE SANEAMIENTO, GESTIÓN DE RESIDUOS Y DESCONTAMINACIÓN	0	6	6	0	0	0	0	0	0	6
TOTAL SECTOR INDUSTRIA	9	73	82	0	1	1	0	0	0	83
F CONSTRUCCIÓN	1	27	28	0	0	0	0	0	0	28
TOTAL SECTOR CONSTRUCCIÓN	1	27	28	0	0	0	0	0	0	28
G COMERCIO AL POR MAYOR Y AL POR MENOR; REPARACIÓN DE VEHÍCULOS DE MOTOR Y MOTOCICLETAS	13	37	50	0	0	0	0	0	0	50
H TRANSPORTE Y ALMACENAMIENTO	3	7	10	0	0	0	0	0	0	10
I HOSTELERÍA	13	18	31	0	0	0	0	0	0	31
J INFORMACION Y COMUNICACIONES	0	1	1	0	0	0	0	0	0	1
K ACTIVIDADES FINANCIERAS Y DE SEGUROS	1	0	1	0	0	0	0	0	0	1
L ACTIVIDADES INMOBILIARIAS	0	0	0	0	0	0	0	0	0	0
M ACTIVIDADES PROFESIONALES, CIENTÍFICAS Y TÉCNICAS	0	2	2	0	0	0	0	0	0	2
N ACTIVIDADES ADMINISTRATIVAS Y SERVICIOS AUXILIARES	10	18	28	0	0	0	0	0	0	28
O ADMINISTRACIÓN PÚBLICA Y DEFENSA; SEGURIDAD SOCIAL OBLIGATORIA	8	25	33	0	0	0	0	0	0	33
P EDUCACIÓN	2	0	2	0	0	0	0	0	0	2
Q ACTIVIDADES SANITARIAS Y DE SERVICIOS SOCIALES	28	7	35	0	0	0	0	0	0	35
R ACTIVIDADES ARTÍSTICAS, RECREATIVAS Y DE ENTRETENIMIENTO	2	5	7	0	0	0	0	0	0	7
S OTROS SERVICIOS	0	2	2	0	0	0	0	0	0	2
T ACTIVIDADES DE LOS HOGARES COMO EMPLEADORES Y COMO PRODUCTORES DE BIENES Y SERVICIOS PARA USO PROPIO	1	0	1	0	0	0	0	0	0	1
TOTAL SECTOR SERVICIOS	81	122	203	0	0	0	0	0	0	203
TOTAL	94	240	334	0	1	1	0	0	0	335

6. ACCIDENTES EN JORNADA DE TRABAJO CON BAJA SEGÚN SECTORES – ACUMULADO 01/01/2013 – 30/06/2013

Accidentes en jornada de trabajo con baja según sectores - Acumulado a 30/06/2013													
Fecha de baja: 01/01/2013 - 30/06/2013													
Recepcionados hasta el 20/07/2013													
SECTORES	LEVE			GRAVE			MORTAL			TOTAL			
	M	H	TOTAL	M	H	TOTAL	M	H	TOTAL	M	H	TOTAL	%
Agropecuaria y Pesca	22	104	126	1	2	3	0	0	0	23	106	129	6%
Industria	56	478	534	0	3	3	0	0	1	56	481	538	26%
Construcción	5	208	213	0	3	3	0	0	0	5	211	216	10%
Servicios	535	667	1.202	0	9	9	0	0	0	535	676	1.211	58%
TOTAL	618	1.457	2.075	1	17	18	0	0	1	619	1.474	2.094	100%

7. ACCIDENTES EN JORNADA DE TRABAJO CON BAJA SEGÚN SECTORES – ACUMULADO 01 ENERO / 30 JUNIO – COMPARACIÓN 2013 – 2012

Accidentes en jornada de trabajo con baja según sectores - Acumulado a último día de Junio - Comparación 2013 / 2012											
Recepcionados hasta el 20/07/2013											
SECTORES	AÑO 2013				AÑO 2012				COMPARACIÓN		
	Fecha de baja: 01/01/2013 - 30/06/2013				Fecha de baja: 01/01/2012 - 30/06/2012				DIF	%	
	LEVES	GRAVES	MORTALES	TOTAL	LEVES	GRAVES	MORTALES	TOTAL			
Agropecuaria y Pesca	126	3	0	129	116	18	0	134	-5	-4%	
Industria	534	3	1	538	638	10	0	648	-110	-17%	
Construcción	213	3	0	216	339	0	1	340	-124	-36%	
Servicios	1.202	9	0	1.211	1204	10	2	1.216	-5	0%	
TOTAL	2.075	18	1	2.094	2.297	38	3	2.338	-244	-10%	

8. ACCIDENTES EN JORNADA DE TRABAJO CON BAJA POR GRAVEDAD – ACUMULADO 01 ENERO / 30 JUNIO – COMPARACIÓN 2013- 2012

Accidentes en jornada de trabajo con baja - Acumulado a último día de Junio - Comparación 2013 / 2012				
Recepcionados hasta el 20/07/2013				
ACCIDENTES	AÑO 2013	AÑO 2012	DIFERENCIA	%
LEVES	2.075	2.297	-222	-10%
GRAVES	18	38	-20	-53%
MORTALES	1	3	-2	-67%
TOTAL	2.094	2.338	-244	-10%

9. ACCIDENTES EN JORNADA DE TRABAJO CON BAJA SEGÚN RAMA DE ACTIVIDAD – ACUMULADO 01/01/2013 – 30/06/2013

Accidentes en jornada de trabajo con baja según rama de actividad - Acumulado a 30/06/2013										
Fecha de baja: 01/01/2013 - 30/06/2013 - Recepcionados hasta el 20/07/2013										
CNAE 2009	LEVE			GRAVE			MORTAL			TOTAL
	M	H	TOTAL	M	H	TOTAL	M	H	TOTAL	
A AGRICULTURA, GANADERÍA, SILVICULTURA Y PESCA	22	104	126	1	2	3	0	0	0	129
TOTAL SECTOR AGROPECUARIO	22	104	126	1	2	3	0	0	0	129
B INDUSTRIAS EXTRACTIVAS	0	5	5	0	0	0	0	1	1	6
C INDUSTRIA MANUFACTURERA	54	438	492	0	3	3	0	0	0	495
D SUMINISTRO DE ENERGIA ELÉCTRICA, GAS, VAPOR Y AIRE ACONDICIONADO	0	1	1	0	0	0	0	0	0	1
E SUMINISTRO DE AGUA, ACTIVIDADES DE SANEAMIENTO, GESTIÓN DE RESIDUOS Y DESCONTAMINACIÓN	2	34	36	0	0	0	0	0	0	36
TOTAL SECTOR INDUSTRIA	56	478	534	0	3	3	0	1	1	538
F CONSTRUCCIÓN	5	208	213	0	3	3	0	0	0	216
TOTAL SECTOR CONSTRUCCIÓN	5	208	213	0	3	3	0	0	0	216
G COMERCIO AL POR MAYOR Y AL POR MENOR; REPARACIÓN DE VEHÍCULOS DE MOTOR Y MOTOCICLETAS	85	161	246	0	3	3	0	0	0	249
H TRANSPORTE Y ALMACENAMIENTO	13	102	115	0	2	2	0	0	0	117
I HOSTELERÍA	68	64	132	0	2	2	0	0	0	134
J INFORMACIÓN Y COMUNICACIONES	0	5	5	0	0	0	0	0	0	5
K ACTIVIDADES FINANCIERAS Y DE SEGUROS	7	3	10	0	0	0	0	0	0	10
L ACTIVIDADES INMOBILIARIAS	0	0	0	0	1	1	0	0	0	1
M ACTIVIDADES PROFESIONALES, CIENTÍFICAS Y TÉCNICAS	9	22	31	0	1	1	0	0	0	32
N ACTIVIDADES ADMINISTRATIVAS Y SERVICIOS AUXILIARES	69	99	168	0	0	0	0	0	0	168
O ADMINISTRACIÓN PÚBLICA Y DEFENSA; SEGURIDAD SOCIAL OBLIGATORIA	59	138	197	0	0	0	0	0	0	197
P EDUCACIÓN	15	12	27	0	0	0	0	0	0	27
Q ACTIVIDADES SANITARIAS Y DE SERVICIOS SOCIALES	176	24	200	0	0	0	0	0	0	200
R ACTIVIDADES ARTÍSTICAS, RECREATIVAS Y DE ENTRETENIMIENTO	14	20	34	0	0	0	0	0	0	34
S OTROS SERVICIOS	10	12	22	0	0	0	0	0	0	22
T ACTIVIDADES DE LOS HOGARES COMO EMPLEADORES Y COMO PRODUCTORES DE BIENES Y SERVICIOS PARA USO PROPIO	10	5	15	0	0	0	0	0	0	15
TOTAL SECTOR SERVICIOS	535	667	1.202	0	9	9	0	0	0	1.211
TOTAL	618	1.457	2.075	1	17	18	0	1	1	2.094

10. ACCIDENTES EN JORNADA DE TRABAJO CON BAJA – COMPARACIÓN AÑOS 2012 – 2013 – DATOS ACUMULADOS

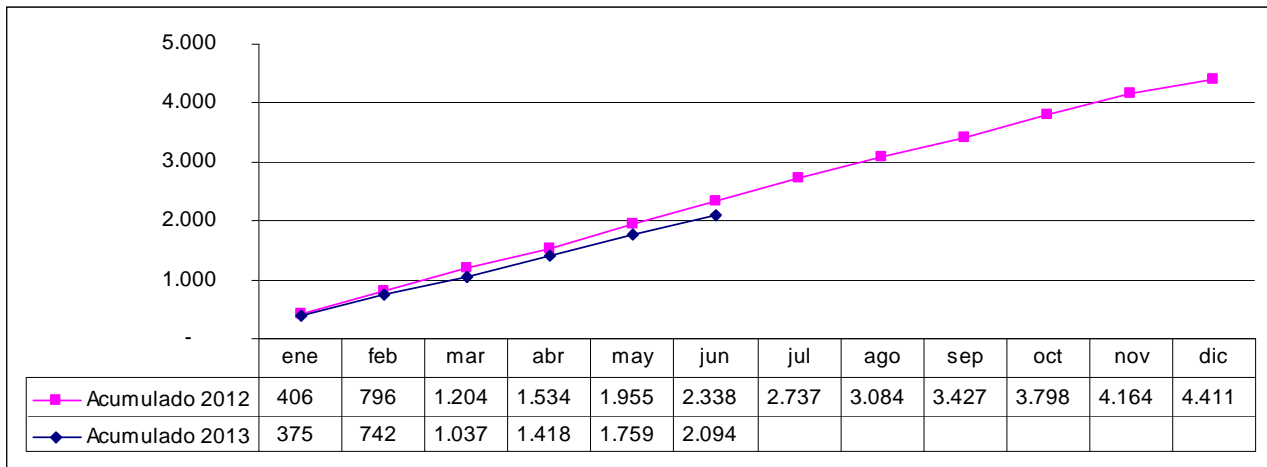

11. ACCIDENTES EN JORNADA DE TRABAJO CON BAJA – EVOLUCIÓN MENSUAL AÑOS 2009 – 2013

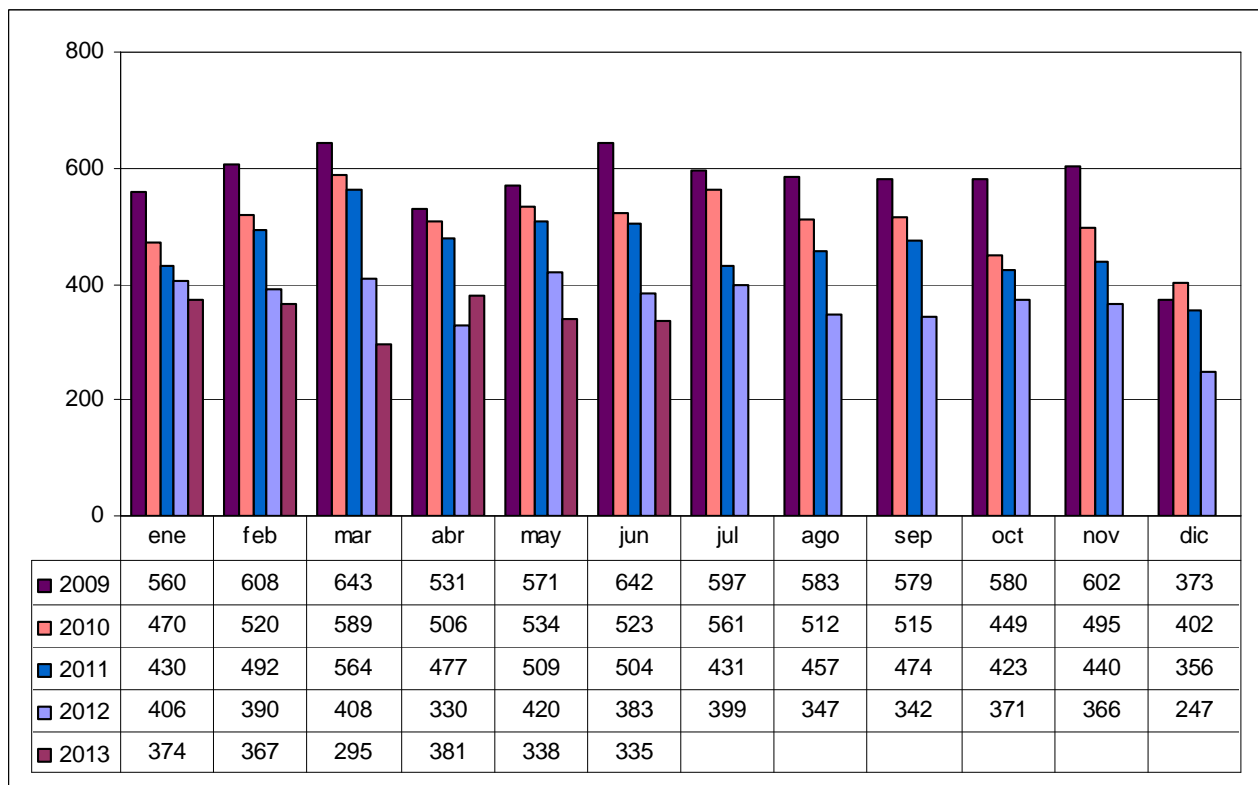

12. OTROS ACCIDENTES DE TRABAJO – ACCIDENTES IN ITINERE CON BAJA - JUNIO 2013

Accidentes in itinere con baja según sectores - Junio 2013													
Fecha de baja: 01/06/2013 - 30/06/2013													
Recepcionados hasta el 20/07/2013													
SECTORES	LEVE			GRAVE			MORTAL			TOTAL			
	M	H	TOTAL	M	H	TOTAL	M	H	TOTAL	M	H	TOTAL	%
Agropecuario y Pesca	0	0	0	0	0	0	0	0	0	0	0	0	0%
Industria	0	7	7	0	0	0	0	0	0	0	7	7	12%
Construcción	0	2	2	0	0	0	0	0	0	0	2	2	3%
Servicios	43	8	51	0	0	0	0	0	0	43	8	51	85%
TOTAL	43	17	60	0	0	0	0	0	0	43	17	60	100%

13. OTROS ACCIDENTES DE TRABAJO – ACCIDENTES IN ITINERE CON BAJA – MES DE JUNIO – COMPARACIÓN 2013/ 2012

Accidentes in itinere con baja según sectores - Mes de Junio - Comparación 2013 / 2012										
Recepcionados hasta el 20/07/2013										
SECTORES	JUNIO 2013				JUNIO 2012				COMPARACIÓN	
	Fecha de baja: 01/06/2013 - 30/06/2013				Fecha de baja: 01/06/2012 - 30/06/2012				DIF	%
	LEVES	GRAVES	MORTALES	TOTAL	LEVES	GRAVES	MORTALES	TOTAL		
Agropecuario y Pesca	0	0	0	0	0	0	0	0	0	0%
Industria	7	0	0	7	3	0	0	3	4	133%
Construcción	2	0	0	2	2	0	0	2	0	0%
Servicios	51	0	0	51	44	1	0	45	6	13%
TOTAL	60	0	0	60	49	1	0	50	10	20%

14. OTROS ACCIDENTES DE TRABAJO – ACCIDENTES IN ITINERE CON BAJA – ACUMULADO 01/01/2013 –30/06/2013

Accidentes in itinere con baja según sectores - Acumulado a 30/06/2013													
Fecha de baja: 01/01/2013 - 30/06/2013													
Recepcionados hasta el 20/07/2013													
SECTORES	LEVE			GRAVE			MORTAL			TOTAL			
	M	H	TOTAL	M	H	TOTAL	M	H	TOTAL	M	H	TOTAL	%
Agropecuario y Pesca	0	1	1	0	0	0	0	0	0	0	1	1	0%
Industria	11	37	48	0	0	0	1	0	1	12	37	49	14%
Construcción	2	7	9	0	0	0	0	0	0	2	7	9	3%
Servicios	217	70	287	2	1	3	0	0	0	219	71	290	83%
TOTAL	230	115	345	2	1	3	1	0	1	233	116	349	100%

15. OTROS ACCIDENTES DE TRABAJO – ACCIDENTES IN ITINERE CON BAJA – ACUMULADO 01 DE ENERO – 30 DE JUNIO - COMPARACIÓN 2013 / 2012

Accidentes in itinere con baja según sectores - Acumulado a último día de Junio - Comparación 2013 / 2012										
Recepcionados hasta el 20/07/2013										
SECTORES	AÑO 2013				AÑO 2012				COMPARACIÓN	
	Fecha de baja: 01/01/2013 - 30/06/2013				Fecha de baja: 01/01/2012 - 30/06/2012				DIF	%
	LEVES	GRAVES	MORTALES	TOTAL	LEVES	GRAVES	MORTALES	TOTAL		
Agropecuario y Pesca	1	0	0	1	2	0	0	2	-1	-50%
Industria	48	0	1	49	48	1	0	49	0	0%
Construcción	9	0	0	9	15	0	0	15	-6	-40%
Servicios	287	3	0	290	270	4	1	275	15	5%
TOTAL	345	3	1	349	335	5	1	341	8	2%

16. OTROS ACCIDENTES DE TRABAJO – ACCIDENTES EN JORNADA SIN BAJA - JUNIO 2013

JUNIO 2013	LEVE	GRAVE	MORTAL	TOTAL
ACCIDENTE EN JORNADA SIN BAJA - Partes recepcionados 01/06/2013 - 30/06/2013	658	0	0	658

17. OTROS ACCIDENTES DE TRABAJO – ACCIDENTES EN JORNADA SIN BAJA – ACUMULADO 01/01/2013 – 30/06/2013

ACUMULADO A ÚLTIMO DÍA DE JUNIO 2013	LEVE	GRAVE	MORTAL	TOTAL
ACCIDENTE EN JORNADA SIN BAJA - Partes recepcionados 01/01/2013 - 30/06/2013	3.815	0	0	3.815