

RESUMEN ESTADÍSTICO DE SINIESTRALIDAD LABORAL



Instituto Cántabro
DE SEGURIDAD Y SALUD EN EL TRABAJO

CANTABRIA OCTUBRE DE 2012

**(Informe realizado con los partes
aceptados hasta el 20/11/2012)**

CONTENIDO:

- 1. METODOLOGÍA**
- 2. ACCIDENTES EN JORNADA DE TRABAJO CON BAJA SEGÚN SECTORES – OCTUBRE 2012**
- 3. ACCIDENTES EN JORNADA DE TRABAJO CON BAJA SEGÚN SECTORES – MES DE OCTUBRE 2012 – COMPARACIÓN 2012 / 2011**
- 4. ACCIDENTES EN JORNADA DE TRABAJO CON BAJA POR GRAVEDAD – MES DE OCTUBRE 2012- COMPARACIÓN 2012 / 2011**
- 5. ACCIDENTES EN JORNADA DE TRABAJO CON BAJA SEGÚN RAMA DE ACTIVIDAD OCTUBRE 2012**
- 6. ACCIDENTES EN JORNADA DE TRABAJO CON BAJA SEGÚN SECTORES – ACUMULADO 01/01/2012 – 31/10/2012**
- 7. ACCIDENTES EN JORNADA DE TRABAJO CON BAJA SEGÚN SECTORES – ACUMULADO 01 ENERO / 31 OCTUBRE – COMPARACIÓN 2012 - 2011**
- 8. ACCIDENTES EN JORNADA DE TRABAJO CON BAJA POR GRAVEDAD – ACUMULADO 01 ENERO / 31 OCTUBRE – COMPARACIÓN 2012 - 2011**
- 9. ACCIDENTES EN JORNADA DE TRABAJO CON BAJA SEGÚN RAMA DE ACTIVIDAD – ACUMULADO 01/01/2012 – 31/10/2012**
- 10. ACCIDENTES EN JORNADA DE TRABAJO CON BAJA – COMPARACIÓN AÑOS 2012 – 2011 – DATOS ACUMULADOS**
- 11. ACCIDENTES EN JORNADA DE TRABAJO CON BAJA – EVOLUCIÓN MENSUAL – AÑOS 2008 - 2012**
- 12. OTROS ACCIDENTES DE TRABAJO – ACCIDENTES IN ITINERE CON BAJA - OCTUBRE 2012**
- 13. OTROS ACCIDENTES DE TRABAJO – ACCIDENTES IN ITINERE CON BAJA – MES DE OCTUBRE 2012 – COMPARACIÓN 2012 / 2011**

- 14. OTROS ACCIDENTES DE TRABAJO – ACCIDENTES IN ITINERE CON BAJA – ACUMULADO 01/01/2012 – 31/10/012**
- 15. OTROS ACCIDENTES DE TRABAJO – ACCIDENTES IN ITINERE CON BAJA – ACUMULADO 01 DE ENERO – 31 OCTUBRE - COMPARACIÓN 2012 / 2011**
- 16. OTROS ACCIDENTES DE TRABAJO – ACCIDENTES EN JORNADA SIN BAJA - OCTUBRE 2012**
- 17. OTROS ACCIDENTES DE TRABAJO – ACCIDENTES EN JORNADA SIN BAJA – ACUMULADO 01/01/2012 – 31/10/2012**

1. METODOLOGÍA

En el presente resumen se recoge información estadística detallada sobre distintos aspectos de los accidentes de trabajo registrados en Cantabria en el periodo de referencia.

Accidentes: La información se refiere a los accidentes sufridos por los trabajadores afiliados a algunos de los regímenes de la Seguridad Social que tienen cubierta dicha contingencia y que han sido notificados a la autoridad laboral mediante el sistema Delt@ (Orden TAS/2926/2002).

- **Accidentes en jornada con baja:** La práctica totalidad de este informe trata los accidentes ocurridos durante la jornada de trabajo, bien sea en el propio centro o fuera del mismo.

Debido a un cambio de criterio a nivel estatal, a partir de enero de 2010, estos datos se agregan en función de la fecha de baja médica en lugar de la fecha de aceptación del parte de accidente por la autoridad laboral.

Según esto, **para la elaboración del presente informe se han tenido en cuenta los accidentes de trabajo con fecha de baja entre el 1 y el 31 de Octubre 2012, notificados y aceptados por la autoridad laboral hasta el 20 de Noviembre 2012, fecha en la que se han extraído los datos del sistema informático.**

Teniendo en cuenta el tiempo que transcurre desde la baja médica hasta que se notifica el accidente, esta circunstancia supone que el número de accidentes de un mes variará en función de la fecha en la que se tomen los datos. De este modo, los datos del año en curso podrán sufrir variaciones a medida que se reciban nuevos partes de accidentes de trabajo correspondientes a meses atrasados.

El efecto de este cambio de criterio es difícilmente cuantificable en términos numéricos, debido a la interacción de éste, el resto de cambios del sistema y las variables de coyuntura económica actuales. El Instituto Nacional de Seguridad e Higiene en el Trabajo ha intentado acotar la repercusión de este cambio, estimando que puede estar produciendo un descenso en los datos globales de siniestralidad del 6%.

Como la mayoría de modificaciones metodológicas que se introducen en los sistemas estadísticos, éstas afectarán en mayor o menor grado a la información elaborada durante el presente año, siendo previsible que dicho efecto desaparezca al consolidarse los cambios.

- **Accidentes in itinere:** Se denomina así a los accidentes ocurridos al ir o al volver al trabajo. A partir del mes de mayo de 2010, estos datos se agregan también en función de la fecha de baja.

- **Accidentes sin baja:** La agregación de los accidentes ocurridos sin baja médica, en los cuales no existe fecha de baja médica por su propia naturaleza, se ha realizado en función de la fecha de aceptación del parte por la Autoridad Laboral.

Gravedad: Según el dictamen facultativo, que figura en el parte médico de baja, se clasifican los accidentes en leves, graves (incluidos los muy graves) y mortales.

Clasificación de actividades: La clasificación de actividades se corresponde con lo establecido en el Real Decreto 475/2007, de 13 de abril, por el que se aprueba la Clasificación Nacional de Actividades Económicas 2009 (CNAE -2009).

Ámbito geográfico: Se corresponde con el del código de cuenta de cotización del centro de trabajo del trabajador accidentado correspondiente a la Comunidad Autónoma de Cantabria.

Variable de género: En cumplimiento de lo dispuesto en el art 20 de la Ley Orgánica 3/2007, de 22 de marzo, para la igualdad efectiva de mujeres y hombres, se ha incluido la variable de sexo en la elaboración de este documento, de modo que se pueda conocer las diferentes situaciones, condiciones, aspiraciones y necesidades de mujeres y hombres en lo relativo a los accidentes de trabajo y enfermedades profesionales.

2. ACCIDENTES EN JORNADA DE TRABAJO CON BAJA SEGÚN SECTORES – OCTUBRE 2012

Accidentes en jornada de trabajo con baja según sectores - Octubre 2012													
Fecha de baja: 01/10/2012 - 31/10/2012													
Recepcionados hasta el 20/11/2012													
SECTORES	LEVE			GRAVE			MORTAL			TOTAL			
	M	H	TOTAL	M	H	TOTAL	M	H	TOTAL	M	H	TOTAL	%
Agropecuaria y Pesca	3	23	26	0	3	3	0	0	0	3	26	29	8%
Industria	6	79	85	0	1	1	0	0	0	6	80	86	24%
Construcción	0	48	48	0	2	2	0	0	0	0	50	50	14%
Servicios	73	125	198	1	1	2	0	0	0	74	126	200	55%
TOTAL	82	275	357	1	7	8	0	0	0	83	282	365	100%

3. ACCIDENTES EN JORNADA DE TRABAJO CON BAJA SEGÚN SECTORES – MES DE OCTUBRE – COMPARACIÓN 2012 / 2011

Accidentes en jornada de trabajo con baja según sectores - Mes de Octubre - Comparación 2012 / 2011											
Recepcionados hasta el 20/11/2012											
SECTORES	OCTUBRE 2012				OCTUBRE 2011				COMPARACIÓN		
	Fecha de baja: 01/10/2012 - 31/10/2012				Fecha de baja: 01/10/2011 - 31/10/2011				DIF	%	
	LEVES	GRAVES	MORTALES	TOTAL	LEVES	GRAVES	MORTALES	TOTAL			
Agropecuaria y Pesca	26	3	0	29	28	1	0	29	0	0%	
Industria	85	1	0	86	113	2	0	115	-29	-25%	
Construcción	48	2	0	50	53	2	0	55	-5	-9%	
Servicios	198	2	0	200	223	1	0	224	-24	-11%	
TOTAL	357	8	0	365	417	6	0	423	-58	-14%	

4. ACCIDENTES EN JORNADA DE TRABAJO CON BAJA POR GRAVEDAD – MES DE OCTUBRE – COMPARACIÓN 2012/ 2011

Accidentes en jornada de trabajo con baja - Mes de Octubre - Comparación 2012 / 2011				
Recepcionados hasta el 20/11/2012				
ACCIDENTES	OCTUBRE 2012	OCTUBRE 2011	DIFERENCIA	%
LEVES	357	417	-60	-14%
GRAVES	8	6	2	33%
MORTALES	0	0	0	0%
TOTAL	365	423	-58	-14%

5. ACCIDENTES EN JORNADA DE TRABAJO CON BAJA SEGÚN RAMA DE ACTIVIDAD – OCTUBRE 2012

Accidentes en jornada de trabajo con baja según rama de actividad - Octubre 2012										
Fecha de baja: 01/10/2012 - 31/10/2012 - Recepcionados hasta el 20/11/2012										
CNAE 2009	LEVE			GRAVE			MORTAL			TOTAL
	M	H	TOTAL	M	H	TOTAL	M	H	TOTAL	
A AGRICULTURA, GANADERÍA, SILVICULTURA Y PESCA	3	23	26	0	3	3	0	0	0	29
TOTAL SECTOR AGROPECUARIO	3	23	26	0	3	3	0	0	0	29
B INDUSTRIAS EXTRACTIVAS	0	0	0	0	0	0	0	0	0	0
C INDUSTRIA MANUFACTURERA	5	71	76	0	1	1	0	0	0	77
D SUMINISTRO DE ENERGIA ELÉCTRICA, GAS, VAPOR Y AIRE ACONDICIONADO	0	1	1	0	0	0	0	0	0	1
E SUMINISTRO DE AGUA, ACTIVIDADES DE SANEAMIENTO, GESTIÓN DE RESIDUOS Y DESCONTAMINACIÓN	1	7	8	0	0	0	0	0	0	8
TOTAL SECTOR INDUSTRIA	6	79	85	0	1	1	0	0	0	86
F CONSTRUCCIÓN	0	48	48	0	2	2	0	0	0	50
TOTAL SECTOR CONSTRUCCIÓN	0	48	48	0	2	2	0	0	0	50
G COMERCIO AL POR MAYOR Y AL POR MENOR; REPARACIÓN DE VEHÍCULOS DE MOTOR Y MOTOCICLETAS	15	29	44	0	0	0	0	0	0	44
H TRANSPORTE Y ALMACENAMIENTO	0	21	21	0	1	1	0	0	0	22
I HOSTELERÍA	7	8	15	0	0	0	0	0	0	15
J INFORMACION Y COMUNICACIONES	0	0	0	0	0	0	0	0	0	0
K ACTIVIDADES FINANCIERAS Y DE SEGUROS	0	1	1	0	0	0	0	0	0	1
L ACTIVIDADES INMOBILIARIAS	0	1	1	0	0	0	0	0	0	1
M ACTIVIDADES PROFESIONALES, CIENTÍFICAS Y TÉCNICAS	0	2	2	0	0	0	0	0	0	2
N ACTIVIDADES ADMINISTRATIVAS Y SERVICIOS AUXILIARES	8	16	24	0	0	0	0	0	0	24
O ADMINISTRACIÓN PÚBLICA Y DEFENSA; SEGURIDAD SOCIAL OBLIGATORIA	8	33	41	0	0	0	0	0	0	41
P EDUCACIÓN	3	2	5	0	0	0	0	0	0	5
Q ACTIVIDADES SANITARIAS Y DE SERVICIOS SOCIALES	25	2	27	1	0	1	0	0	0	28
R ACTIVIDADES ARTÍSTICAS, RECREATIVAS Y DE ENTRETENIMIENTO	1	3	4	0	0	0	0	0	0	4
S OTROS SERVICIOS	3	7	10	0	0	0	0	0	0	10
T ACTIVIDADES DE LOS HOGARES COMO EMPLEADORES Y COMO PRODUCTORES DE BIENES Y SERVICIOS PARA USO PROPIO	3	0	3	0	0	0	0	0	0	3
TOTAL SECTOR SERVICIOS	73	125	198	1	1	2	0	0	0	200
TOTAL	82	275	357	1	7	8	0	0	0	365

6. ACCIDENTES EN JORNADA DE TRABAJO CON BAJA SEGÚN SECTORES – ACUMULADO 01/01/2012 – 31/10/2012

Accidentes en jornada de trabajo con baja según sectores - Acumulado a 31/10/2012													
Fecha de baja: 01/01/2012 - 31/10/2012													
Recepcionados hasta el 20/11/2012													
SECTORES	LEVE			GRAVE			MORTAL			TOTAL			
	M	H	TOTAL	M	H	TOTAL	M	H	TOTAL	M	H	TOTAL	%
Agropecuario y Pesca	43	193	236	6	17	23	0	0	0	49	210	259	7%
Industria	104	850	954	0	12	12	0	2	2	104	864	968	26%
Construcción	11	508	519	0	5	5	0	1	1	11	514	525	14%
Servicios	831	1.167	1.998	2	13	15	0	3	3	833	1.183	2.016	54%
TOTAL	989	2.718	3.707	8	47	55	0	6	6	997	2.771	3.768	100%

7. ACCIDENTES EN JORNADA DE TRABAJO CON BAJA SEGÚN SECTORES – ACUMULADO 01 ENERO / 31 OCTUBRE – COMPARACIÓN 2012 – 2011

Accidentes en jornada de trabajo con baja según sectores - Acumulado a último día de Octubre - Comparación 2012 / 2011										
Recepcionados hasta el 20/11/2012										
SECTORES	AÑO 2012				AÑO 2011				COMPARACIÓN	
	Fecha de baja: 01/01/2012 - 31/10/2012				Fecha de baja: 01/01/2011 - 31/10/2011				DIF	%
	LEVES	GRAVES	MORTALES	TOTAL	LEVES	GRAVES	MORTALES	TOTAL		
Agropecuario y Pesca	236	23	0	259	232	13	0	245	14	6%
Industria	954	12	2	968	1286	17	1	1.304	-336	-26%
Construcción	519	5	1	525	717	16	0	733	-208	-28%
Servicios	1.998	15	3	2.016	2.462	16	1	2.479	-463	-19%
TOTAL	3.707	55	6	3.768	4.697	62	2	4.761	-993	-21%

8. ACCIDENTES EN JORNADA DE TRABAJO CON BAJA POR GRAVEDAD – ACUMULADO 01 ENERO / 31 OCTUBRE – COMPARACIÓN 2012- 2011

Accidentes en jornada de trabajo con baja - Acumulado a último día de Octubre - Comparación 2012 / 2011				
Recepcionados hasta el 20/11/2012				
ACCIDENTES	AÑO 2012	AÑO 2011	DIFERENCIA	%
LEVES	3.707	4.697	-990	-21%
GRAVES	55	62	-7	-11%
MORTALES	6	2	4	200%
TOTAL	3.768	4.761	-993	-21%

9. ACCIDENTES EN JORNADA DE TRABAJO CON BAJA SEGÚN RAMA DE ACTIVIDAD – ACUMULADO 01/01/2012 – 31/10/2012

Accidentes en jornada de trabajo con baja según rama de actividad - Acumulado a 31/10/2012										
Fecha de baja: 01/01/2012 - 31/10/2012 - Recepcionados hasta el 20/11/2012										
CNAE 2009	LEVE			GRAVE			MORTAL			TOTAL
	M	H	TOTAL	M	H	TOTAL	M	H	TOTAL	
A AGRICULTURA, GANADERÍA, SILVICULTURA Y PESCA	43	193	236	6	17	23	0	0	0	259
TOTAL SECTOR AGROPECUARIO	43	193	236	6	17	23	0	0	0	259
B INDUSTRIAS EXTRACTIVAS	0	5	5	0	0	0	0	0	0	5
C INDUSTRIA MANUFACTURERA	98	790	888	0	12	12	0	2	2	902
D SUMINISTRO DE ENERGÍA ELÉCTRICA, GAS, VAPOR Y AIRE ACONDICIONADO	0	3	3	0	0	0	0	0	0	3
E SUMINISTRO DE AGUA, ACTIVIDADES DE SANEAMIENTO, GESTIÓN DE RESIDUOS Y DESCONTAMINACIÓN	6	52	58	0	0	0	0	0	0	58
TOTAL SECTOR INDUSTRIA	104	850	954	0	12	12	0	2	2	968
F CONSTRUCCIÓN	11	508	519	0	5	5	0	1	1	525
TOTAL SECTOR CONSTRUCCIÓN	11	508	519	0	5	5	0	1	1	525
G COMERCIO AL POR MAYOR Y AL POR MENOR; REPARACIÓN DE VEHÍCULOS DE MOTOR Y MOTOCICLETAS	150	294	444	0	4	4	0	1	1	449
H TRANSPORTE Y ALMACENAMIENTO	19	208	227	0	4	4	0	1	1	232
I HOSTELERÍA	145	104	249	0	0	0	0	0	0	249
J INFORMACIÓN Y COMUNICACIONES	0	12	12	0	0	0	0	0	0	12
K ACTIVIDADES FINANCIERAS Y DE SEGUROS	2	4	6	0	0	0	0	0	0	6
L ACTIVIDADES INMOBILIARIAS	3	2	5	0	0	0	0	0	0	5
M ACTIVIDADES PROFESIONALES, CIENTÍFICAS Y TÉCNICAS	16	23	39	0	0	0	0	0	0	39
N ACTIVIDADES ADMINISTRATIVAS Y SERVICIOS AUXILIARES	123	160	283	1	1	2	0	0	0	285
O ADMINISTRACIÓN PÚBLICA Y DEFENSA; SEGURIDAD SOCIAL OBLIGATORIA	75	237	312	0	0	0	0	0	0	312
P EDUCACIÓN	19	12	31	0	0	0	0	0	0	31
Q ACTIVIDADES SANITARIAS Y DE SERVICIOS SOCIALES	224	35	259	1	1	2	0	1	1	262
R ACTIVIDADES ARTÍSTICAS, RECREATIVAS Y DE ENTRETENIMIENTO	16	32	48	0	2	2	0	0	0	50
S OTROS SERVICIOS	26	39	65	0	1	1	0	0	0	66
T ACTIVIDADES DE LOS HOGARES COMO EMPLEADORES Y COMO PRODUCTORES DE BIENES Y SERVICIOS PARA USO PROPIO	13	5	18	0	0	0	0	0	0	18
TOTAL SECTOR SERVICIOS	831	1.167	1.998	2	13	15	0	3	3	2.016
TOTAL	989	2.718	3.707	8	47	55	0	6	6	3.768

10. ACCIDENTES EN JORNADA DE TRABAJO CON BAJA – COMPARACIÓN AÑOS 2011 – 2012 – DATOS ACUMULADOS

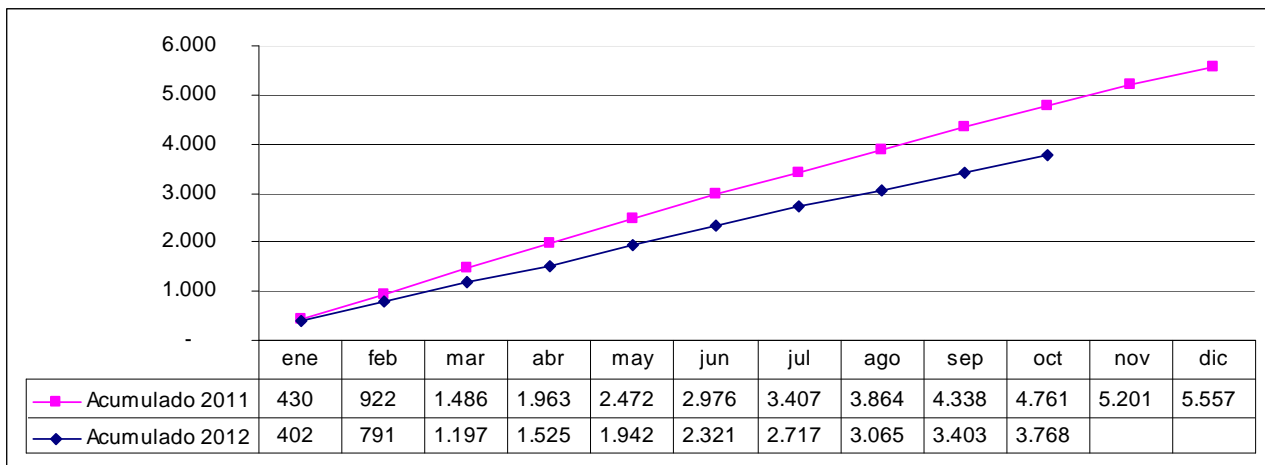

11. ACCIDENTES EN JORNADA DE TRABAJO CON BAJA – EVOLUCIÓN MENSUAL AÑOS 2007 – 2012

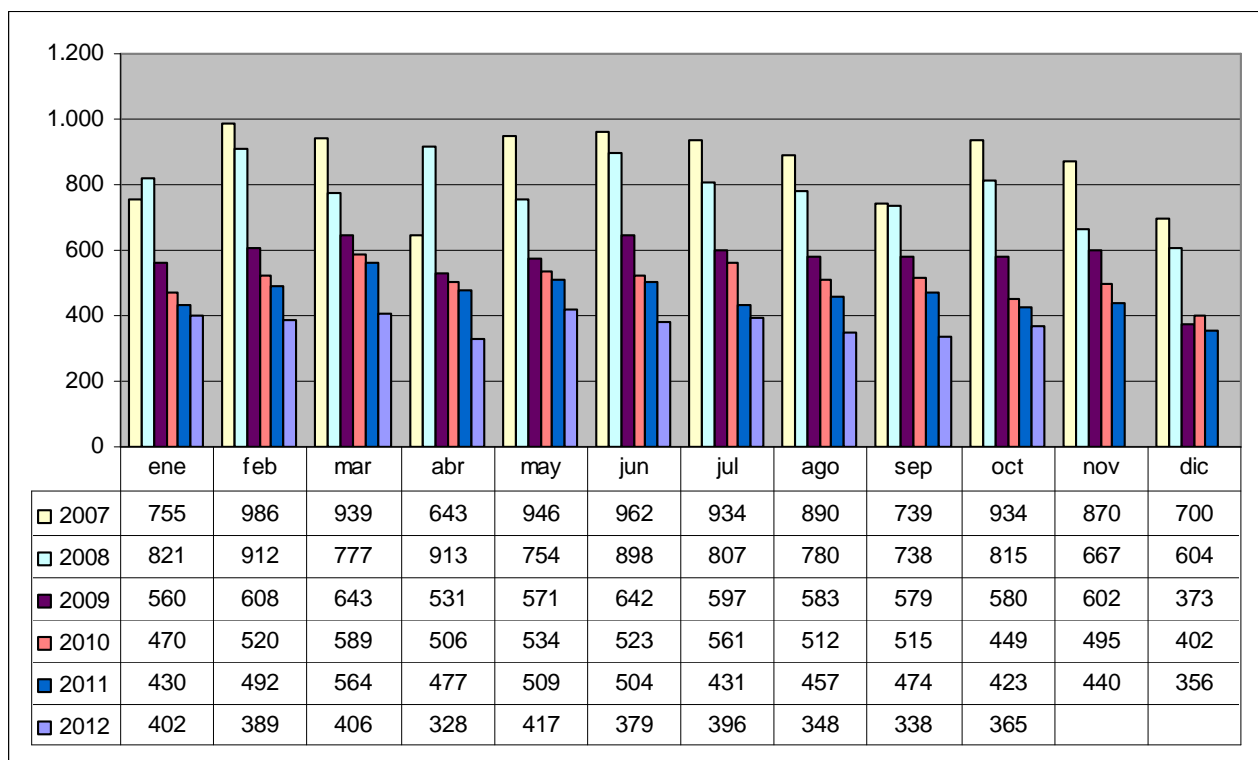

NOTA: Para la realización de esta gráfica, y con el fin de poder realizar comparaciones, se han calculado los datos del año 2009 también en función de la baja médica. Los datos de los años 2007 – 2008 están agregados en función de la fecha de aceptación del parte de accidentes por la autoridad laboral.

12. OTROS ACCIDENTES DE TRABAJO – ACCIDENTES IN ITINERE CON BAJA - OCTUBRE 2012

Accidentes in itinere con baja según sectores - Octubre 2012													
Fecha de baja: 01/10/2012 - 31/10/2012													
Recepcionados hasta el 20/11/2012													
SECTORES	LEVE			GRAVE			MORTAL			TOTAL			
	M	H	TOTAL	M	H	TOTAL	M	H	TOTAL	M	H	TOTAL	%
Agropecuario y Pesca	0	0	0	0	0	0	0	0	0	0	0	0	0%
Industria	3	6	9	0	0	0	0	0	0	3	6	9	18%
Construcción	1	2	3	0	0	0	0	0	0	1	2	3	6%
Servicios	27	9	36	1	0	1	0	0	0	28	9	37	76%
TOTAL	31	17	48	1	0	1	0	0	0	32	17	49	100%

13. OTROS ACCIDENTES DE TRABAJO – ACCIDENTES IN ITINERE CON BAJA – MES DE OCTUBRE – COMPARACIÓN 2012/ 2011

Accidentes in itinere con baja según sectores - Mes de Octubre - Comparación 2012 / 2011										
Recepcionados hasta el 20/11/2012										
SECTORES	OCTUBRE 2012				OCTUBRE 2011				COMPARACIÓN	
	Fecha de baja: 01/10/2012 - 31/10/2012				Fecha de baja: 01/10/2011 - 31/10/2011				DIF	%
	LEVES	GRAVES	MORTALES	TOTAL	LEVES	GRAVES	MORTALES	TOTAL		
Agropecuario y Pesca	0	0	0	0	1		0	1	-1	-100%
Industria	9	0	0	9	12	0	0	12	-3	-25%
Construcción	3	0	0	3	5	0	0	5	-2	-40%
Servicios	36	1	0	37	58	1	1	60	-23	-38%
TOTAL	48	1	0	49	76	1	1	78	-29	-37%

14. OTROS ACCIDENTES DE TRABAJO – ACCIDENTES IN ITINERE CON BAJA – ACUMULADO 01/01/2012 – 31/10/2012

Accidentes in itinere con baja según sectores - Acumulado a 31/10/2012													
Fecha de baja: 01/01/2012 - 31/10/2012													
Recepcionados hasta el 20/11/2012													
SECTORES	LEVE			GRAVE			MORTAL			TOTAL			
	M	H	TOTAL	M	H	TOTAL	M	H	TOTAL	M	H	TOTAL	%
Agropecuario y Pesca	0	4	4	0	0	0	0	0	0	0	4	4	1%
Industria	17	56	73	0	1	1	0	0	0	17	57	74	13%
Construcción	7	25	32	0	0	0	0	0	0	7	25	32	6%
Servicios	299	134	433	6	2	8	0	2	2	305	138	443	80%
TOTAL	323	219	542	6	3	9	0	2	2	329	224	553	100%

15. OTROS ACCIDENTES DE TRABAJO – ACCIDENTES IN ITINERE CON BAJA – ACUMULADO 01 DE ENERO – 31 DE OCTUBRE - COMPARACIÓN 2012 / 2011

Accidentes in itinere con baja según sectores - Acumulado a último día de Octubre - Comparación 2012 / 2011										
Recepcionados hasta el 20/11/2012										
SECTORES	AÑO 2012				AÑO 2011				COMPARACIÓN	
	Fecha de baja: 01/01/2012 - 31/10/2012				Fecha de baja: 01/01/2011 - 31/10/2011				DIF	%
	LEVES	GRAVES	MORTALES	TOTAL	LEVES	GRAVES	MORTALES	TOTAL		
Agropecuario y Pesca	4	0	0	4	2	1	0	3	1	33%
Industria	73	1	0	74	111	2	0	113	-39	-35%
Construcción	32	0	0	32	54	0	0	54	-22	-41%
Servicios	433	8	2	443	560	4	2	566	-123	-22%
TOTAL	542	9	2	553	727	7	2	736	-183	-25%

16. OTROS ACCIDENTES DE TRABAJO – ACCIDENTES EN JORNADA SIN BAJA - OCTUBRE 2012

OCTUBRE 2012	LEVE	GRAVE	MORTAL	TOTAL
ACCIDENTE EN JORNADA SIN BAJA - Partes recepcionados 01/10/2012 - 31/10/2012	690	0	0	690

17. OTROS ACCIDENTES DE TRABAJO – ACCIDENTES EN JORNADA SIN BAJA – ACUMULADO 01/01/2012 – 31/10/2012

ACUMULADO A ÚLTIMO DÍA DE OCTUBRE 2012	LEVE	GRAVE	MORTAL	TOTAL
ACCIDENTE EN JORNADA SIN BAJA - Partes recepcionados 01/01/2012 - 31/10/2012	7.309	0	0	7.309