

INDICES DE INCIDENCIA DE ACCIDENTES DE TRABAJO EN JORNADA DE TRABAJO CON BAJA - OCTUBRE 2012

Accidentes en jornada de trabajo con baja según CNAE 2009 - Índices de incidencia por cada 100.000 trabajadores															
Fecha de baja: 01/10/2012 - 31/10/2012															
Recepcionados hasta el 20/11/2012															
CNAE 2009	LEVE				GRAVE				MORTAL				TOTAL		
	Mujeres		Hombres		Mujeres		Hombres		Mujeres		Hombres				
	AT	IND INC	AT	IND INC	AT	IND INC	AT	IND INC	AT	IND INC	AT	IND INC	AT	IND INC	
01	Agricultura, ganadería, caza y servicios relacionados con las mismas	3	167	6	235	0	0	2	78	0	0	0	0	11	253
02	Silvicultura y explotación forestal	0	0	4	1.266	0	0	1	316	0	0	0	0	5	1.511
03	Pesca y acuicultura	0	0	13	1.316	0	0	0	0	0	0	0	0	13	1.216
TOTAL SECTOR AGROPECUARIO		3	159	23	596	0	0	3	78	0	0	0	0	29	505
10	Industria de la alimentación	4	167	8	317	0	0	0	0	0	0	0	0	12	244
11	Fabricación de bebidas	0	0	1	532	0	0	0	0	0	0	0	0	1	457
14	Confección de prendas de vestir	0	0	1	3.333	0	0	0	0	0	0	0	0	1	685
16	Industria de la madera y del corcho, excepto muebles; cestería y espartería	0	0	5	990	0	0	0	0	0	0	0	0	5	864
20	Industria química	1	334	0	0	0	0	0	0	0	0	0	0	1	61
22	Fabricación de productos de caucho y plásticos	0	0	5	359	0	0	0	0	0	0	0	0	5	329
23	Fabricación de otros productos minerales no metálicos	0	0	6	637	0	0	0	0	0	0	0	0	6	552
24	Metalurgia; fabricación de productos de hierro, acero y ferroaleaciones	0	0	6	282	0	0	0	0	0	0	0	0	6	259
25	Fabricación de productos metálicos, excepto maquinaria y equipo	0	0	24	465	0	0	1	19	0	0	0	0	25	435
27	Fabricación de material y equipo eléctrico	0	0	3	255	0	0	0	0	0	0	0	0	3	227
28	Fabricación de maquinaria y equipo n.c.o.p.	0	0	4	364	0	0	0	0	0	0	0	0	4	330
29	Fabricación de vehículos de motor, remolques y semirremolques	0	0	2	86	0	0	0	0	0	0	0	0	2	73
30	Fabricación de otro material de transporte	0	0	1	495	0	0	0	0	0	0	0	0	1	455

CNAE 2009	LEVE				GRAVE				MORTAL				TOTAL			
	Mujeres		Hombres		Mujeres		Hombres		Mujeres		Hombres					
	AT	IND INC	AT	IND INC	AT	IND INC	AT	IND INC	AT	IND INC	AT	IND INC	AT	IND INC		
31	Fabricación de muebles	0	0	1	395	0	0	0	0	0	0	0	0	0	1	342
33	Reparación e instalación de maquinaria y equipo	0	0	4	743	0	0	0	0	0	0	0	0	0	4	633
35	Suministro de energía eléctrica, gas vapor y aire acondicionado	0	0	1	248	0	0	0	0	0	0	0	0	0	1	205
36	Captación, depuración y distribución de agua	0	0	1	266	0	0	0	0	0	0	0	0	0	1	215
37	Recogida y tratamiento de aguas residuales	0	0	2	15.385	0	0	0	0	0	0	0	0	0	2	14.286
38	Recogida, tratamiento y eliminación de residuos; valorización	1	452	4	379	0	0	0	0	0	0	0	0	0	5	392
TOTAL SECTOR INDUSTRIA		6	101	79	340	0	0	1	4	0	0	0	0	0	86	295
41	Construcción de edificios	0	0	22	606	0	0	1	28	0	0	0	0	0	23	557
42	Ingeniería civil	0	0	2	429	0	0	0	0	0	0	0	0	0	2	394
43	Actividades de construcción especializada	0	0	24	460	0	0	1	19	0	0	0	0	0	25	432
TOTAL SECTOR CONSTRUCCIÓN		0	0	48	516	0	0	2	21	0	0	0	0	0	50	480
45	Venta y reparación de vehículos de motor y motocicletas	0	0	9	357	0	0	0	0	0	0	0	0	0	9	306
46	Comercio al por mayor e intermediarios del comercio, excepto de vehículos de motor y motocicletas	1	57	10	231	0	0	0	0	0	0	0	0	0	11	181
47	Comercio al por menor, excepto de vehículos de motor y motocicletas	14	125	10	205	0	0	0	0	0	0	0	0	0	24	149
49	Transporte terrestre y por tubería	0	0	17	372	0	0	1	22	0	0	0	0	0	18	356
52	Almacenamiento y actividades anexas al transporte	0	0	2	163	0	0	0	0	0	0	0	0	0	2	136
53	Actividades postales y de correos	0	0	2	797	0	0	0	0	0	0	0	0	0	2	373
55	Servicios de alojamiento	2	117	1	87	0	0	0	0	0	0	0	0	0	3	105
56	Servicios de comidas y bebidas	5	84	7	203	0	0	0	0	0	0	0	0	0	12	128
66	actividades auxiliares a los servicios financieros y a los seguros	0	0	1	685	0	0	0	0	0	0	0	0	0	1	224
68	Actividades inmobiliarias	0	0	1	521	0	0	0	0	0	0	0	0	0	1	190

CNAE 2009	LEVE				GRAVE				MORTAL				TOTAL		
	Mujeres		Hombres		Mujeres		Hombres		Mujeres		Hombres		AT	IND INC	
	AT	IND INC	AT	IND INC	AT	IND INC	AT	IND INC	AT	IND INC	AT	IND INC			
70	Actividades de las sedes centrales, actividades de consultoría de gestión empresarial	0	0	1	943	0	0	0	0	0	0	0	0	1	285
74	Otras actividades profesionales, científicas y técnicas	0	0	1	397	0	0	0	0	0	0	0	0	1	205
77	Actividades de alquiler	0	0	1	231	0	0	0	0	0	0	0	0	1	129
78	Actividades relacionadas con el empleo	2	175	6	623	0	0	0	0	0	0	0	0	8	380
80	Actividades de seguridad e investigación	1	513	3	290	0	0	0	0	0	0	0	0	4	325
81	Servicios a edificios y actividades de jardinería	4	84	5	244	0	0	0	0	0	0	0	0	9	132
82	Actividades administrativas de oficina y otras actividades auxiliares a las empresas	1	58	1	148	0	0	0	0	0	0	0	0	2	84
84	Administración Pública y defensa; Seguridad Social obligatoria	8	136	33	484	0	0	0	0	0	0	0	0	41	323
85	Educación	3	52	2	66	0	0	0	0	0	0	0	0	5	57
86	Actividades sanitarias	12	139	1	38	1	12	0	0	0	0	0	0	14	124
87	Asistencia en establecimientos residenciales	9	364	0	0	0	0	0	0	0	0	0	0	9	318
88	Actividades de servicios sociales sin alojamiento	4	71	1	141	0	0	0	0	0	0	0	0	5	79
93	Actividades deportivas, recreativas y de entretenimiento	1	133	3	350	0	0	0	0	0	0	0	0	4	248
96	Otros servicios personales	3	148	7	1.109	0	0	0	0	0	0	0	0	10	376
97	Actividades de los hogares como empleadores de personal doméstico	3	53	0	0	0	0	0	0	0	0	0	0	3	48
TOTAL SECTOR SERVICIOS		73	98	125	250	1	1	1	2	0	0	0	0	200	161
TOTAL		82	99	275	318	1	1	7	8	0	0	0	0	365	215

ÍNDICES DE INCIDENCIA DE ACCIDENTES DE TRABAJO EN JORNADA DE TRABAJO CON BAJA – ACUMULADO INTERANUAL NOVIEMBRE 2011 – OCTUBRE 2012

Accidentes en jornada de trabajo con baja según CNAE 2009 - Índices de incidencia por cada 100.000 trabajadores									
Fecha de baja: 01/11/2011 - 31/10/2012									
Recepcionados hasta el 20/11/2012									
CNAE 2009		LEVE		GRAVE		MORTAL		TOTAL	
		AT	IND INC	AT	IND INC	AT	IND INC	AT	IND INC
01	Agricultura, ganadería, caza y servicios relacionados con las mismas	148	3.320	19	426	0	0	167	3.746
02	Silvicultura y explotación forestal	36	12.632	3	1.053	0	0	39	13.684
03	Pesca y acuicultura	93	9.403	3	303	0	0	96	9.707
TOTAL SECTOR AGROPECUARIO		277	4.833	25	436	0	0	302	5.270
06	Extracción de crudo de petróleo y gas natural	1	100.000	0	0	0	0	1	100.000
08	Otras industrias extractivas	6	1.813	0	0	0	0	6	1.813
10	Industria de la alimentación	176	3.617	1	21	0	0	177	3.637
11	Fabricación de bebidas	7	3.182	0	0	0	0	7	3.182
12	Industria del tabaco	1	310	0	0	0	0	1	310
13	Industria textil	8	1.758	0	0	0	0	8	1.758
14	Confección de prendas de vestir	8	5.298	0	0	0	0	8	5.298
15	Industria del cuero y del calzado	1	25.000	0	0	0	0	1	25.000
16	Industria de la madera y del corcho, excepto muebles; cestería y espartería	46	7.616	2	331	0	0	48	7.947
17	Industria del papel	3	2.362	0	0	0	0	3	2.362
18	Artes gráficas y reproducción de soportes grabados	10	1.916	0	0	0	0	10	1.916
20	Industria química	20	1.200	1	60	1	60	22	1.320
21	Fabricación de productos farmacéuticos	16	6.061	0	0	0	0	16	6.061
22	Fabricación de productos de caucho y plásticos	52	3.258	2	125	0	0	54	3.383
23	Fabricación de otros productos minerales no metálicos	58	5.017	1	87	0	0	59	5.104

CNAE 2009		LEVE		GRAVE		MORTAL		TOTAL	
		AT	IND INC	AT	IND INC	AT	IND INC	AT	IND INC
24	Metalurgia; fabricación de productos de hierro, acero y ferroaleaciones	98	4.092	2	84	0	0	100	4.175
25	Fabricación de productos metálicos, excepto maquinaria y equipo	333	5.656	3	51	0	0	336	5.707
26	Fabricación de productos informáticos, electrónicos y ópticos	3	2.830	0	0	0	0	3	2.830
27	Fabricación de material y equipo eléctrico	39	3.073	0	0	0	0	39	3.073
28	Fabricación de maquinaria y equipo n.c.o.p.	61	4.834	0	0	0	0	61	4.834
29	Fabricación de vehículos de motor, remolques y semirremolques	49	1.696	0	0	1	35	50	1.731
30	Fabricación de otro material de transporte	8	3.556	0	0	0	0	8	3.556
31	Fabricación de muebles	9	2.821	0	0	0	0	9	2.821
32	Otras industrias manufactureras	8	3.361	0	0	0	0	8	3.361
33	Reparación e instalación de maquinaria y equipo	51	6.204	1	122	0	0	52	6.326
35	Suministro de energía eléctrica, gas, vapor y aire acondicionado	4	798	0	0	0	0	4	798
36	Captación, depuración y distribución de agua	11	2.321	0	0	0	0	11	2.321
37	Recogida y tratamiento de aguas residuales	9	60.000	0	0	0	0	9	60.000
38	Recogida, tratamiento y eliminación de residuos; valorización	50	3.885	0	0	0	0	50	3.885
TOTAL SECTOR INDUSTRIA		1.146	3.822	13	43	2	7	1.161	3.872
41	Construcción de edificios	299	6.264	3	63	0	0	302	6.327
42	Ingeniería civil	35	6.530	0	0	0	0	35	6.530
43	Actividades de construcción especializada	305	4.837	3	48	1	16	309	4.901
TOTAL SECTOR CONSTRUCCIÓN		639	5.502	6	52	1	9	646	5.563
45	Venta y reparación de vehículos de motor y motocicletas	134	4.420	2	66	0	0	136	4.485
46	Comercio al por mayor e intermediarios del comercio, excepto de vehículos de motor y motocicletas	122	1.977	0	0	1	16	123	1.994
47	Comercio al por menor, excepto de vehículos de motor y motocicletas	286	1.743	2	12	0	0	288	1.755
49	Transporte terrestre y por tubería	203	3.955	5	97	1	19	209	4.072

CNAE 2009		LEVE		GRAVE		MORTAL		TOTAL	
		AT	IND INC	AT	IND INC	AT	IND INC	AT	IND INC
50	Transporte marítimo y por vías navegables interiores	2	2.353	0	0	0	0	2	2.353
51	Transporte aéreo	1	2.000	0	0	0	0	1	2.000
52	Almacenamiento y actividades anexas al transporte	44	2.918	0	0	0	0	44	2.918
53	Actividades postales y de correos	28	5.253	0	0	0	0	28	5.253
55	Servicios de alojamiento	77	2.443	0	0	0	0	77	2.443
56	Servicios de comidas y bebidas	219	2.214	0	0	0	0	219	2.214
58	Edición	1	214	0	0	0	0	1	214
59	Actividades cinematográficas, de vídeo y de televisión, grabación de sonido y edición musical	1	1.333	0	0	0	0	1	1.333
60	Actividades de programación y emisión de radio y televisión	4	2.632	0	0	0	0	4	2.632
61	Telecomunicaciones	6	1.471	0	0	0	0	6	1.471
62	Programación, consultoría y otras actividades relacionadas con la informática	2	390	0	0	0	0	2	390
63	Servicios de información	3	2.804	0	0	0	0	3	2.804
64	Servicios financieros, excepto seguros y fondos de pensiones	4	161	0	0	0	0	4	161
65	Seguros, reaseguros y fondos de pensiones, excepto Seguridad Social obligatoria	2	580	0	0	0	0	2	580
66	Actividades auxiliares a los servicios financieros y a los seguros	1	222	0	0	0	0	1	222
68	Actividades inmobiliarias	6	1.161	0	0	0	0	6	1.161
69	Actividades jurídicas y de contabilidad	4	207	0	0	0	0	4	207
70	Actividades de las sedes centrales, actividades de consultoría de gestión empresarial	1	262	0	0	0	0	1	262
71	Servicios técnicos de arquitectura e ingeniería; ensayos y análisis técnicos	22	1.338	0	0	0	0	22	1.338
72	Investigación y desarrollo	3	467	0	0	0	0	3	467
73	Publicidad y estudios de mercado	2	261	0	0	0	0	2	261
74	Otras actividades profesionales, científicas y técnicas	10	2.049	0	0	0	0	10	2.049
75	Actividades veterinarias	13	6.404	0	0	0	0	13	6.404

CNAE 2009		LEVE		GRAVE		MORTAL		TOTAL	
		AT	IND INC	AT	IND INC	AT	IND INC	AT	IND INC
77	Actividades de alquiler	23	2.715	0	0	0	0	23	2.715
78	Actividades relacionadas con el empleo	103	5.000	1	49	1	49	105	5.097
79	Actividades de agencias de viajes, operadores turísticos, servicios de reservas y otros relacionados	1	327	0	0	0	0	1	327
80	Actividades de seguridad e investigación	25	1.979	1	79	0	0	26	2.059
81	Servicios a edificios y actividades de jardinería	182	2.686	1	15	0	0	183	2.701
82	Actividades administrativas de oficina y otras actividades auxiliares a las empresas	17	760	0	0	0	0	17	760
84	Administración Pública y defensa; Seguridad Social obligatoria	364	2.950	0	0	0	0	364	2.950
85	Educación	49	577	0	0	0	0	49	577
86	Actividades sanitarias	141	1.221	2	17	1	9	144	1.247
87	Asistencia en establecimientos residenciales	90	3.135	0	0	0	0	90	3.135
88	Actividades de servicios sociales sin alojamiento	85	938	1	11	0	0	86	949
92	Actividades de juegos de azar y apuestas	8	2.094	0	0	0	0	8	2.094
93	Actividades deportivas, recreativas y de entretenimiento	48	2.991	2	125	0	0	50	3.115
94	Actividades asociativas	10	737	0	0	0	0	10	737
95	Reparación de ordenadores, efectos personales y artículos de uso doméstico	8	1.762	1	220	0	0	9	1.982
96	Otros servicios personales	59	2.125	1	36	0	0	60	2.161
97	Actividades de los hogares como empleadores de personal doméstico	18	942	0	0	0	0	18	942
TOTAL SECTOR SERVICIOS		2.432	1.959	19	15	4	3	2.455	1.977
TOTAL		4.494	2.621	63	37	7	4	4.564	2.662

INDICES DE INCIDENCIA MENSUALES DE ACCIDENTES DE TRABAJO EN JORNADA DE TRABAJO CON BAJA - AÑOS 2011 - 2012

Para la elaboración del presente gráfico se han tenido en cuenta los accidentes de trabajo con fecha de baja entre el 1 de enero de 2011 al 31 de octubre de 2012, notificados y aceptados por la autoridad laboral hasta el 20 de noviembre de 2012, fecha en la que se han extraído los datos del sistema informático.

		ene	feb	mar	abr	may	jun	jul	ago	sep	oct	nov	dic
2011	AT	429	492	564	477	508	504	431	457	474	423	440	356
	POBLACIÓN	170.394	171.097	171.886	173.701	173.469	175.075	181.702	177.001	174.163	172.651	171.492	168.450
	IND INC	252	288	328	275	293	288	237	258	272	245	257	211
2012	AT	402	388	406	326	417	379	395	345	335	365		
	POBLACIÓN	168.343	169.243	170.410	170.250	170.214	174.048	178.062	174.410	173.273	169.571		
	IND INC	239	229	238	191	245	218	222	198	193	215		

Indices de incidencia por cada 100.000 trabajadores - Comparación mensual 2011 - 2012

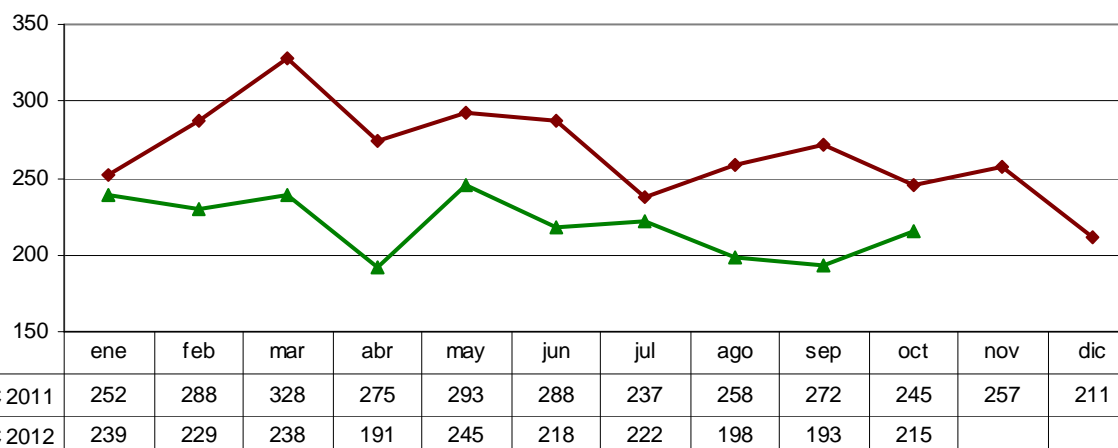

METODOLOGÍA

En el presente resumen se recoge información estadística detallada sobre distintos aspectos de los accidentes de trabajo registrados en Cantabria en el periodo de referencia.

Accidentes de trabajo (AT): La información se refiere a los sufridos por los trabajadores afiliados a algunos de los regímenes de la Seguridad Social que tienen cubierta dicha contingencia y que han sido notificados a la autoridad laboral mediante el sistema Delt@ (Orden TAS/2926/2002). Se tratan únicamente los accidentes ocurridos durante la jornada de trabajo, bien sea en el propio centro o fuera del mismo. Quedan excluidos por lo tanto los sucedidos al ir o al volver al trabajo, accidentes denominados “in itinere”.

Debido a un cambio de criterio a nivel estatal, a partir de enero de 2010, los datos se agregan en función de la fecha de baja médica en lugar de la fecha de aceptación del parte de accidente por la autoridad laboral.

Según esto, **para la elaboración del presente informe se han tenido en cuenta los accidentes de trabajo con fecha de baja entre el 1 de noviembre de 2011 y el 31 de octubre de 2012, notificados y aceptados por la autoridad laboral hasta el 20 de noviembre de 2012, fecha en la que se han extraído los datos del sistema informático.**

Teniendo en cuenta el tiempo que transcurre desde la baja médica hasta que se notifica el accidente, este cambio supone que el número de accidentes de un mes variará en función de la fecha en la que se tomen los datos. De este modo, los datos del año en curso podrán sufrir variaciones a medida que se reciban nuevos partes de accidentes de trabajo correspondientes a meses atrasados.

El efecto de este cambio de criterio es difícilmente cuantificable en términos numéricos, debido a la interacción de éste, el resto de cambios del sistema y las variables de coyuntura económica actuales. El Instituto Nacional de Seguridad e Higiene en el Trabajo ha intentado acotar la repercusión de este cambio, estimando que puede estar produciendo un descenso en los datos globales de siniestralidad del 6%.

Como la mayoría de modificaciones metodológicas que se introducen en los sistemas estadísticos, éstas afectarán en mayor o menor grado a la información elaborada durante el presente año, siendo previsible que dicho efecto desaparezca al consolidarse los cambios.

Gravedad: Según el dictamen facultativo, que figura en el parte médico de baja, se clasifican los accidentes en leves, graves (incluidos los muy graves) y mortales.

Índice de incidencia (IND INC): Accidentes de trabajo ocurridos por cada 100.000 trabajadores afiliados a la Seguridad Social con las contingencias de accidentes de trabajo y enfermedades profesionales cubiertas.

Población: Los datos de población afiliada provienen de la información facilitada de forma mensual por la Subdirección General de Estadística, Ministerio de Empleo y Seguridad Social. Se trata de la población afiliada a la Seguridad Social con las contingencias de accidentes de trabajo y enfermedades profesionales cubiertas, que corresponde a:

- Régimen General: En el que se incluyen el Sistema Especial para Trabajadores por Cuenta Ajena Agrarios del Régimen General (que da continuidad al antiguo Régimen Especial Agrario - cuenta ajena) y el Sistema Especial para Empleados de Hogar del Régimen General (bajo este epígrafe se incluye también a los trabajadores del Régimen Especial de Empleados de Hogar que aún no se han integrado en el nuevo Sistema Especial, ya que nos encontramos en periodo transitorio)
- Régimen Especial de Minería del Carbón
- Régimen Especial de Trabajadores del Mar
- Régimen Especial de Autónomos que han optado por la cobertura especial de las contingencias profesionales

Clasificación de actividades: La clasificación de actividades se corresponde con lo establecido en el Real Decreto 475/2007, de 13 de abril, por el que se aprueba la Clasificación Nacional de Actividades Económicas 2009 (CNAE -2009).