

RESUMEN ESTADÍSTICO DE SINIESTRALIDAD LABORAL



Instituto Cántabro
DE SEGURIDAD Y SALUD EN EL TRABAJO

CANTABRIA JUNIO 2016

(Informe realizado con los partes
aceptados hasta el 20/07/2016)

CONTENIDO:

1. **METODOLOGÍA**
2. **ACCIDENTES EN JORNADA DE TRABAJO CON BAJA SEGÚN SECTORES JUNIO 2016**
3. **ACCIDENTES EN JORNADA DE TRABAJO CON BAJA SEGÚN SECTORES MES DE JUNIO 2016 – COMPARACIÓN 2016/ 2015**
4. **ACCIDENTES EN JORNADA DE TRABAJO CON BAJA POR GRAVEDAD MES DE JUNIO 2016- COMPARACIÓN 2016 / 2015**
5. **ACCIDENTES EN JORNADA DE TRABAJO CON BAJA SEGÚN RAMA DE ACTIVIDAD JUNIO 2016**
6. **ACCIDENTES EN JORNADA DE TRABAJO CON BAJA SEGÚN SECTORES ACUMULADO 01/01/2016 – 30/06/2016**
7. **ACCIDENTES EN JORNADA DE TRABAJO CON BAJA SEGÚN SECTORES ACUMULADO 01 ENERO / 30 JUNIO – COMPARACIÓN 2016 - 2015**
8. **ACCIDENTES EN JORNADA DE TRABAJO CON BAJA POR GRAVEDAD ACUMULADO 01 ENERO / 30 JUNIO – COMPARACIÓN 2016 - 2015**
9. **ACCIDENTES EN JORNADA DE TRABAJO CON BAJA SEGÚN RAMA DE ACTIVIDAD ACUMULADO 01/01/2016 –30/06/2016**
10. **ACCIDENTES EN JORNADA DE TRABAJO CON BAJA COMPARACIÓN AÑOS 2016 – 2015 – DATOS ACUMULADOS**
11. **ACCIDENTES EN JORNADA DE TRABAJO CON BAJA – EVOLUCIÓN MENSUAL AÑOS 2012 - 2016**
12. **OTROS ACCIDENTES DE TRABAJO – ACCIDENTES IN ITINERE CON BAJA JUNIO 2016**
13. **OTROS ACCIDENTES DE TRABAJO – ACCIDENTES IN ITINERE CON BAJA MES DE JUNIO 2016 – COMPARACIÓN 2016 / 2015**
14. **OTROS ACCIDENTES DE TRABAJO – ACCIDENTES IN ITINERE CON BAJA ACUMULADO 01/01/2016 – 30/06/2016**
15. **OTROS ACCIDENTES DE TRABAJO – ACCIDENTES IN ITINERE CON BAJA ACUMULADO 01 DE ENERO – 30 DE JUNIO - COMPARACIÓN 2016 / 2015**
16. **OTROS ACCIDENTES DE TRABAJO – ACCIDENTES EN JORNADA SIN BAJA JUNIO 2016**
17. **OTROS ACCIDENTES DE TRABAJO – ACCIDENTES EN JORNADA SIN BAJA ACUMULADO 01/01/2016 –30/06/2016**

1. METODOLOGÍA

En el presente resumen se recoge información estadística detallada sobre distintos aspectos de los accidentes de trabajo registrados en Cantabria en el periodo de referencia.

Accidentes: La información se refiere a los accidentes sufridos por los trabajadores afiliados a algunos de los regímenes de la Seguridad Social que tienen cubierta dicha contingencia y que han sido notificados a la autoridad laboral mediante el sistema Delt@ (Orden TAS/2926/2002).

- **Accidentes en jornada con baja:** La práctica totalidad de este informe trata los accidentes ocurridos durante la jornada de trabajo, bien sea en el propio centro o fuera del mismo.

Estos datos se agregan en función de la fecha de baja médica. Teniendo en cuenta el tiempo que transcurre desde la baja médica hasta que se notifica el accidente, esta circunstancia supone que el número de accidentes de un mes variará en función de la fecha en la que se tomen los datos. De este modo, los datos del año en curso podrán sufrir variaciones a medida que se reciban nuevos partes de accidentes de trabajo correspondientes a meses atrasados

- **Accidentes in itinere:** Se denomina así a los accidentes ocurridos al ir o al volver al trabajo.

- **Accidentes sin baja:** La agregación de los accidentes ocurridos sin baja médica, en los cuales no existe fecha de baja médica por su propia naturaleza, se ha realizado en función de la fecha de aceptación del parte por la Autoridad Laboral.

Gravedad: Según el dictamen facultativo, que figura en el parte médico de baja, se clasifican los accidentes en leves, graves (incluidos los muy graves) y mortales.

Clasificación de actividades: La clasificación de actividades se corresponde con lo establecido en el Real Decreto 475/2007, de 13 de abril, por el que se aprueba la Clasificación Nacional de Actividades Económicas 2009 (CNAE -2009).

Ámbito geográfico: Se corresponde con el del código de cuenta de cotización del centro de trabajo del trabajador accidentado correspondiente a la Comunidad Autónoma de Cantabria.

Variable de sexo: En cumplimiento de lo dispuesto en el art 20 de la Ley Orgánica 3/2007, de 22 de ABRIL, para la igualdad efectiva de mujeres y hombres, se ha incluido la variable de sexo en la elaboración de este documento, de modo que se pueda conocer las diferentes situaciones, condiciones, aspiraciones y necesidades de mujeres y hombres en lo relativo a los accidentes de trabajo.

2. ACCIDENTES EN JORNADA DE TRABAJO CON BAJA SEGÚN SECTORES JUNIO 2016

Accidentes en jornada de trabajo con baja según sectores - Junio 2016													
Fecha de baja: 01/06/2016 - 30/06/2016													
Recepcionados hasta el 20/07/2016													
SECTORES	LEVE			GRAVE			MORTAL			TOTAL			
	M	H	TOTAL	M	H	TOTAL	M	H	TOTAL	M	H	TOTAL	%
Agropecuario y Pesca	1	14	15	0	0	0	0	0	0	1	14	15	3%
Industria	12	85	97	0	2	2	0	0	0	12	87	99	23%
Construcción	2	43	45	0	0	0	0	0	0	2	43	45	10%
Servicios	122	145	267	2	1	3	0	0	0	124	146	270	63%
TOTAL	137	287	424	2	3	5	0	0	0	139	290	429	100%

3. ACCIDENTES EN JORNADA DE TRABAJO CON BAJA SEGÚN SECTORES – MES DE JUNIO – COMPARACIÓN 2016 / 2015

Accidentes en jornada de trabajo con baja según sectores - Mes de Junio- Comparación 2016 / 2015										
Recepcionados hasta el 20/07/2016										
SECTORES	jun-16				jun-15				COMPARACIÓN	
	Fecha de baja: 01/06/2016 - 30/06/2016				Fecha de baja: 01/06/2015 - 30/06/2015				DIF	%
	LEVES	GRAVES	MORTALES	TOTAL	LEVES	GRAVES	MORTALES	TOTAL		
Agropecuario y Pesca	15	0	0	15	22	1	0	23	-8	-35%
Industria	97	2	0	99	96	1	1	98	1	1%
Construcción	45	0	0	45	41	1	0	42	3	7%
Servicios	267	3	0	270	257	2	0	259	11	4%
TOTAL	424	5	0	429	416	5	1	422	7	2%

4. ACCIDENTES EN JORNADA DE TRABAJO CON BAJA POR GRAVEDAD – MES DE JUNIO – COMPARACIÓN 2016/ 2015

Accidentes en jornada de trabajo con baja - Mes de Junio- Comparación 2016 / 2015				
Recepcionados hasta el 20/07/2016				
ACCIDENTES	Junio 2016	Junio 2015	DIFERENCIA	%
LEVES	424	416	8	2%
GRAVES	5	5	0	0%
MORTALES	0	1	-1	-100%
TOTAL	429	422	7	2%

5. ACCIDENTES EN JORNADA DE TRABAJO CON BAJA SEGÚN RAMA DE ACTIVIDAD JUNIO 2016

Accidentes en jornada de trabajo con baja según rama actividad - Junio 2016										
Fecha de baja: 01/06/2016 - 30/06/2016 - Recepcionados hasta el 20/07/2016										
CNAE 2009	LEVE			GRAVE			MORTAL			TOTAL
	M	H	TOTAL	M	H	TOTAL	M	H	TOTAL	
A AGRICULTURA, GANADERÍA, SILVICULTURA Y PESCA	1	14	15	0	0	0	0	0	0	15
TOTAL SECTOR AGROPECUARIO	1	14	15	0	0	0	0	0	0	15
B INDUSTRIAS EXTRACTIVAS	0	3	3	0	0	0	0	0	0	3
C INDUSTRIA MANUFACTURERA	12	77	89	0	1	1	0	0	0	90
D SUMINISTRO DE ENERGIA ELÉCTRICA, GAS, VAPOR Y AIRE ACONDICIONADO	0	0	0	0	0	0	0	0	0	0
E SUMINISTRO DE AGUA, ACTIVIDADES DE SANEAMIENTO, GESTIÓN DE RESIDUOS Y DESCONTAMINACIÓN	0	5	5	0	1	1	0	0	0	6
TOTAL SECTOR INDUSTRIA	12	85	97	0	2	2	0	0	0	99
F CONSTRUCCIÓN	2	43	45	0	0	0	0	0	0	45
TOTAL SECTOR CONSTRUCCIÓN	2	43	45	0	0	0	0	0	0	45
G COMERCIO AL POR MAYOR Y AL POR MENOR; REPARACIÓN DE VEHÍCULOS DE MOTOR Y MOTOCICLETAS	17	28	45	0	0	0	0	0	0	45
H TRANSPORTE Y ALMACENAMIENTO	4	20	24	0	0	0	0	0	0	24
I HOSTELERÍA	21	17	38	1	0	1	0	0	0	39
J INFORMACION Y COMUNICACIONES	0	0	0	0	0	0	0	0	0	0
K ACTIVIDADES FINANCIERAS Y DE SEGUROS	4	0	4	0	0	0	0	0	0	4
L ACTIVIDADES INMOBILIARIAS	0	0	0	0	0	0	0	0	0	0
M ACTIVIDADES PROFESIONALES, CIENTÍFICAS Y TÉCNICAS	1	2	3	0	0	0	0	0	0	3
N ACTIVIDADES ADMINISTRATIVAS Y SERVICIOS AUXILIARES	10	23	33	0	0	0	0	0	0	33
O ADMINISTRACIÓN PÚBLICA Y DEFENSA; SEGURIDAD SOCIAL OBLIGATORIA	8	37	45	0	0	0	0	0	0	45
P EDUCACIÓN	7	2	9	0	0	0	0	0	0	9
Q ACTIVIDADES SANITARIAS Y DE SERVICIOS SOCIALES	45	6	51	0	1	1	0	0	0	52
R ACTIVIDADES ARTÍSTICAS, RECREATIVAS Y DE ENTRETENIMIENTO	2	5	7	0	0	0	0	0	0	7
S OTROS SERVICIOS	3	5	8	0	0	0	0	0	0	8
T ACTIVIDADES DE LOS HOGARES COMO EMPLEADORES Y COMO PRODUCTORES DE BIENES Y SERVICIOS PARA USO PROPIO	0	0	0	1	0	1	0	0	0	1
U ACTIVIDADES DE ORGANIZACIONES Y ORGANISMOS rateritoriales	0	0	0	0	0	0	0	0	0	0
TOTAL SECTOR SERVICIOS	122	145	267	2	1	3	0	0	0	270
TOTAL	137	287	424	2	3	5	0	0	0	429

6. ACCIDENTES EN JORNADA DE TRABAJO CON BAJA SEGÚN SECTORES ACUMULADO 01/01/2016 – 30/06/2016

Accidentes en jornada de trabajo con baja según sectores - Acumulado a 30/06/2016													
Fecha de baja: 01/01/2016 - 30/06/2016													
Recepcionados hasta el 20/07/2016													
SECTORES	LEVE			GRAVE			MORTAL			TOTAL			
	M	H	TOTAL	M	H	TOTAL	M	H	TOTAL	M	H	TOTAL	%
Agropecuario y Pesca	23	106	129	2	8	10	0	0	0	25	114	139	6%
Industria	63	446	509	0	5	5	0	0	0	63	451	514	21%
Construcción	5	266	271	0	2	2	0	0	0	5	268	273	11%
Servicios	683	818	1.501	2	9	11	0	1	1	685	828	1.513	62%
TOTAL	774	1.636	2.410	4	24	28	0	1	1	778	1.661	2.439	100%

7. ACCIDENTES EN JORNADA DE TRABAJO CON BAJA SEGÚN SECTORES ACUMULADO 01 ENERO / 30 JUNIO – COMPARACIÓN 2016 – 2015

Accidentes en jornada de trabajo con baja según sectores - Acumulado a último día de Junio - Comparación 2016/2015											
Recepcionados hasta el 20/07/2016											
SECTORES	AÑO 2016				AÑO 2015				COMPARACIÓN		
	Fecha de baja: 01/01/2016 - 30/06/2016				Fecha de baja: 01/01/2015 - 30/06/2015				DIF	%	
	LEVES	GRAVES	MORTALES	TOTAL	LEVES	GRAVES	MORTALES	TOTAL			
Agropecuario y Pesca	129	10	0	139	117	8	0	125	14	11%	
Industria	509	5	0	514	559	4	1	564	-50	-9%	
Construcción	271	2	0	273	261	9	0	270	3	1%	
Servicios	1.501	11	1	1.513	1432	11	2	1.445	68	5%	
TOTAL	2.410	28	1	2.439	2.369	32	3	2.404	35	1%	

8. ACCIDENTES EN JORNADA DE TRABAJO CON BAJA POR GRAVEDAD ACUMULADO 01 ENERO / 30 JUNIO – COMPARACIÓN 2016- 2015

Accidentes en jornada de trabajo con baja - Acumulado a último día de Junio Comparación 2016 / 2015				
Recepcionados hasta el 20/07/2016				
ACCIDENTES	AÑO 2016	AÑO 2015	DIFERENCIA	%
LEVES	2.410	2.369	41	2%
GRAVES	28	32	-4	-13%
MORTALES	1	3	-2	-67%
TOTAL	2.439	2.404	35	1%

9. ACCIDENTES EN JORNADA DE TRABAJO CON BAJA SEGÚN RAMA DE ACTIVIDAD ACUMULADO 01/01/2016 – 30/06/2016

Accidentes en jornada de trabajo con baja según rama actividad - Acumulado a 30/06/2016										
Fecha de baja: 01/01/2016 - 30/06/2016 - Recepcionados hasta el 20/07/2016										
CNAE 2009	LEVE			GRAVE			MORTAL			TOTAL
	M	H	TOTAL	M	H	TOTAL	M	H	TOTAL	
A AGRICULTURA, GANADERÍA, SILVICULTURA Y PESCA	23	106	129	2	8	10	0	0	0	139
TOTAL SECTOR AGROPECUARIO	23	106	129	2	8	10	0	0	0	139
B INDUSTRIAS EXTRACTIVAS	0	11	11	0	0	0	0	0	0	11
C INDUSTRIA MANUFACTURERA	54	393	447	0	4	4	0	0	0	451
D SUMINISTRO DE ENERGÍA ELÉCTRICA, GAS, VAPOR Y AIRE ACONDICIONADO	1	2	3	0	0	0	0	0	0	3
E SUMINISTRO DE AGUA, ACTIVIDADES DE SANEAMIENTO, GESTIÓN DE RESIDUOS Y DESCONTAMINACIÓN	8	40	48	0	1	1	0	0	0	49
TOTAL SECTOR INDUSTRIA	63	446	509	0	5	5	0	0	0	514
F CONSTRUCCIÓN	5	266	271	0	2	2	0	0	0	273
TOTAL SECTOR CONSTRUCCIÓN	5	266	271	0	2	2	0	0	0	273
G COMERCIO AL POR MAYOR Y AL POR MENOR; REPARACIÓN DE VEHÍCULOS DE MOTOR Y MOTOCICLETAS	112	200	312	0	1	1	0	0	0	313
H TRANSPORTE Y ALMACENAMIENTO	14	138	152	0	3	3	0	0	0	155
I HOSTELERÍA	95	69	164	1	0	1	0	0	0	165
J INFORMACIÓN Y COMUNICACIONES	1	11	12	0	0	0	0	1	1	13
K ACTIVIDADES FINANCIERAS Y DE SEGUROS	6	3	9	0	0	0	0	0	0	9
L ACTIVIDADES INMOBILIARIAS	2	1	3	0	0	0	0	0	0	3
M ACTIVIDADES PROFESIONALES, CIENTÍFICAS Y TÉCNICAS	5	11	16	0	0	0	0	0	0	16
N ACTIVIDADES ADMINISTRATIVAS Y SERVICIOS AUXILIARES	85	124	209	0	2	2	0	0	0	211
O ADMINISTRACIÓN PÚBLICA Y DEFENSA; SEGURIDAD SOCIAL OBLIGATORIA	66	168	234	0	1	1	0	0	0	235
P EDUCACIÓN	31	11	42	0	0	0	0	0	0	42
Q ACTIVIDADES SANITARIAS Y DE SERVICIOS SOCIALES	237	39	276	0	2	2	0	0	0	278
R ACTIVIDADES ARTÍSTICAS, RECREATIVAS Y DE ENTRETENIMIENTO	10	27	37	0	0	0	0	0	0	37
S OTROS SERVICIOS	11	15	26	0	0	0	0	0	0	26
T ACTIVIDADES DE LOS HOGARES COMO EMPLEADORES Y COMO PRODUCTORES DE BIENES Y SERVICIOS PARA USO PROPIO	8	1	9	1	0	1	0	0	0	10
U ACTIVIDADES DE ORGANIZACIONES Y ORGANISMOS rateritoriales	0	0	0	0	0	0	0	0	0	0
TOTAL SECTOR SERVICIOS	683	818	1.501	2	9	11	0	1	1	1.513
TOTAL	774	1.636	2.410	4	24	28	0	1	1	2.439

10. ACCIDENTES EN JORNADA DE TRABAJO CON BAJA COMPARACIÓN AÑOS 2015 – 2016 – DATOS ACUMULADOS

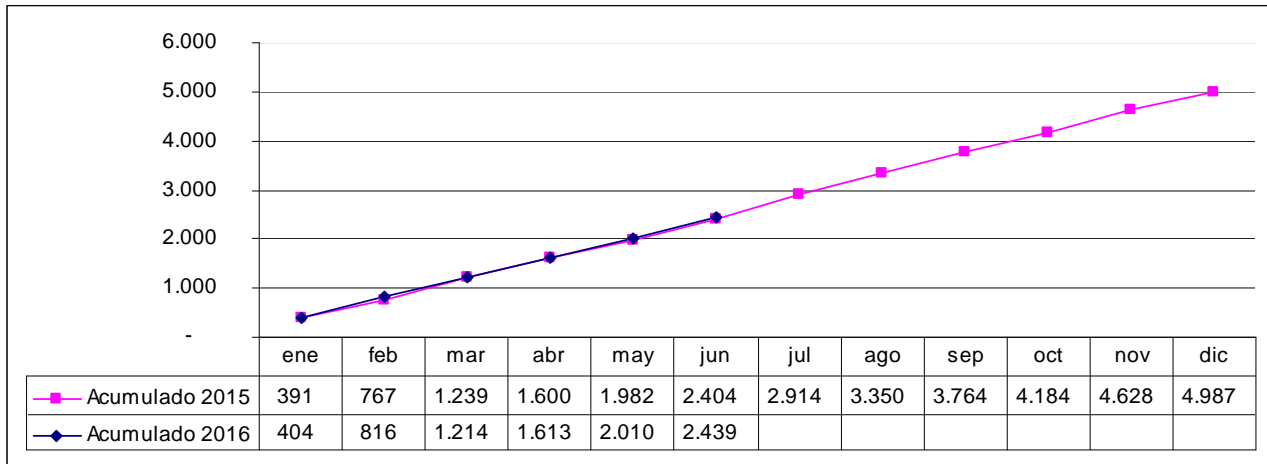

11. ACCIDENTES EN JORNADA DE TRABAJO CON BAJA EVOLUCIÓN MENSUAL AÑOS 2012 – 2016

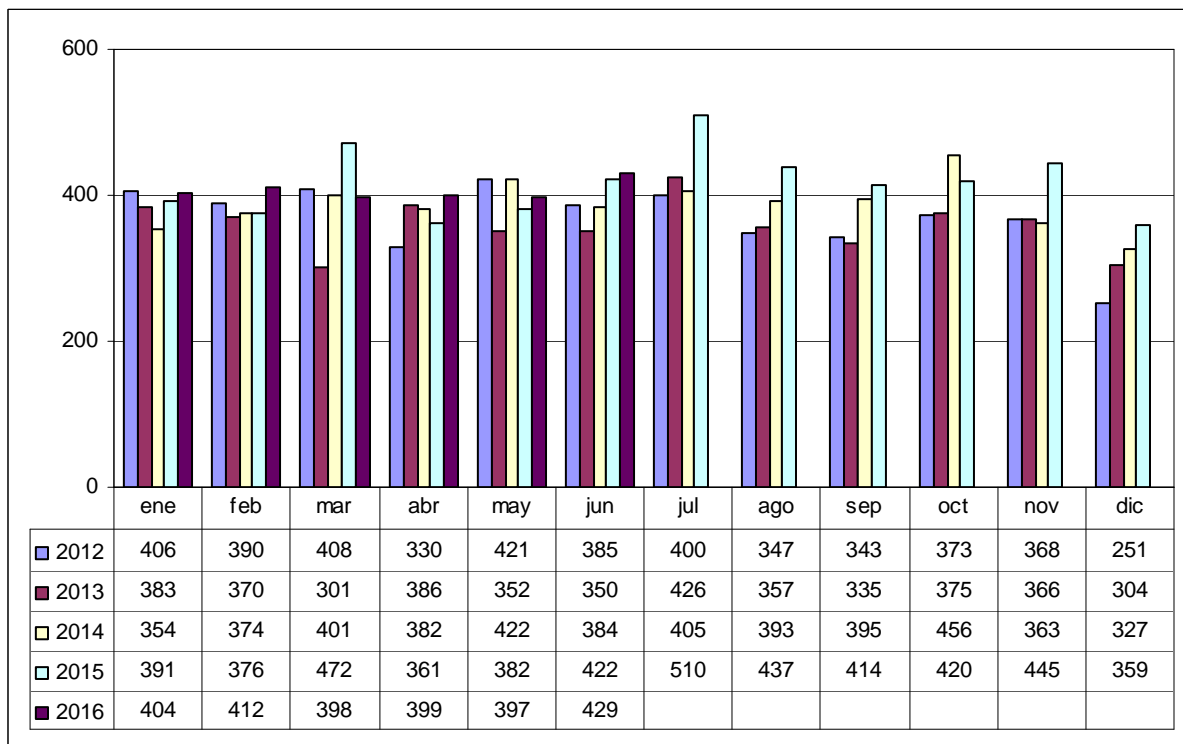

12. OTROS ACCIDENTES DE TRABAJO – ACCIDENTES IN ITINERE CON BAJA JUNIO 2016

Accidentes in itinere con baja según sectores - Junio 2016													
Fecha de baja: 01/06/2016 - 30/06/2016													
Recepcionados hasta el 20/07/2016													
SECTORES	LEVE			GRAVE			MORTAL			TOTAL			
	M	H	TOTAL	M	H	TOTAL	M	H	TOTAL	M	H	TOTAL	%
Agropecuaria y Pesca	0	1	1	0	0	0	0	0	0	0	1	1	2%
Industria	2	2	4	0	0	0	0	0	0	2	2	4	6%
Construcción	0	4	4	0	0	0	0	0	0	0	4	4	6%
Servicios	38	14	52	2	0	2	0	0	0	40	14	54	86%
TOTAL	40	21	61	2	0	2	0	0	0	42	21	63	100%

13. OTROS ACCIDENTES DE TRABAJO – ACCIDENTES IN ITINERE CON BAJA MES DE JUNIO – COMPARACIÓN 2016/ 2015

Accidentes in itinere con baja según sectores - Mes de Junio- Comparación 2016 / 2015										
Recepcionados hasta el 20/07/2016										
SECTORES	6-2016				6-2015				COMPARACIÓN	
	Fecha de baja: 01/06/2016 - 30/06/2016				Fecha de baja: 01/06/2015 - 30/06/2015				DIF	%
	LEVES	GRAVES	MORTALES	TOTAL	LEVES	GRAVES	MORTALES	TOTAL		
Agropecuaria y Pesca	1	0	0	1	0	0	0	0	1	0%
Industria	4	0	0	4	8	0	1	9	-5	-56%
Construcción	4	0	0	4	2	0	0	2	2	100%
Servicios	52	2	0	54	47	0	0	47	7	15%
TOTAL	61	2	0	63	57	0	1	58	5	9%

14. OTROS ACCIDENTES DE TRABAJO – ACCIDENTES IN ITINERE CON BAJA – ACUMULADO 01/01/2016 – 30/06/2016

Accidentes in itinere con baja según sectores - Acumulado a 30/06/2016													
Fecha de baja: 01/01/2016 - 30/06/2016													
Recepcionados hasta el 20/07/2016													
SECTORES	LEVE			GRAVE			MORTAL			TOTAL			
	M	H	TOTAL	M	H	TOTAL	M	H	TOTAL	M	H	TOTAL	%
Agropecuaria y Pesca	0	6	6	0	0	0	0	0	0	0	6	6	2%
Industria	7	19	26	0	1	1	0	0	0	7	20	27	7%
Construcción	3	19	22	0	0	0	0	0	0	3	19	22	6%
Servicios	215	94	309	2	0	2	0	1	1	217	95	312	85%
TOTAL	225	138	363	2	1	3	0	1	1	227	140	367	100%

15. OTROS ACCIDENTES DE TRABAJO – ACCIDENTES IN ITINERE CON BAJA – ACUMULADO 01 DE ENERO – 30 DE JUNIO - COMPARACIÓN 2016 / 2015

Accidentes in itinere con baja según sectores - Acumulado a último día de Junio- Comparación 2016/2015										
Recepcionados hasta el 20/07/2016										
SECTORES	AÑO 2016				AÑO 2015				COMPARACIÓN	
	Fecha de baja: 01/01/2016 - 30/06/2016				Fecha de baja: 01/01/2015 - 30/06/2015				DIF	%
	LEVES	GRAVES	MORTALES	TOTAL	LEVES	GRAVES	MORTALES	TOTAL		
Agropecuario y Pesca	6	0	0	6	2	0	0	2	4	200%
Industria	26	1	0	27	52	0	1	53	-26	-49%
Construcción	22	0	0	22	16	0	0	16	6	38%
Servicios	309	2	1	312	325	2	0	327	-15	-5%
TOTAL	363	3	1	367	395	2	1	398	-31	-8%

16. OTROS ACCIDENTES DE TRABAJO – ACCIDENTES EN JORNADA SIN BAJA - JUNIO 2016

Junio 2016	LEVE	GRAVE	MORTAL	TOTAL
ACCIDENTE EN JORNADA SIN BAJA - Partes recepcionados 01/06/2016 - 30/06/2016	738			738

17. OTROS ACCIDENTES DE TRABAJO – ACCIDENTES EN JORNADA SIN BAJA – ACUMULADO 01/01/2016 – 30/06/2016

ACUMULADO A ÚLTIMO DIA DE Junio 2016	LEVE	GRAVE	MORTAL	TOTAL
ACCIDENTE EN JORNADA SIN BAJA - Partes recepcionados 01/01/2016 - 30/06/2016	4.091			4.091