



CANTABRIA NOVIEMBRE 2017

(Informe realizado con los partes
aceptados hasta el 20/12/2017)

CONTENIDO:

1. **METODOLOGÍA**
2. **ACCIDENTES EN JORNADA DE TRABAJO CON BAJA SEGÚN SECTORES
NOVIEMBRE 2017**
3. **ACCIDENTES EN JORNADA DE TRABAJO CON BAJA SEGÚN SECTORES
MES DE NOVIEMBRE 2017 – COMPARACIÓN 2017/ 2016**
4. **ACCIDENTES EN JORNADA DE TRABAJO CON BAJA POR GRAVEDAD
MES DE NOVIEMBRE 2017- COMPARACIÓN 2017 / 2016**
5. **ACCIDENTES EN JORNADA DE TRABAJO CON BAJA SEGÚN RAMA DE ACTIVIDAD
NOVIEMBRE 2017**
6. **ACCIDENTES EN JORNADA DE TRABAJO CON BAJA SEGÚN SECTORES
ACUMULADO 01/01/2017 – 30/11/2017**
7. **ACCIDENTES EN JORNADA DE TRABAJO CON BAJA SEGÚN SECTORES
ACUMULADO 01 ENERO / 30 NOVIEMBRE – COMPARACIÓN 2017 - 2016**
8. **ACCIDENTES EN JORNADA DE TRABAJO CON BAJA POR GRAVEDAD
ACUMULADO 01 ENERO / 30 NOVIEMBRE – COMPARACIÓN 2017 - 2016**
9. **ACCIDENTES EN JORNADA DE TRABAJO CON BAJA SEGÚN RAMA DE ACTIVIDAD
ACUMULADO 01/01/2017 –30/11/2017**
10. **ACCIDENTES EN JORNADA DE TRABAJO CON BAJA
COMPARACIÓN AÑOS 2017 – 2016 – DATOS ACUMULADOS**
11. **ACCIDENTES EN JORNADA DE TRABAJO CON BAJA – EVOLUCIÓN MENSUAL
AÑOS 2013 - 2017**
12. **OTROS ACCIDENTES DE TRABAJO – ACCIDENTES IN ITINERE CON BAJA
NOVIEMBRE 2017**
13. **OTROS ACCIDENTES DE TRABAJO – ACCIDENTES IN ITINERE CON BAJA
MES DE NOVIEMBRE 2017 – COMPARACIÓN 2017 / 2016**
14. **OTROS ACCIDENTES DE TRABAJO – ACCIDENTES IN ITINERE CON BAJA
ACUMULADO 01/01/2017 – 30/11/2017**
15. **OTROS ACCIDENTES DE TRABAJO – ACCIDENTES IN ITINERE CON BAJA
ACUMULADO 01 DE ENERO – 30 DE NOVIEMBRE - COMPARACIÓN 2017 / 2016**
16. **OTROS ACCIDENTES DE TRABAJO – ACCIDENTES EN JORNADA SIN BAJA
NOVIEMBRE 2017**
17. **OTROS ACCIDENTES DE TRABAJO – ACCIDENTES EN JORNADA SIN BAJA
ACUMULADO 01/01/2017 – 30/11/2017**

1. METODOLOGÍA

En el presente resumen se recoge información estadística detallada sobre distintos aspectos de los accidentes de trabajo registrados en Cantabria en el periodo de referencia.

Accidentes: La información se refiere a los accidentes sufridos por los trabajadores afiliados a algunos de los regímenes de la Seguridad Social que tienen cubierta dicha contingencia y que han sido notificados a la autoridad laboral mediante el sistema Delt@ (Orden TAS/2926/2002).

- **Accidentes en jornada con baja:** La práctica totalidad de este informe trata los accidentes ocurridos durante la jornada de trabajo, bien sea en el propio centro o fuera del mismo.

Estos datos se agregan en función de la fecha de baja médica. Teniendo en cuenta el tiempo que transcurre desde la baja médica hasta que se notifica el accidente, esta circunstancia supone que el número de accidentes de un mes variará en función de la fecha en la que se tomen los datos. De este modo, los datos del año en curso podrán sufrir variaciones a medida que se reciban nuevos partes de accidentes de trabajo correspondientes a meses atrasados

- **Accidentes in itinere:** Se denomina así a los accidentes ocurridos al ir o al volver al trabajo.

- **Accidentes sin baja:** La agregación de los accidentes ocurridos sin baja médica, en los cuales no existe fecha de baja médica por su propia naturaleza, se ha realizado en función de la fecha de aceptación del parte por la Autoridad Laboral.

Gravedad: Según el dictamen facultativo, que figura en el parte médico de baja, se clasifican los accidentes en leves, graves (incluidos los muy graves) y mortales.

Clasificación de actividades: La clasificación de actividades se corresponde con lo establecido en el Real Decreto 475/2007, de 13 de abril, por el que se aprueba la Clasificación Nacional de Actividades Económicas 2009 (CNAE -2009).

Ámbito geográfico: Se corresponde con el del código de cuenta de cotización del centro de trabajo del trabajador accidentado correspondiente a la Comunidad Autónoma de Cantabria.

Variable de sexo: En cumplimiento de lo dispuesto en el art 20 de la Ley Orgánica 3/2007, de 22 de ABRIL, para la igualdad efectiva de mujeres y hombres, se ha incluido la variable de sexo en la elaboración de este documento, de modo que se pueda conocer las diferentes situaciones, condiciones, aspiraciones y necesidades de mujeres y hombres en lo relativo a los accidentes de trabajo.

2. ACCIDENTES EN JORNADA DE TRABAJO CON BAJA SEGÚN SECTORES NOVIEMBRE 2017

Accidentes en jornada de trabajo con baja según sectores - Noviembre 2017													
Fecha de baja: 01/11/2017 - 30/11/2017													
Recepcionados hasta el 20/12/2017													
SECTORES	LEVE			GRAVE			MORTAL			TOTAL			
	M	H	TOTAL	M	H	TOTAL	M	H	TOTAL	M	H	TOTAL	%
Agropecuario y Pesca	1	26	27	0	0	0	0	0	0	1	26	27	7%
Industria	6	81	87	0	1	1	0	0	0	6	82	88	22%
Construcción	0	61	61	0	0	0	0	0	0	0	61	61	15%
Servicios	90	130	220	0	0	0	0	0	0	90	130	220	56%
TOTAL	97	298	395	0	1	1	0	0	0	97	299	396	100%

3. ACCIDENTES EN JORNADA DE TRABAJO CON BAJA SEGÚN SECTORES – MES DE NOVIEMBRE – COMPARACIÓN 2017 / 2016

Accidentes en jornada de trabajo con baja según sectores - Mes de Noviembre- Comparación 2017 / 2016											
Recepcionados hasta el 20/12/2017											
SECTORES	nov-17				nov-16				COMPARACIÓN		
	Fecha de baja: 01/11/2017 - 30/11/2017				Fecha de baja: 01/11/2016 - 30/11/2016				DIF	%	
	LEVES	GRAVES	MORTALES	TOTAL	LEVES	GRAVES	MORTALES	TOTAL			
Agropecuario y Pesca	27	0	0	27	27	3	0	30	-3	-10%	
Industria	87	1	0	88	102	1	0	103	-15	-15%	
Construcción	61	0	0	61	49	2	0	51	10	20%	
Servicios	220	0	0	220	281	1	0	282	-62	-22%	
TOTAL	395	1	0	396	459	7	0	466	-70	-15%	

4. ACCIDENTES EN JORNADA DE TRABAJO CON BAJA POR GRAVEDAD – MES DE NOVIEMBRE – COMPARACIÓN 2017/ 2016

Accidentes en jornada de trabajo con baja - Mes de Noviembre- Comparación 2017 / 2016				
Recepcionados hasta el 20/12/2017				
ACCIDENTES	Noviembre 2017	Noviembre 2016	DIFERENCIA	%
LEVES	395	459	-64	-14%
GRAVES	1	7	-6	-86%
MORTALES	0	0	0	0%
TOTAL	396	466	-70	-15%

5. ACCIDENTES EN JORNADA DE TRABAJO CON BAJA SEGÚN RAMA DE ACTIVIDAD NOVIEMBRE 2017

Accidentes en jornada de trabajo con baja según rama actividad - Noviembre 2017										
Fecha de baja: 01/11/2017 - 30/11/2017 - Recepcionados hasta el 20/12/2017										
CNAE 2009	LEVE			GRAVE			MORTAL			TOTAL
	M	H	TOTAL	M	H	TOTAL	M	H	TOTAL	
A AGRICULTURA, GANADERÍA, SILVICULTURA Y PESCA	1	26	27	0	0	0	0	0	0	27
TOTAL SECTOR AGROPECUARIO	1	26	27	0	0	0	0	0	0	27
B INDUSTRIAS EXTRACTIVAS	0	1	1	0	0	0	0	0	0	1
C INDUSTRIA MANUFACTURERA	6	77	83	0	1	1	0	0	0	84
D SUMINISTRO DE ENERGIA ELÉCTRICA, GAS, VAPOR Y AIRE ACONDICIONADO	0	1	1	0	0	0	0	0	0	1
E SUMINISTRO DE AGUA, ACTIVIDADES DE SANEAMIENTO, GESTIÓN DE RESIDUOS Y DESCONTAMINACIÓN	0	2	2	0	0	0	0	0	0	2
TOTAL SECTOR INDUSTRIA	6	81	87	0	1	1	0	0	0	88
F CONSTRUCCIÓN	0	61	61	0	0	0	0	0	0	61
TOTAL SECTOR CONSTRUCCIÓN	0	61	61	0	0	0	0	0	0	61
G COMERCIO AL POR MAYOR Y AL POR MENOR; REPARACIÓN DE VEHÍCULOS DE MOTOR Y MOTOCICLETAS	14	34	48	0	0	0	0	0	0	48
H TRANSPORTE Y ALMACENAMIENTO	3	22	25	0	0	0	0	0	0	25
I HOSTELERÍA	13	18	31	0	0	0	0	0	0	31
J INFORMACION Y COMUNICACIONES	0	1	1	0	0	0	0	0	0	1
K ACTIVIDADES FINANCIERAS Y DE SEGUROS	1	1	2	0	0	0	0	0	0	2
L ACTIVIDADES INMOBILIARIAS	1	0	1	0	0	0	0	0	0	1
M ACTIVIDADES PROFESIONALES, CIENTÍFICAS Y TÉCNICAS	3	3	6	0	0	0	0	0	0	6
N ACTIVIDADES ADMINISTRATIVAS Y SERVICIOS AUXILIARES	12	24	36	0	0	0	0	0	0	36
O ADMINISTRACIÓN PÚBLICA Y DEFENSA; SEGURIDAD SOCIAL OBLIGATORIA	8	16	24	0	0	0	0	0	0	24
P EDUCACIÓN	3	1	4	0	0	0	0	0	0	4
Q ACTIVIDADES SANITARIAS Y DE SERVICIOS SOCIALES	25	2	27	0	0	0	0	0	0	27
R ACTIVIDADES ARTÍSTICAS, RECREATIVAS Y DE ENTRETENIMIENTO	1	7	8	0	0	0	0	0	0	8
S OTROS SERVICIOS	6	1	7	0	0	0	0	0	0	7
T ACTIVIDADES DE LOS HOGARES COMO EMPLEADORES Y COMO PRODUCTORES DE BIENES Y SERVICIOS PARA USO PROPIO	0	0	0	0	0	0	0	0	0	0
U ACTIVIDADES DE ORGANIZACIONES Y ORGANISMOS extraterritoriales	0	0	0	0	0	0	0	0	0	0
TOTAL SECTOR SERVICIOS	90	130	220	0	0	0	0	0	0	220
TOTAL	97	298	395	0	1	1	0	0	0	396

6. ACCIDENTES EN JORNADA DE TRABAJO CON BAJA SEGÚN SECTORES ACUMULADO 01/01/2017 – 30/11/2017

Accidentes en jornada de trabajo con baja según sectores - Acumulado a 30/11/2017													
Fecha de baja: 01/01/2017 - 30/11/2017													
Recepcionados hasta el 20/12/2017													
SECTORES	LEVE			GRAVE			MORTAL			TOTAL			
	M	H	TOTAL	M	H	TOTAL	M	H	TOTAL	M	H	TOTAL	%
Agropecuario y Pesca	37	183	220	1	6	7	0	2	2	38	191	229	5%
Industria	115	960	1.075	0	9	9	0	1	1	115	970	1.085	22%
Construcción	3	557	560	0	5	5	0	1	1	3	563	566	12%
Servicios	1338	1612	2.950	7	12	19	1	7	8	1.346	1.631	2.977	61%
TOTAL	1.493	3.312	4.805	8	32	40	1	11	12	1.502	3.355	4.857	100%

7. ACCIDENTES EN JORNADA DE TRABAJO CON BAJA SEGÚN SECTORES ACUMULADO 01 ENERO / 30 NOVIEMBRE – COMPARACIÓN 2017 – 2016

Accidentes en jornada de trabajo con baja según sectores - Acumulado a último día de Noviembre - Comparación 2017/2016											
Recepcionados hasta el 20/12/2017											
SECTORES	AÑO 2017				AÑO 2016				COMPARACIÓN		
	Fecha de baja: 01/01/2017 - 30/11/2017				Fecha de baja: 01/01/2016 - 30/11/2016				DIF	%	
	LEVES	GRAVES	MORTALES	TOTAL	LEVES	GRAVES	MORTALES	TOTAL			
Agropecuario y Pesca	220	7	2	229	278	15	0	293	-64	-22%	
Industria	1.075	9	1	1.085	975	7	1	983	102	10%	
Construcción	560	5	1	566	515	9	1	525	41	8%	
Servicios	2.950	19	8	2.977	2939	19	1	2.959	18	1%	
TOTAL	4.805	40	12	4.857	4.707	50	3	4.760	97	2%	

8. ACCIDENTES EN JORNADA DE TRABAJO CON BAJA POR GRAVEDAD ACUMULADO 01 ENERO / 30 NOVIEMBRE – COMPARACIÓN 2017- 2016

Accidentes en jornada de trabajo con baja - Acumulado a último día de Noviembre Comparación 2017 / 2016				
Recepcionados hasta el 20/12/2017				
ACCIDENTES	AÑO 2017	AÑO 2016	DIFERENCIA	%
LEVES	4.805	4.707	98	2%
GRAVES	40	50	-10	-20%
MORTALES	12	3	9	300%
TOTAL	4.857	4.760	97	2%

9. ACCIDENTES EN JORNADA DE TRABAJO CON BAJA SEGÚN RAMA DE ACTIVIDAD ACUMULADO 01/01/2017 – 30/11/2017

Accidentes en jornada de trabajo con baja según rama actividad - Acumulado a 30/11/2017										
Fecha de baja: 01/01/2017 - 30/11/2017 - Recepcionados hasta el 20/12/2017										
CNAE 2009	LEVE			GRAVE			MORTAL			TOTAL
	M	H	TOTAL	M	H	TOTAL	M	H	TOTAL	
A AGRICULTURA, GANADERÍA, SILVICULTURA Y PESCA	37	183	220	1	6	7	0	2	2	229
TOTAL SECTOR AGROPECUARIO	37	183	220	1	6	7	0	2	2	229
B INDUSTRIAS EXTRACTIVAS	0	17	17	0	1	1	0	0	0	18
C INDUSTRIA MANUFACTURERA	107	860	967	0	7	7	0	1	1	975
D SUMINISTRO DE ENERGÍA ELÉCTRICA, GAS, VAPOR Y AIRE ACONDICIONADO	0	3	3	0	0	0	0	0	0	3
E SUMINISTRO DE AGUA, ACTIVIDADES DE SANEAMIENTO, GESTIÓN DE RESIDUOS Y DESCONTAMINACIÓN	8	80	88	0	1	1	0	0	0	89
TOTAL SECTOR INDUSTRIA	115	960	1.075	0	9	9	0	1	1	1.085
F CONSTRUCCIÓN	3	557	560	0	5	5	0	1	1	566
TOTAL SECTOR CONSTRUCCIÓN	3	557	560	0	5	5	0	1	1	566
G COMERCIO AL POR MAYOR Y AL POR MENOR; REPARACIÓN DE VEHÍCULOS DE MOTOR Y MOTOCICLETAS	211	371	582	1	3	4	0	1	1	587
H TRANSPORTE Y ALMACENAMIENTO	29	240	269	0	4	4	0	2	2	275
I HOSTELERÍA	240	190	430	1	0	1	0	0	0	431
J INFORMACIÓN Y COMUNICACIONES	2	14	16	0	2	2	0	1	1	19
K ACTIVIDADES FINANCIERAS Y DE SEGUROS	4	6	10	0	0	0	0	0	0	10
L ACTIVIDADES INMOBILIARIAS	3	0	3	1	0	1	0	0	0	4
M ACTIVIDADES PROFESIONALES, CIENTÍFICAS Y TÉCNICAS	20	24	44	1	0	1	0	0	0	45
N ACTIVIDADES ADMINISTRATIVAS Y SERVICIOS AUXILIARES	174	326	500	0	2	2	0	2	2	504
O ADMINISTRACIÓN PÚBLICA Y DEFENSA; SEGURIDAD SOCIAL OBLIGATORIA	149	276	425	0	1	1	1	0	1	427
P EDUCACIÓN	49	19	68	0	0	0	0	0	0	68
Q ACTIVIDADES SANITARIAS Y DE SERVICIOS SOCIALES	390	63	453	2	0	2	0	0	0	455
R ACTIVIDADES ARTÍSTICAS, RECREATIVAS Y DE ENTRETENIMIENTO	14	43	57	0	0	0	0	1	1	58
S OTROS SERVICIOS	40	34	74	0	0	0	0	0	0	74
T ACTIVIDADES DE LOS HOGARES COMO EMPLEADORES Y COMO PRODUCTORES DE BIENES Y SERVICIOS PARA USO PROPIO	13	6	19	1	0	1	0	0	0	20
U ACTIVIDADES DE ORGANIZACIONES Y ORGANISMOS rateritoriales	0	0	0	0	0	0	0	0	0	0
TOTAL SECTOR SERVICIOS	1.338	1.612	2.950	7	12	19	1	7	8	2.977
TOTAL	1.493	3.312	4.805	8	32	40	1	11	12	4.857

10. ACCIDENTES EN JORNADA DE TRABAJO CON BAJA COMPARACIÓN AÑOS 2016 – 2017 – DATOS ACUMULADOS

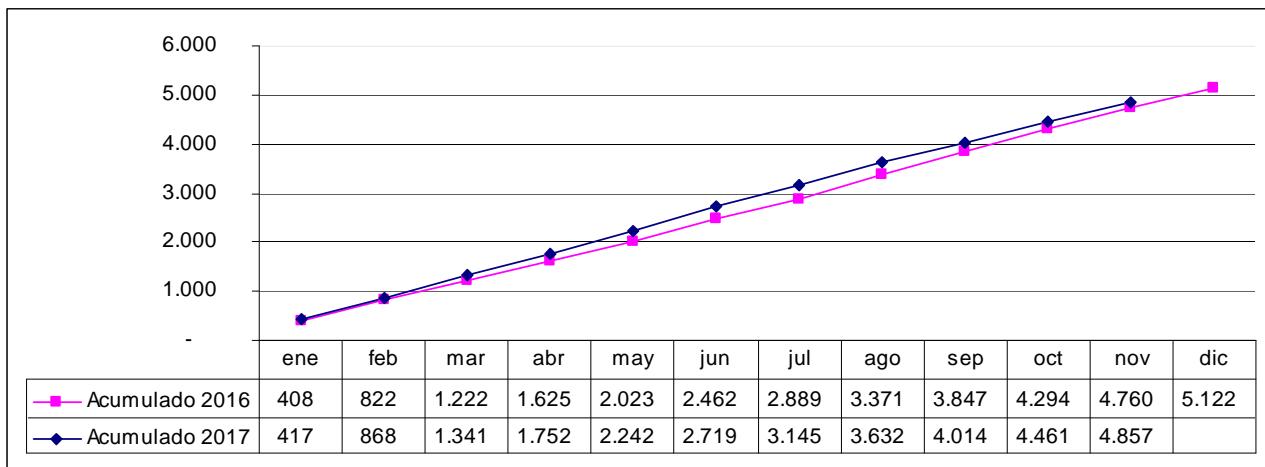

11. ACCIDENTES EN JORNADA DE TRABAJO CON BAJA EVOLUCIÓN MENSUAL AÑOS 2013 – 2017

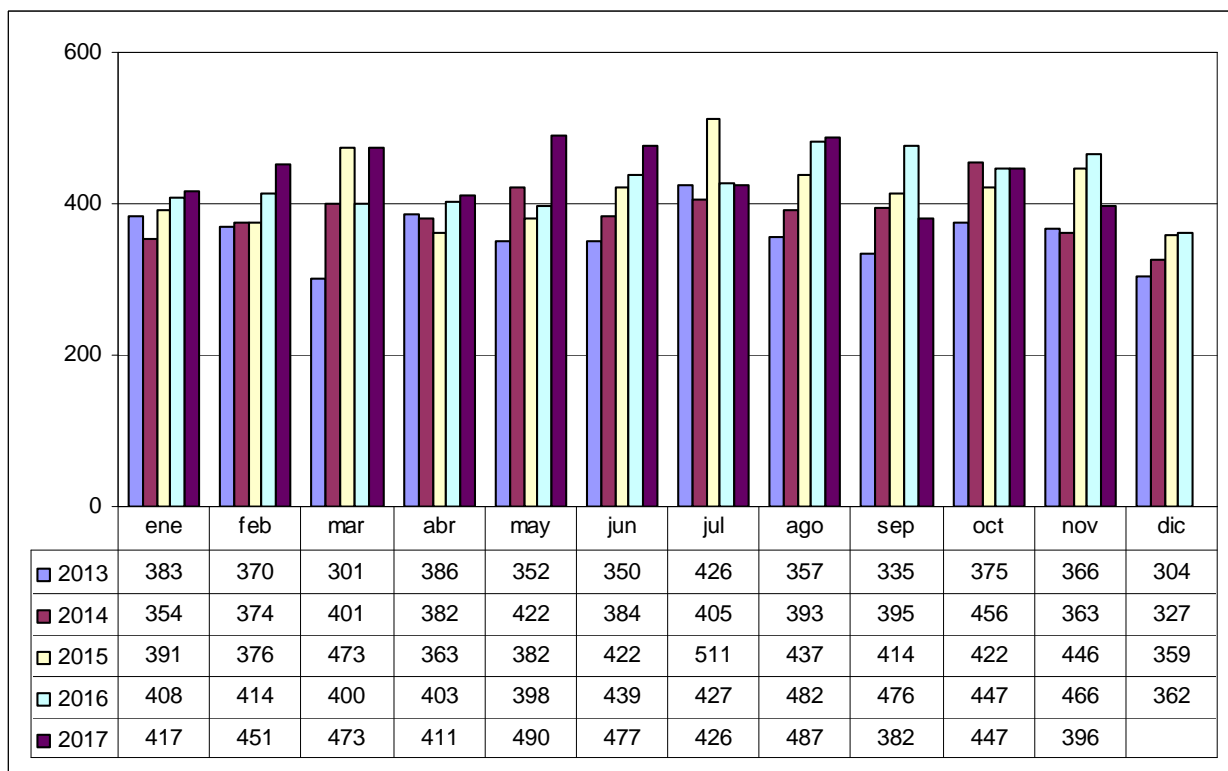

12. OTROS ACCIDENTES DE TRABAJO – ACCIDENTES IN ITINERE CON BAJA NOVIEMBRE 2017

Accidentes in itinere con baja según sectores - Noviembre 2017													
Fecha de baja: 01/11/2017 - 30/11/2017													
Recepcionados hasta el 20/12/2017													
SECTORES	LEVE			GRAVE			MORTAL			TOTAL			
	M	H	TOTAL	M	H	TOTAL	M	H	TOTAL	M	H	TOTAL	%
Agropecuario y Pesca	0	1	1	0	0	0	0	0	0	0	1	1	1%
Industria	1	7	8	0	0	0	0	0	0	1	7	8	12%
Construcción	1	1	2	0	0	0	0	0	0	1	1	2	3%
Servicios	45	12	57	0	0	0	0	0	0	45	12	57	84%
TOTAL	47	21	68	0	0	0	0	0	0	47	21	68	100%

13. OTROS ACCIDENTES DE TRABAJO – ACCIDENTES IN ITINERE CON BAJA MES DE NOVIEMBRE – COMPARACIÓN 2017/ 2016

Accidentes in itinere con baja según sectores - Mes de Noviembre- Comparación 2017 / 2016										
Recepcionados hasta el 20/12/2017										
SECTORES	11-2017				11-2016				COMPARACIÓN	
	Fecha de baja: 01/11/2017 - 30/11/2017				Fecha de baja: 01/11/2016 - 30/11/2016				DIF	%
	LEVES	GRAVES	MORTALES	TOTAL	LEVES	GRAVES	MORTALES	TOTAL		
Agropecuario y Pesca	1	0	0	1	1	0	0	1	0	0%
Industria	8	0	0	8	10	1	0	11	-3	-27%
Construcción	2	0	0	2	4	0	0	4	-2	-50%
Servicios	57	0	0	57	51	0	0	51	6	12%
TOTAL	68	0	0	68	66	1	0	67	1	1%

14. OTROS ACCIDENTES DE TRABAJO – ACCIDENTES IN ITINERE CON BAJA – ACUMULADO 01/01/2017 – 30/11/2017

Accidentes in itinere con baja según sectores - Acumulado a 30/11/2017													
Fecha de baja: 01/01/2017 - 30/11/2017													
Recepcionados hasta el 20/12/2017													
SECTORES	LEVE			GRAVE			MORTAL			TOTAL			
	M	H	TOTAL	M	H	TOTAL	M	H	TOTAL	M	H	TOTAL	%
Agropecuario y Pesca	0	5	5	0	0	0	0	0	0	0	5	5	1%
Industria	23	56	79	0	0	0	0	1	1	23	57	80	11%
Construcción	7	26	33	0	0	0	0	0	0	7	26	33	4%
Servicios	447	177	624	2	1	3	0	0	0	449	178	627	84%
TOTAL	477	264	741	2	1	3	0	1	1	479	266	745	100%

15. OTROS ACCIDENTES DE TRABAJO – ACCIDENTES IN ITINERE CON BAJA – ACUMULADO 01 DE ENERO – 30 DE NOVIEMBRE - COMPARACIÓN 2017 / 2016

Accidentes in itinere con baja según sectores - Acumulado a último día de Noviembre- Comparación 2017/2016										
Recepcionados hasta el 20/12/2017										
SECTORES	AÑO 2017				AÑO 2016				COMPARACIÓN	
	Fecha de baja: 01/01/2017 - 30/11/2017				Fecha de baja: 01/01/2016 - 30/11/2016				DIF	%
	LEVES	GRAVES	MORTALES	TOTAL	LEVES	GRAVES	MORTALES	TOTAL		
Agropecuario y Pesca	5	0	0	5	7	0	0	7	-2	-29%
Industria	79	0	1	80	52	2	1	55	25	45%
Construcción	33	0	0	33	36	0	0	36	-3	-8%
Servicios	624	3	0	627	582	6	2	590	37	6%
TOTAL	741	3	1	745	677	8	3	688	57	8%

16. OTROS ACCIDENTES DE TRABAJO – ACCIDENTES EN JORNADA SIN BAJA - NOVIEMBRE 2017

Noviembre 2017	LEVE	GRAVE	MORTAL	TOTAL
ACCIDENTE EN JORNADA SIN BAJA - Partes recepcionados 01/11/2017 - 30/11/2017	793			793

17. OTROS ACCIDENTES DE TRABAJO – ACCIDENTES EN JORNADA SIN BAJA – ACUMULADO 01/01/2017 – 30/11/2017

ACUMULADO A ÚLTIMO DIA DE Noviembre 2017	LEVE	GRAVE	MORTAL	TOTAL
ACCIDENTE EN JORNADA SIN BAJA - Partes recepcionados 01/01/2017 - 30/11/2017	8.445			8.445